

Basel

Zeugenaufruf: Unfall beim Aeschenplatz

10.06.2016 17:41 [Noémie Döbelin](#)

Ein 75-jähriger Velofahrer ist am Freitagnachmittag im Aeschengraben mit einem Tram der Linie 11 zusammengestoßen. Er wurde dabei schwer verletzt und musste ins Spital gebracht werden.

Am Freitagnachmittag kam es um 15 Uhr zu einer Kollision zwischen einem 75-jährigen Velofahrer und einem Tram der Linie 11. **Das Tram und der Velolenker waren beide auf dem Weg vom Bahnhof SBB in Richtung Aeschenplatz. Als der Velofahrer bei der Handelsschule nach links abbiegen wollte,** wurde er vom Tram frontal erfasst. Er wurde dabei schwer verletzt und mit der Sanität und dem Notarzt der Rettung Basel-Stadt ins Spital gebracht. Nach dem Unfall war der Tramverkehr zwischen Aeschenplatz und Bahnhof SBB während rund einer Stunde unterbrochen.

Das Justiz- und Sicherheitsdepartement des Kantons Basel-Stadt sucht derzeit Personen, welche Angaben zum Unfallhergang machen können. Sie werden gebeten, sich bei der Verkehrspolizei, Tel. 061 699 12 12 oder über KapoVrk.VLZ@jsd.bs.ch zu melden.

(sda/nd)



Am Freitagnachmittag kollidierte ein älterer Velofahrer mit einem Tram. (Bild: Kantonspolizei Basel-Stadt)

Basel Aeschengraben 6.2016, keine Polizeimeldung

Unfall Abbiegen (ev Auto/Fussgänger, getötet, nicht gemeldet) Juni 2016 Freitag Nachmittag 14-15.00, 3.10.17.24.Juni sind Freitage.

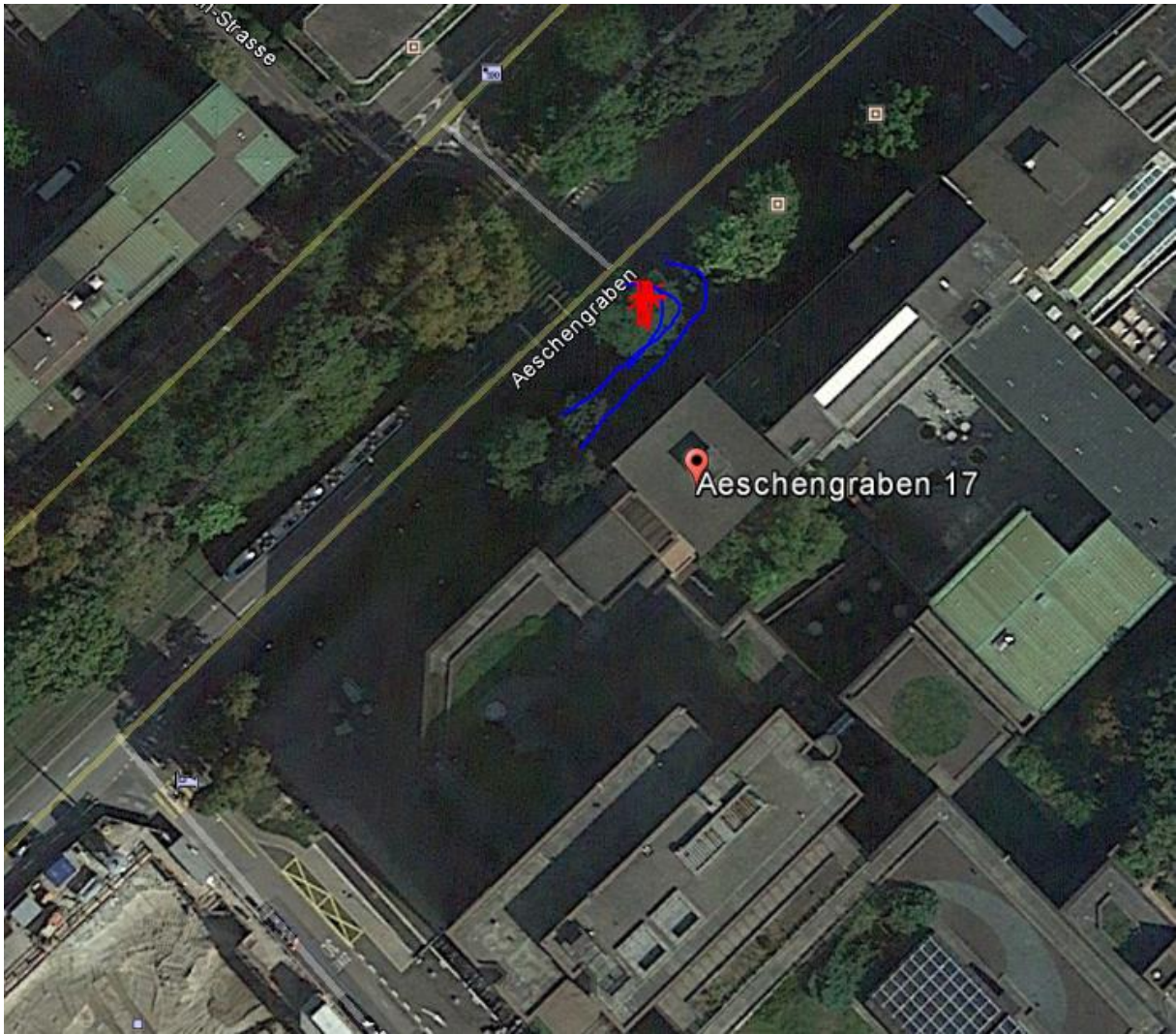

Aeschengraben 17 4051 Basel

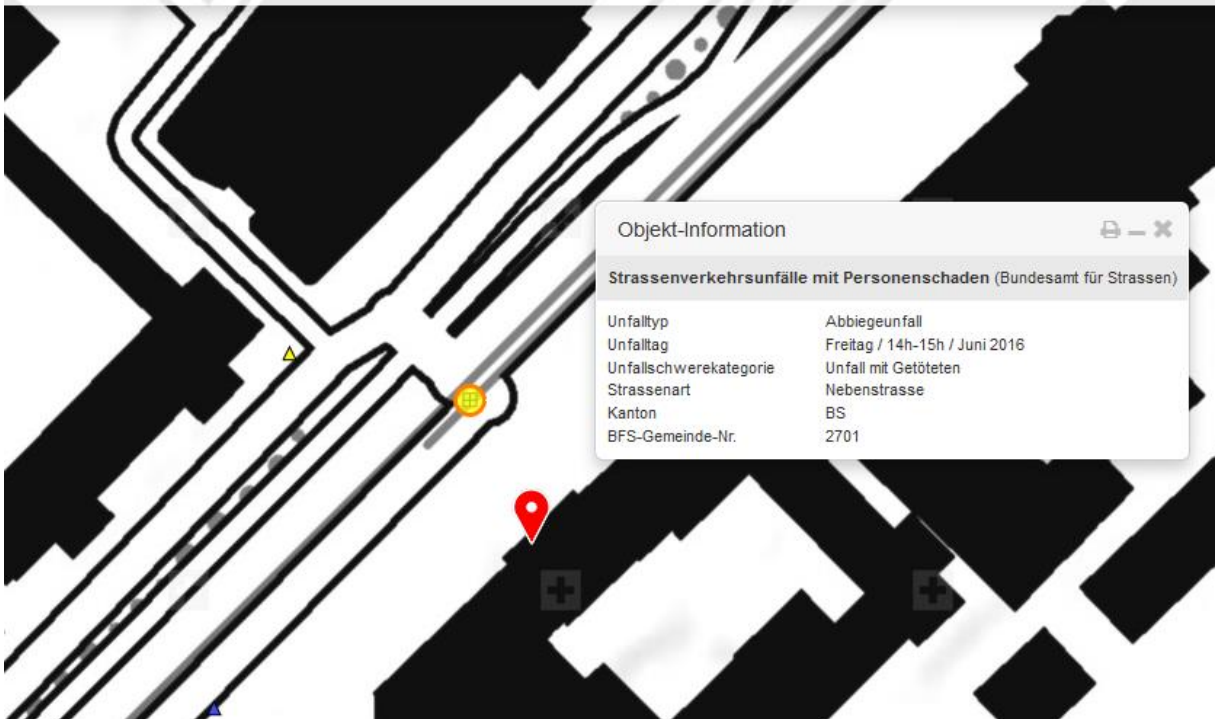

Objekt-Information



Strassenverkehrsunfälle mit Personenschaden (Bundesamt für Strassen)

| | |
|------------------------|-------------------------------|
| Unfalltyp | Abbiegeunfall |
| Unfalltag | Freitag / 14h-15h / Juni 2016 |
| Unfallschwerekategorie | Unfall mit Getöteten |
| Strassenart | Nebenstrasse |
| Kanton | BS |
| BFS-Gemeinde-Nr. | 2701 |

