18.07.2015

Locarno TI - Incidente della circolazione stradale nel Locarnese

Autor/Quelle: Kapo TI

La Polizia cantonale comunica che oggi, poco dopo le 16, un'81enne automobilista domiciliata nella regione stava percorrendo Via Vorame ad Ascona. Per cause che l'inchiesta di polizia dovrà stabilire, la vettura guidata dall'81enne ha urtato un bimbo di 4 anni domiciliato nel canton Zugo mentre stava attraversando la strada in un tratto privo di strisce pedonali. Sul posto sono intervenuti la Polizia di Ascona e i soccorritori del SALVA, che dopo aver prestato le prime cure al bambino, l'hanno trasportato all'ospedale. A detta dei medici avrebbe riportato ferite lievi.

Der beeinflussende Sender – eine Grossanlage mit pro Himmelsrichtung bis zu 4 Sendertöpfen – befindet sich im Freigelände auf dem Sportplatz von Ascona / Losone.

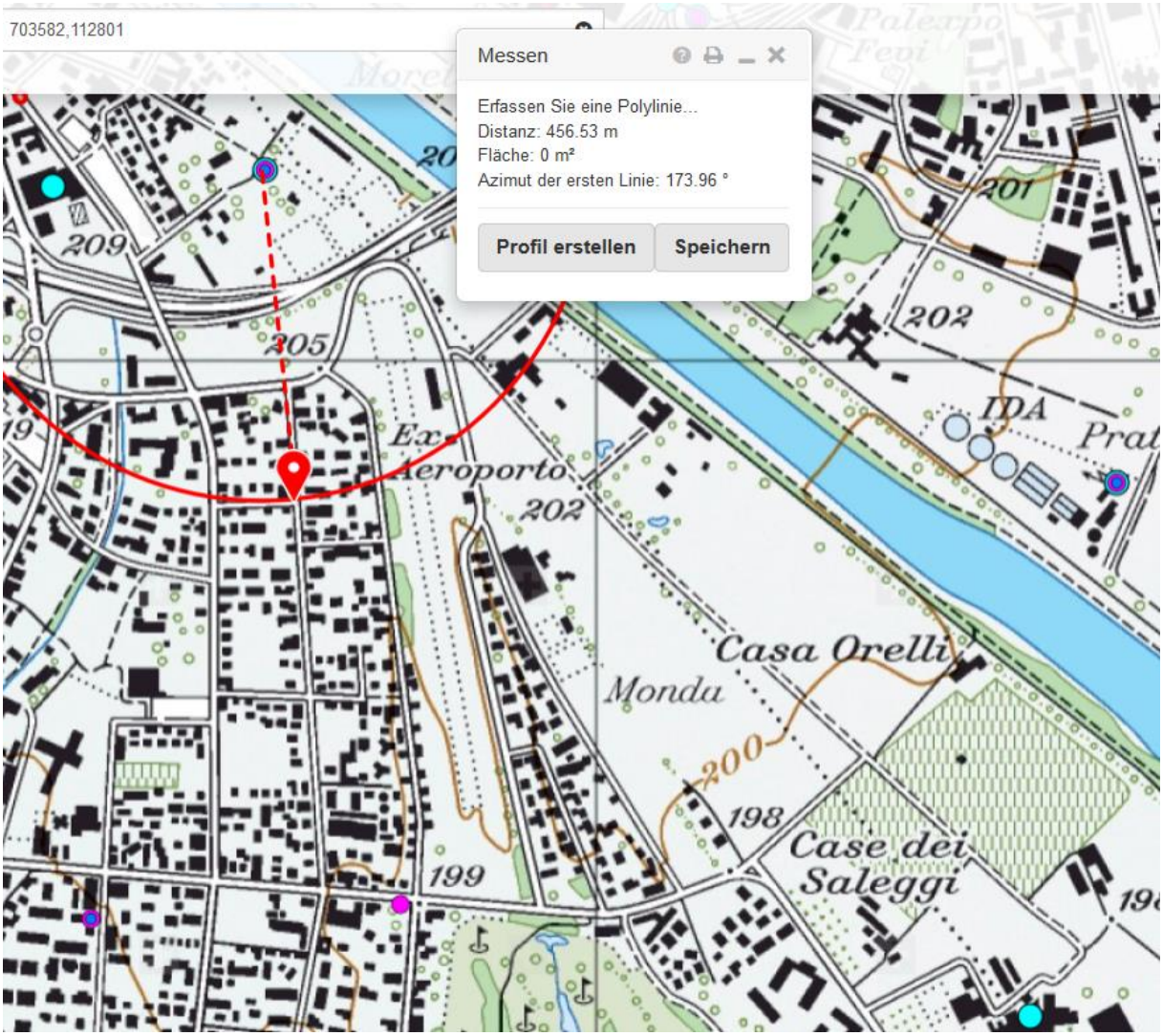

Buongiorno.

Le coordinate dell’incidente sono (703582,112801) mentre la velocità dichiarata era di 45 km/h.

Cordialmente,

Polizia cantonale
Servizi del comando
Sezione supporto, Servizio finanze, statistica e controlling

Paolo Bernasconi

Viale S. Franscini 3
6501 Bellinzona
telefono +41 91 8146746 fax +41 91 8146719 e-mail paolo.bernasconi@polca.ti.ch

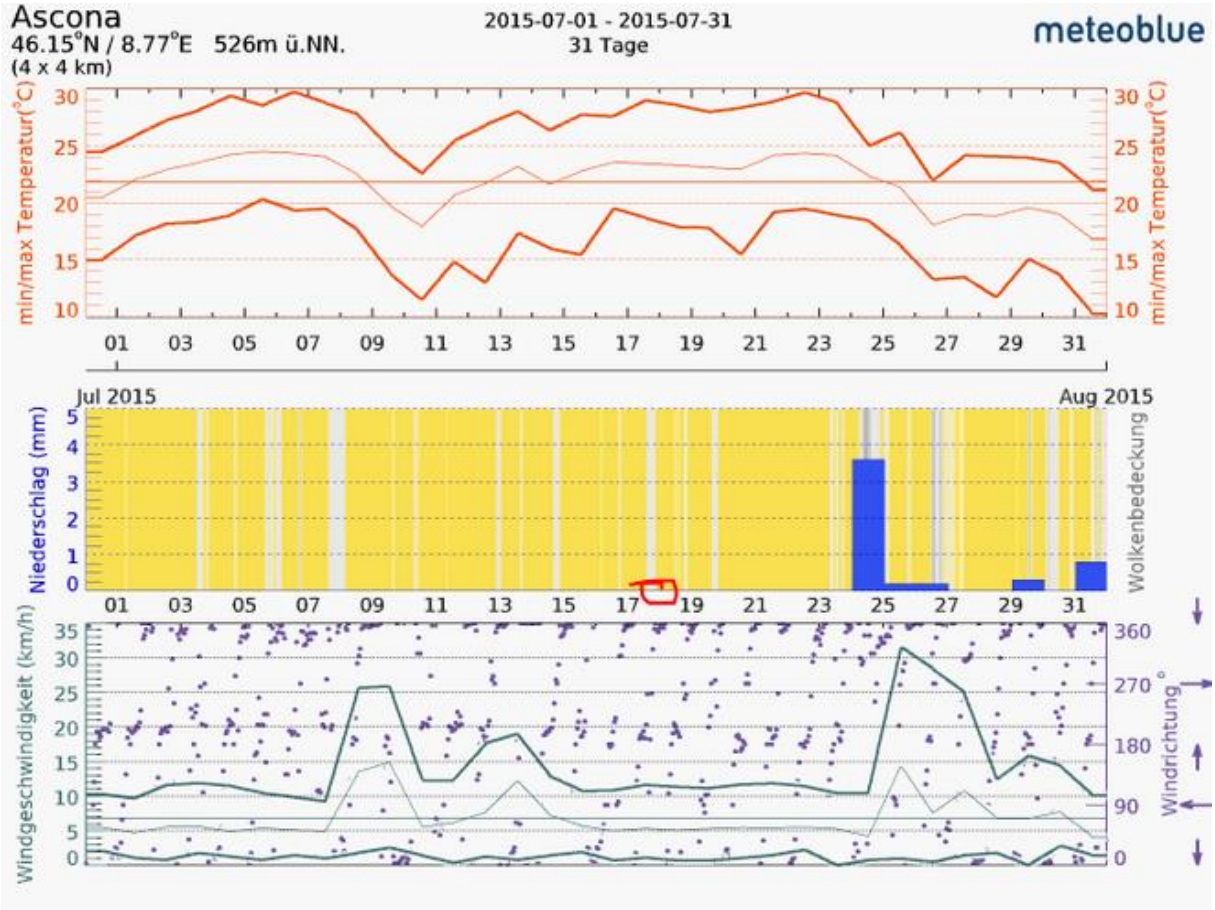
Ascona
46.15°N / 8.77°E 526m ü.NN.
(4 x 4 km)
2015-07-01 - 2015-07-31
31 Tage
meteoblue
min/max Temperatur(°C)
Jul 2015
Aug 2015
Niederschlag (mm)
Wolkenbedeckung
Windgeschwindigkeit (km/h)
Windrichtung °

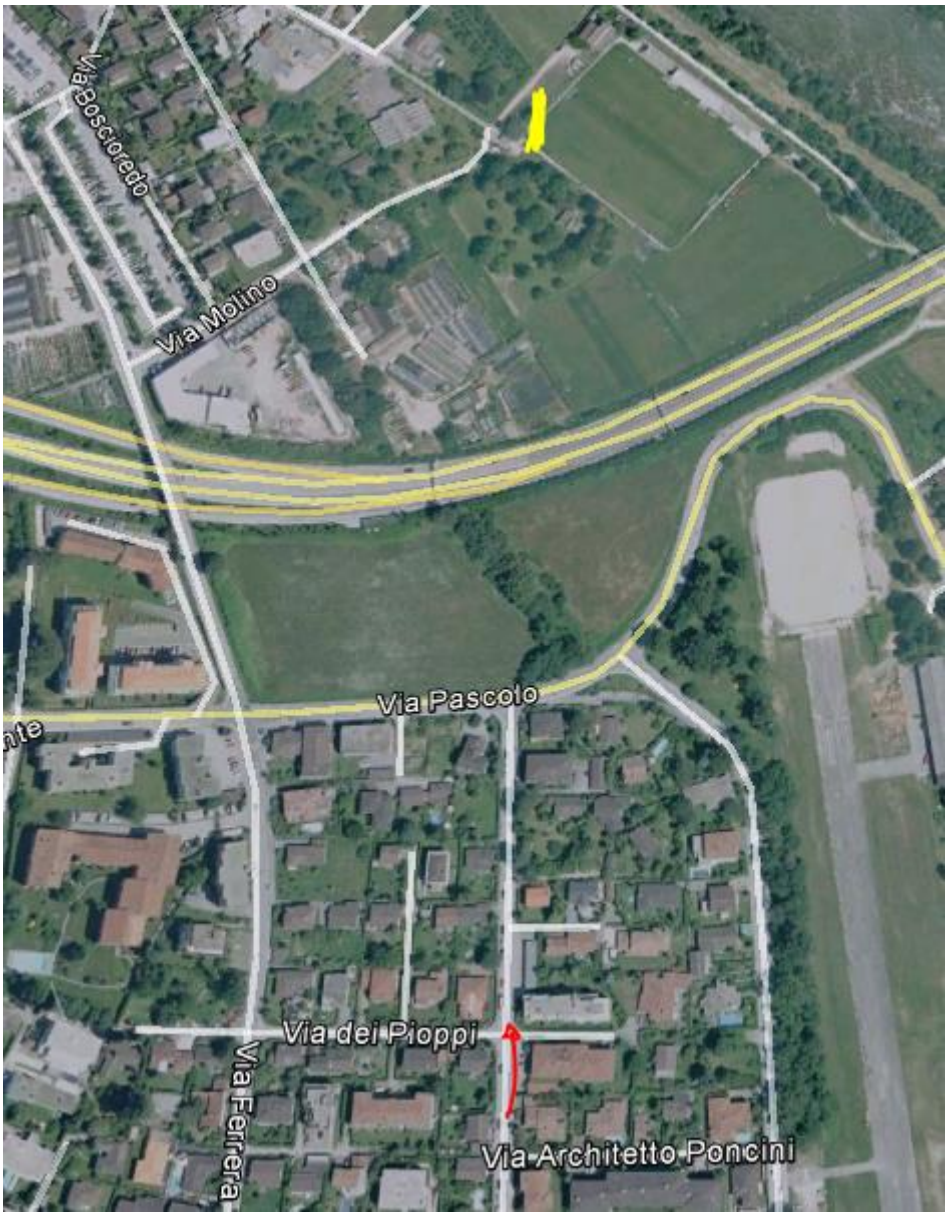
Via Boscoredo
Via Molino
Via Pascoli
Via dei Pioppi
Via Ferrera
Via Architetto Poncini

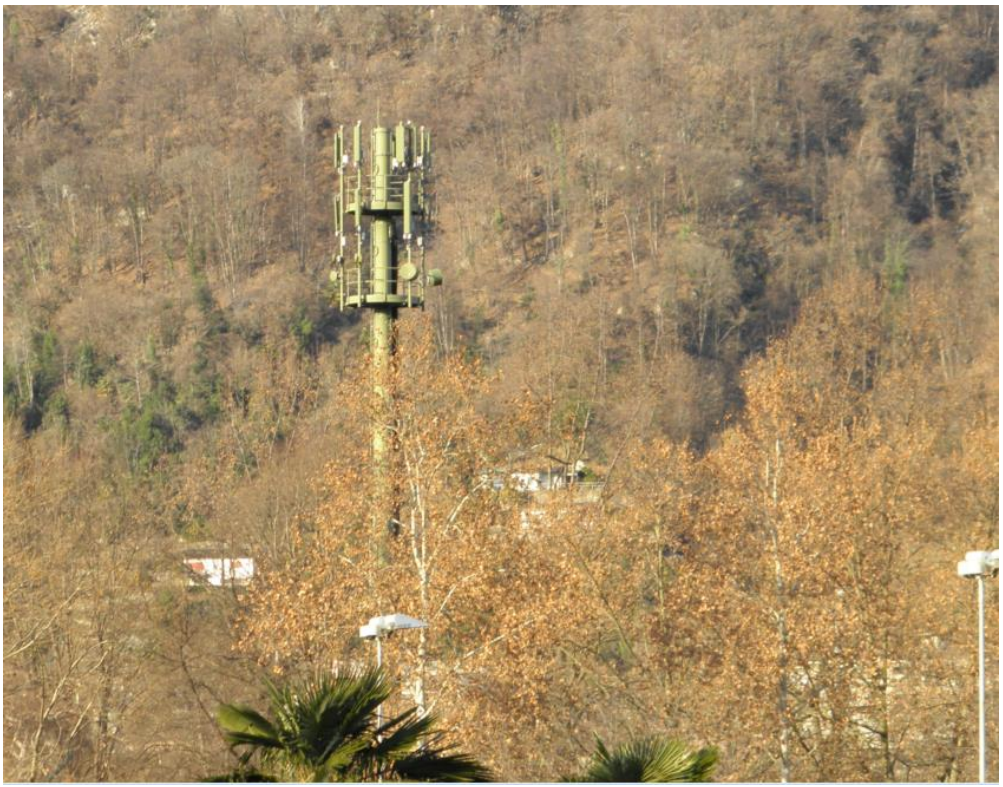

Via al Pascolo

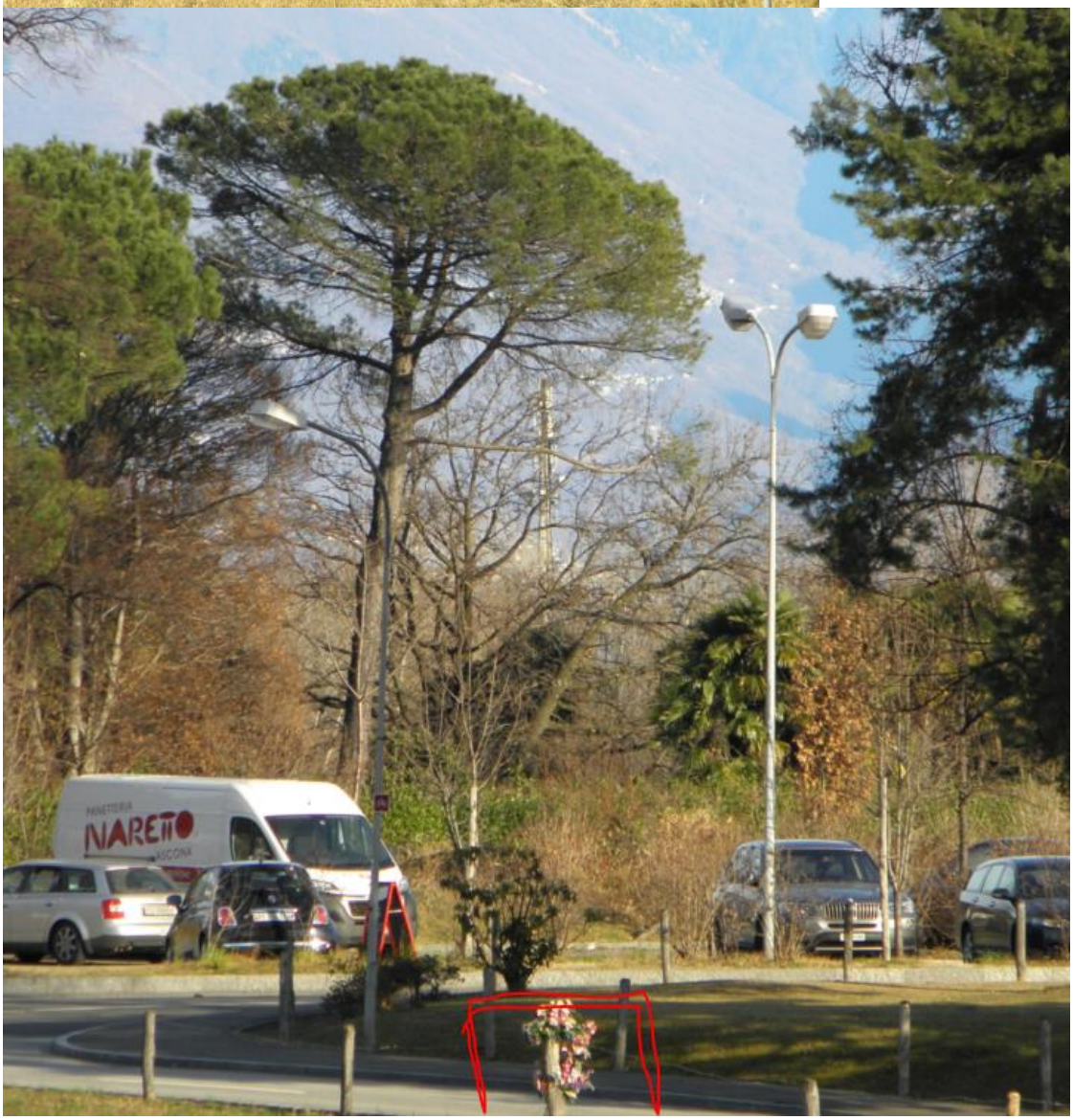
NARETTO

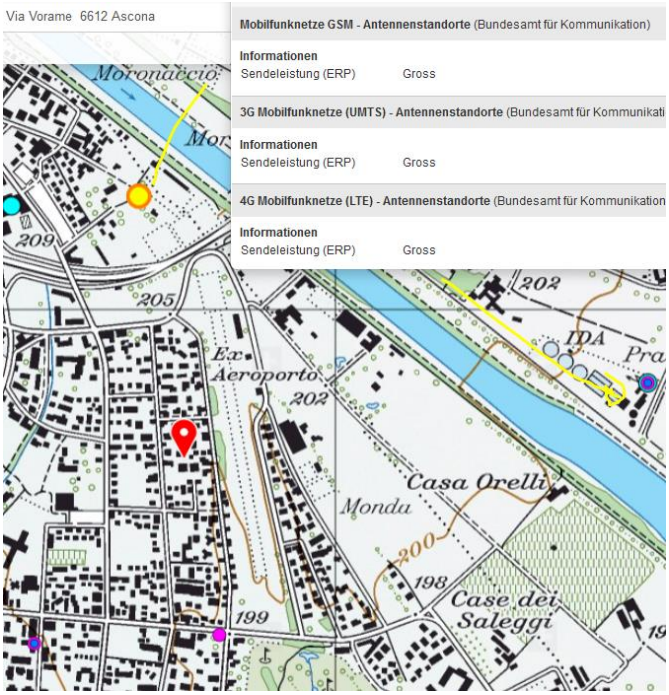
Via Vorame 6612 Ascona
Mobilfunknetze GSM - Antennenstandorte (Bundesamt für Kommunikation)
Informationen
Sendeleistung (ERP) Gross
3G Mobilfunknetze (UMTS) - Antennenstandorte (Bundesamt für Kommunikati
Informationen
Sendeleistung (ERP) Gross
4G Mobilfunknetze (LTE) - Antennenstandorte (Bundesamt für Kommunikation
Informationen
Sendeleistung (ERP) Gross
Moronaccio
209
205
Ex Aeroporto
202
IDA
Casa Orelli
Monda
200
198
Case dei Saleggi
199

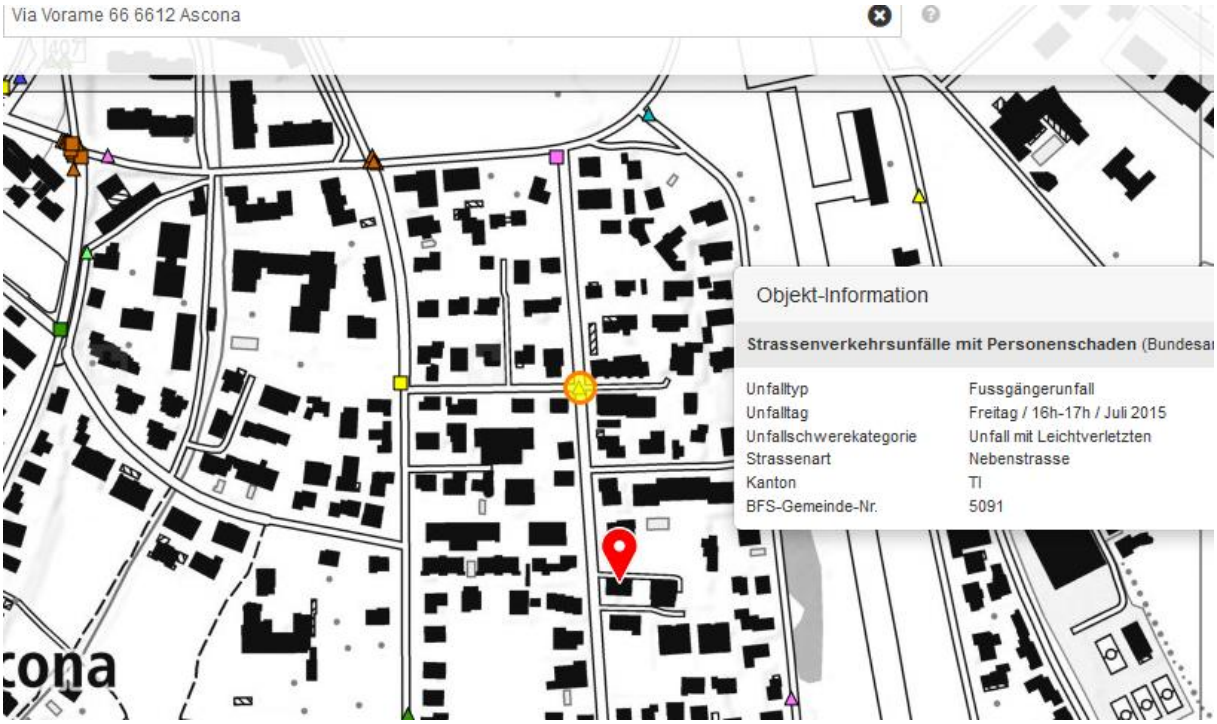
Via Vorame 66 6612 Ascona
Objekt-Information
Strassenverkehrsunfälle mit Personenschaden (Bundesa
Unfalltyp Fussgängerunfall
Unfalltag Freitag / 16h-17h / Juli 2015
Unfallschwerekategorie Unfall mit Leichtverletzten
Strassenart Nebenstrasse
Kanton TI
BFS-Gemeinde-Nr. 5091
cona