Montlingen: Zwei Verletzte bei Autounfall

Am Montag (07.12.2015), kurz nach 14 Uhr, sind auf der Altstätterstrasse zwei Autos kollidiert. Zwei Personen wurden eher leicht verletzt.

Eine 87-Jährige fuhr mit einem Auto auf der **Rietstrasse von Oberriet in Richtung Montlingen**. Bei der Verzweigung mit der Altstätterstrasse **beabsichtigte** sie, **nach rechts** abzubiegen.

Aus bisher ungeklärten Gründen fuhr sie jedoch gerade über die Gegenfahrbahn. Dort kollidierte ihr Kleinwagen mit dem Auto eines korrekt fahrenden 29-Jährigen, welcher von Montlingen in Richtung Altstätten fuhr. Durch die Wucht der Kollision wurde das Auto des 29-jährigen Mannes über 30 Meter in die angrenzende Wiese geschleudert. Die Unfallverursacherin und ein 25-jähriger Mitfahrer des anderen Autos erlitten eher leichte Verletzungen. Sie wurden mit dem Rettungswagen ins Spital transportiert. An den beiden Autos entstand Totalschaden im Wert von rund 30‘000 Franken

https://www.kapo.sg.ch/news/kapo/2015/12/montlingen--zwei-verletzte-bei-autounfall.html

Beifahrerseite: Fenster geschlossen.

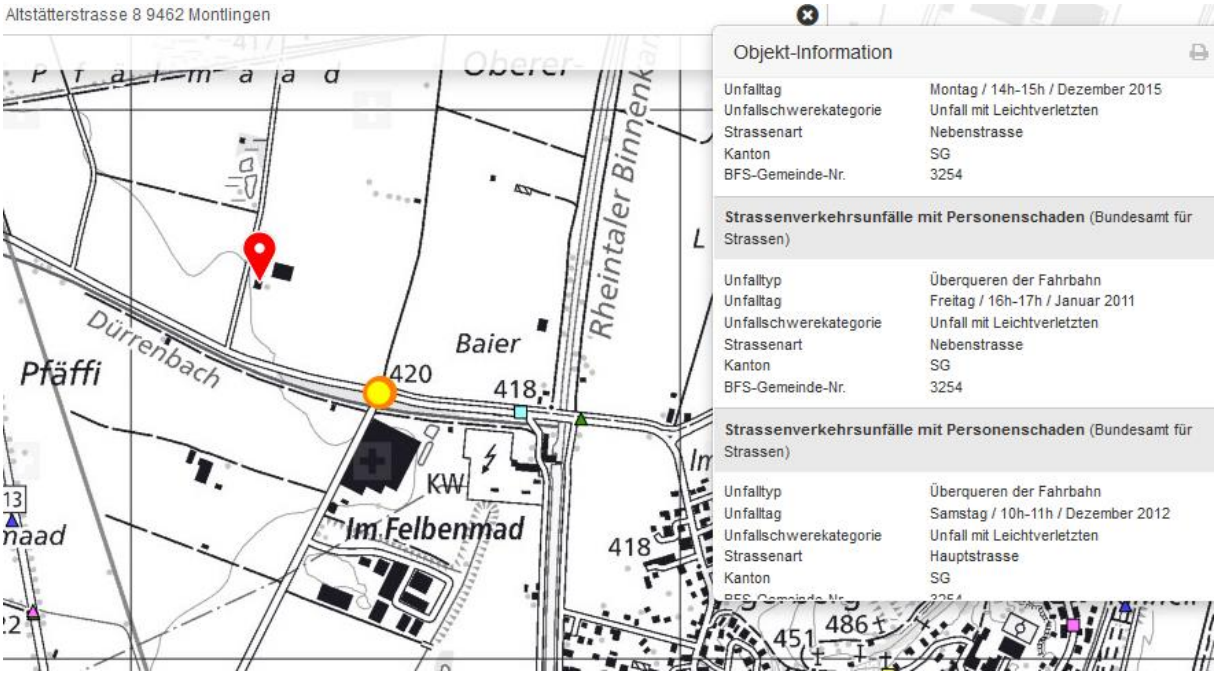

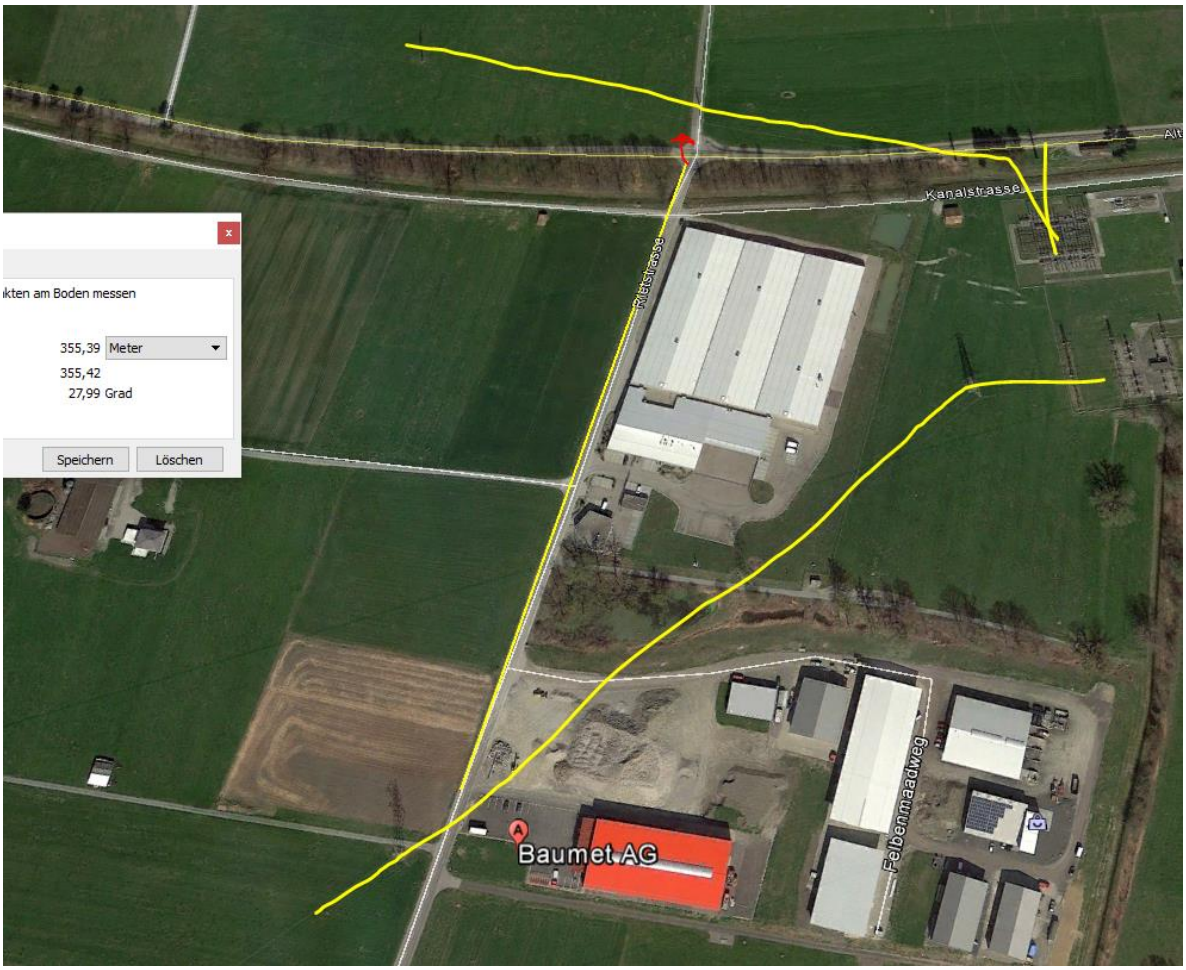
ikten am Boden messen
355,39 Meter
355,42
27,99 Grad
Speichern
Löschen
Kanalstrasse
Baumet AG
Felbenmaadweg

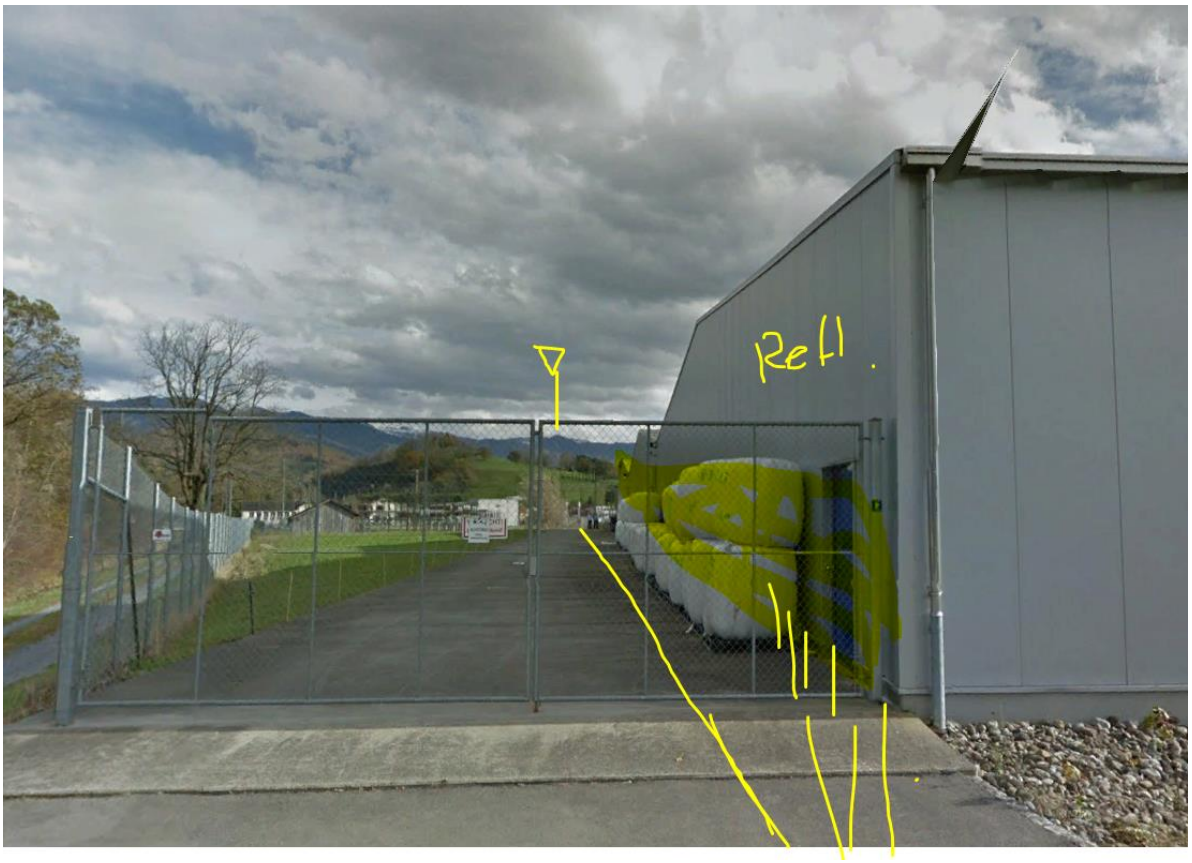

Oben: An dieser Gebäudeflanke entsteht eine hochaktive Spiegelung im 90° Winkel, die eine hohe Transmission ins Fahrzeug ergibt. Unten: der Sender ARA wird abgeschirmt seit Gewerbehaus.

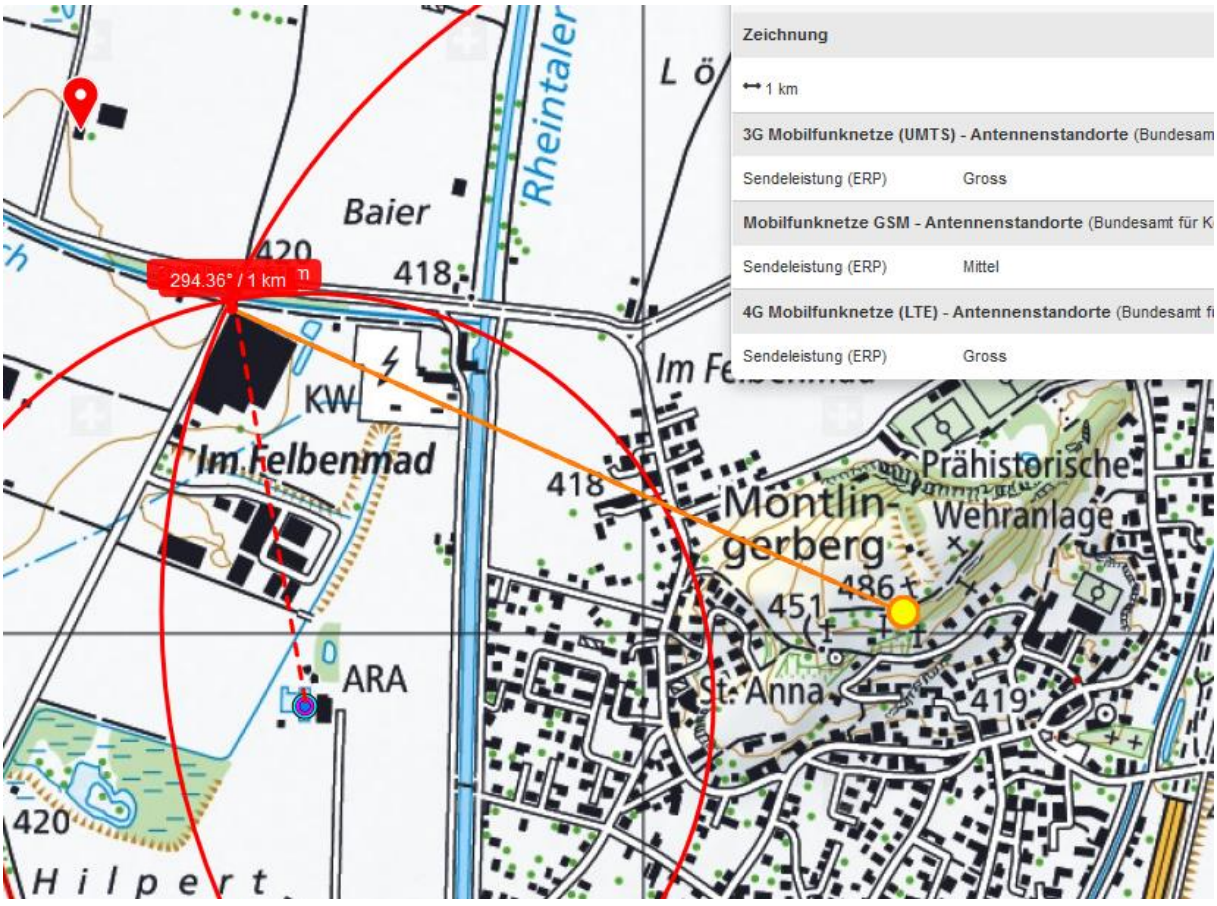

So entsteht ein Hot-spot an der Fassade, nach einer Fahrt im Gebäudeschatten:.

Wetter: gemäss Unfallbilder schön.

Stromtransport in Mittagsspitze