

Grüsch: Auto kommt an Sichtschutzwand zum Stillstand

07.07.2017

In der Nacht auf Freitag ist es in Grüsch zu einem Verkehrsunfall gekommen. Ein Personenwagen kollidierte mit Mobiliar eines Restaurants und einer Sichtschutzwand.

Ein 71-Jähriger fuhr kurz nach Mitternacht alleine auf der Überlandquartstrasse in Richtung Grüsch. Nach dem Befahren einer Verzweigung kam sein Fahrzeug rechts von der Fahrbahn ab. Auf dem angrenzenden, als Gartenrestaurant genutzten, Vorplatz kollidierte es mit Teilen des Mobiliars. An einer Sichtschutzwand kam das stark beschädigte Fahrzeug zum Stillstand. Der Fahrzeuglenker wurde zur ambulanten Behandlung ins Spital Schiers transportiert. Der Personenwagen wurde total beschädigt. Der Sachschaden am Inventar des Restaurants beträgt einige tausend Franken. Dem offensichtlich fahrunfähigen wurde eine Blutprobe entnommen. Der Führerausweis wurde dem Mann an Ort und Stelle abgenommen.



Guten Tag Herr Stettler Hier die gewünschten Koordinaten: 771.835 / 203.840

Freundliche Grüsse Roman Rüegg Kommunikation Mediensprecher Ringstrasse 2 7000 Chur Telefon: +41 81 257 75 39 Fax: +41 81 257 79 00

<http://www.kapo.gr.ch>

767.839 204.817

767839 204817

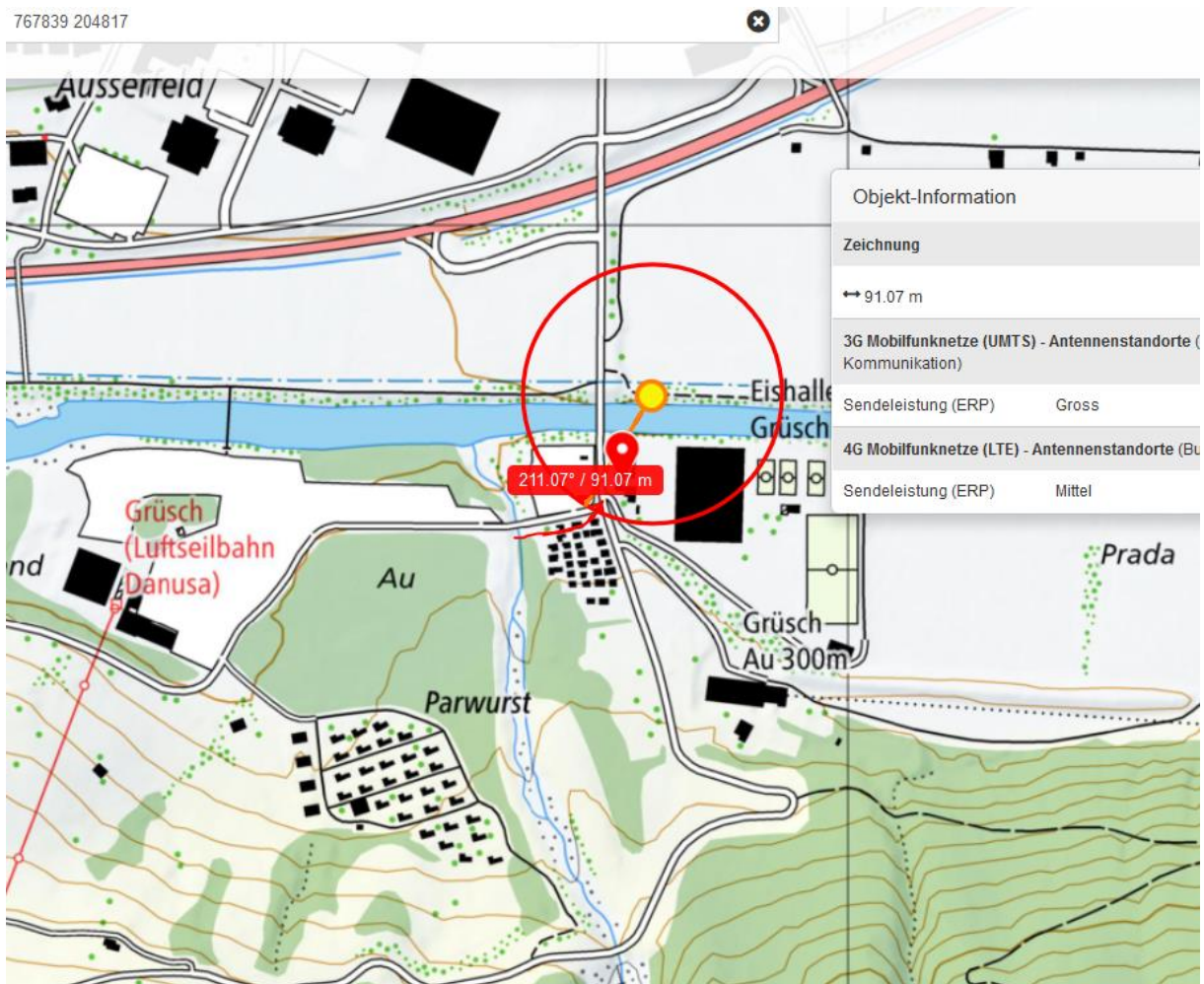



Auf street-view ist leider der Sender nicht in der Strahlungsrichtung erfasst, aufgrund der üblichen Praxis wird er aber vermutlich eine Abstrahlrichtung zur Seilbahn und zu den Campingplätzen aufweisen.

Vielleicht besteht ein Bild der Unfallaufnahme mit höherer Auflösung, welches dies bestätigt?