Liesberg BL: Spektakulärer Unfall +++ Lkw stürzt fast in die Birs

In Liesberg ereignete sich am Freitag, 4. Mai 2012, gegen 13.30 Uhr, ein spektakulärer Verkehrsunfall:

Polizeifoto Kapo BL

Ein 48-jähriger Schofför eines Lastwagens hatte bei einem Betrieb Material abgeladen, erlitt dann während der anschließenden Wegfahrt auf einem leicht abschüssigen Straßenstück ein medizinisches Problem und war kurz bewußtlos am Steuer.

In diesem Moment fuhr der Lastwagen unkontrolliert weiter, überquerte die in diesem Moment nicht befahrene Delsbergstraße (Kantonsstraße) und kam am Birsufer zum Stillstand. In der Endstellung schwebte die Führerkabine des Lastwagens mehrere Meter über dem Wasser.

Nachdem der Lastwagen zum Stillstand gekommen war, kam der Schofför wieder zu sich, mußte durch die Feuerwehr aus seiner misslichen Lage befreit und in der Folge durch die Sanität Paramedic ins Spital eingeliefert werden.

Für die Dauer der schwierigen und aufwändigen Bergung des Schofför sowie des Lastwagens mußte die Delsbergstraße für etwas mehr als eine Stunde gesperrt werden und es kam zu Verkehrsbehinderungen.

Neben der Polizei Basel-Landschaft und der Sanität Paramedic standen die Feuerwehren Liesberg und Laufen BL (Verbund-Stützpunktfeuerwehr) im Einsatz.

Polizeifoto Kapo BL

2012, eine Woche nach dem Unfallzeitpunkt ist die Solaranlage noch nicht montiert.

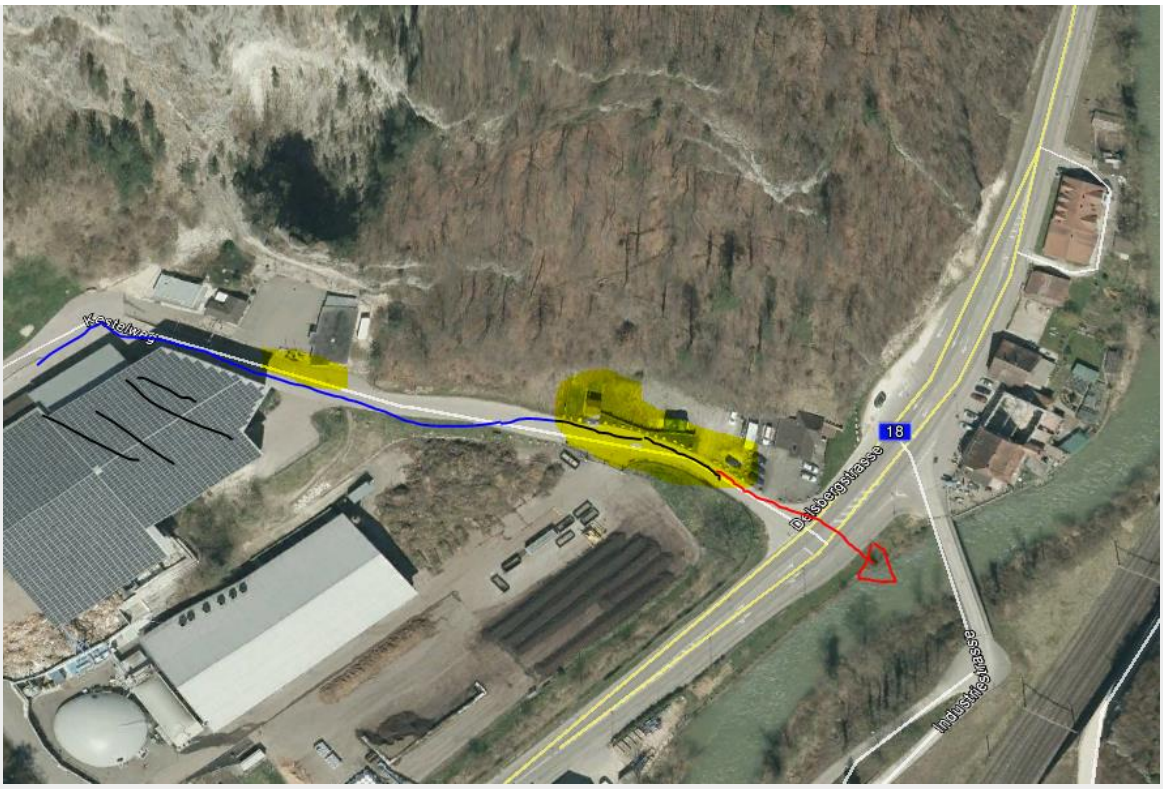

Solaranlage wurde vermutlich erst im Frühjahr 2013 montiert, die Dachmitte hat eine helle Kuppel (Leitungsführungen?)

vermutlich nur Bildstörung, sonst lässt sich von vorn und oben nichts finden.

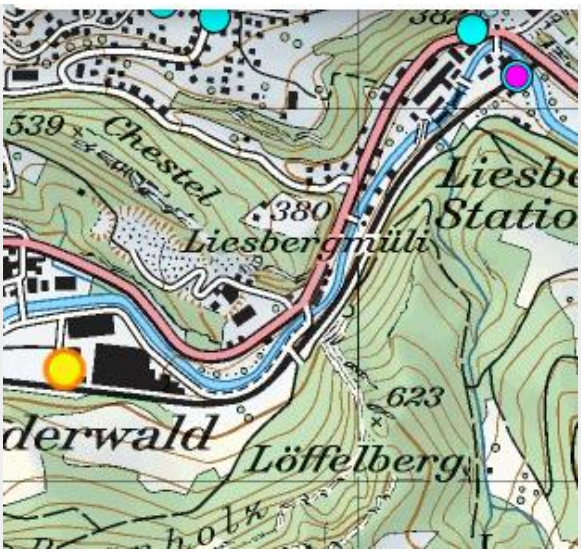
539
Chestel
380
Liesbergmüli
623
derwald
Löffelberg

UMTS Gross

Google Ea

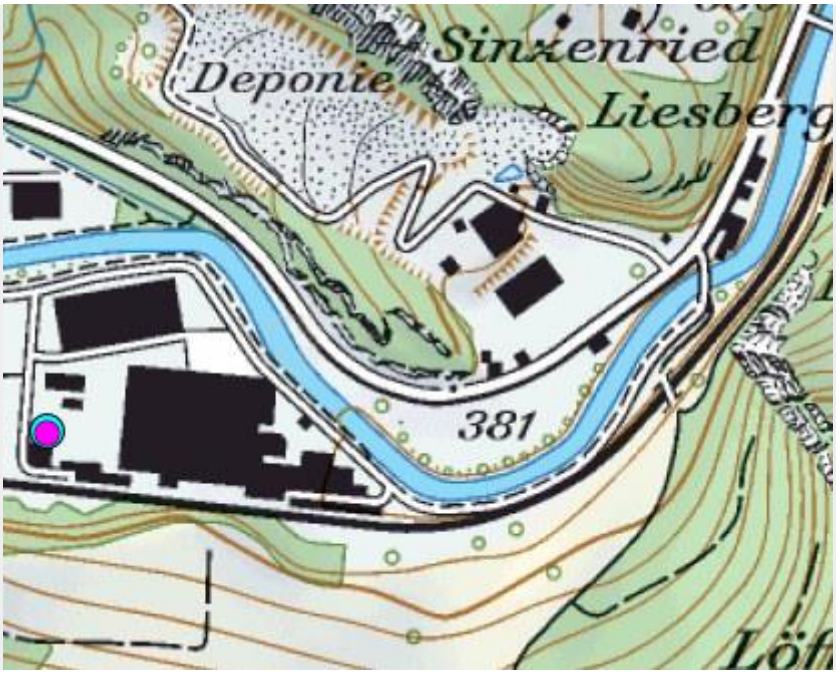
Sinxenried
Deponie
Liesberg
381

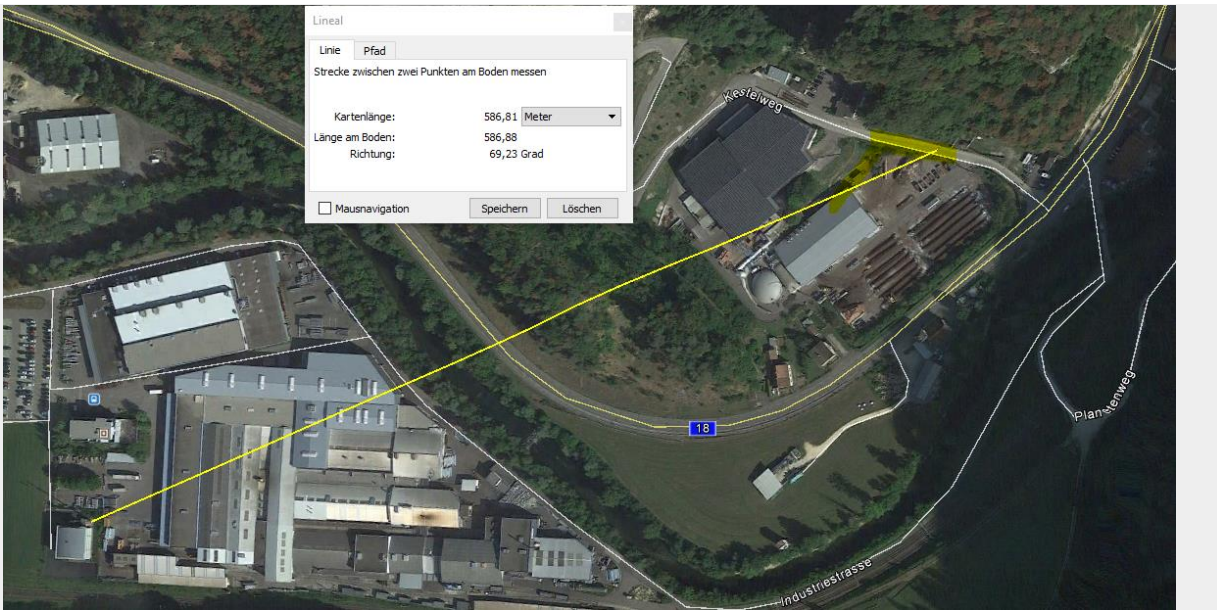

Sender auf ALAG, Industriestrasse Liesberg GSM mittel, UMTS gross, Distanz 586 m

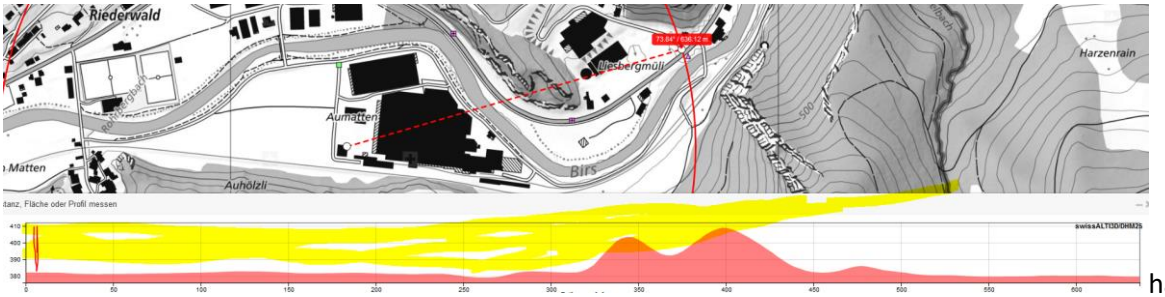

hat keine direkte Wirkung, da von den Hügeln abgeschirmt.

H ca. 22m über Grund, wird durch Hügel abgeschirmt.

Nachweis einer Betriebsantenne des Deponiebetreibers nicht möglich