Algetshausen: nach Wendemanöver in Haus geprallt

Am Montag (07.05.2018), um 09:45 Uhr, ist eine 69-jährige Autofahrerin in ein Haus in der Brumoosstrasse geprallt. Aus noch unbekannten Gründen führte die Autofahrerin im Waldeggkreisel ein Wendemanöver durch und fuhr um die Mittelstreifeninsel herum. Als sie wieder aus dem Kreisel herausfahren wollte, kam es zur Kollision mit der angrenzenden Hausmauer. Die Autofahrerin wurde als Fahrunfähig eingestuft, sie musste ihren Führerausweis sowie eine Blut- und Urinprobe abgeben. Der Sachschaden beläuft sich auf mehrere tausend Franken.

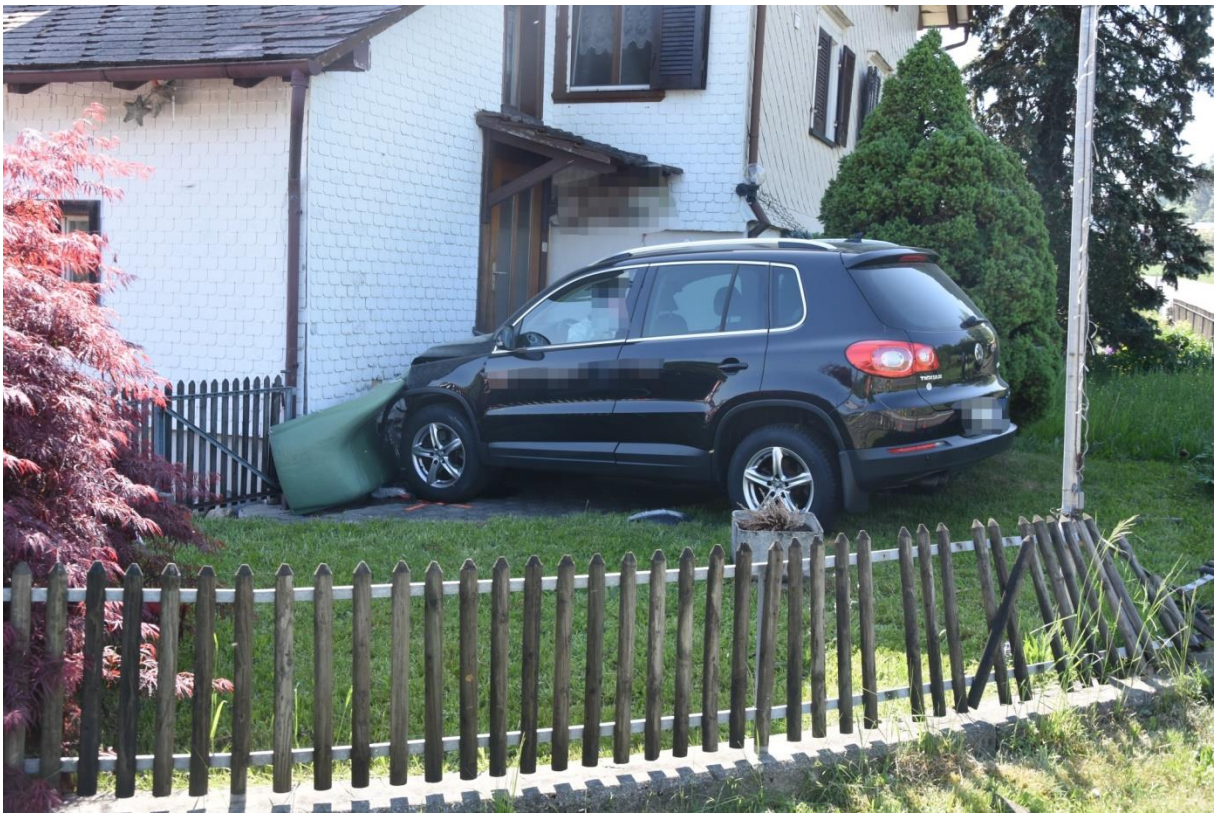

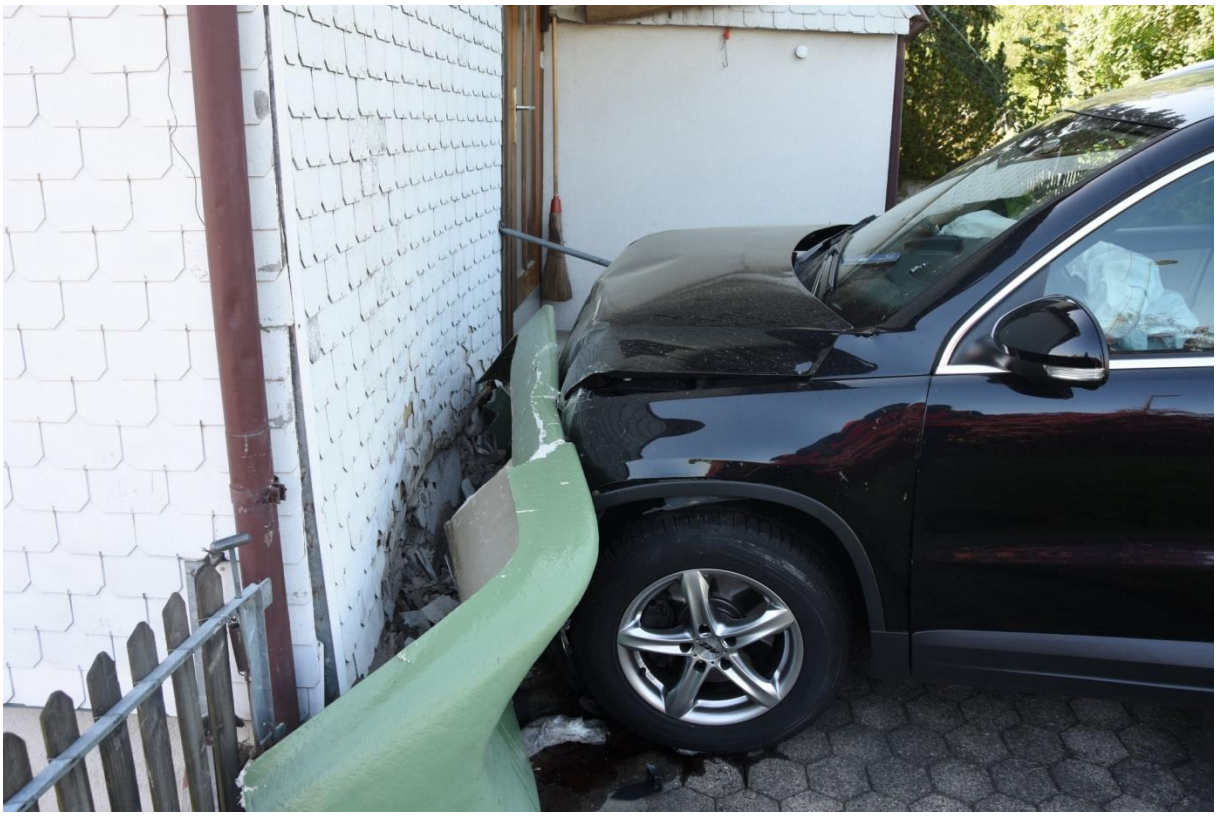

https://www.kapo.sg.ch/news/kapo/2018/05/algetshausen--nach-wendemanoever-in-haus-geprallt.html
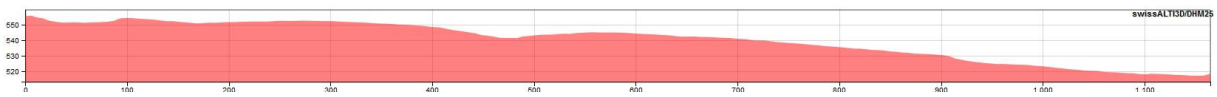
anz, Fläche oder Profil messen