45 Keine Altersangabe: Herisau AR - Rollerfahrer verletzt

22.05.2016

Vor 19:35 Uhr kam es in Herisau, <u>Industriestrasse 23</u> zu einer Kollision zwischen einem Personenwagen und einem Roller. Dabei musste der verletzte Rollerfahrer ins Spital Herisau. Es entstand Sachschaden von einigen tausend Franken.

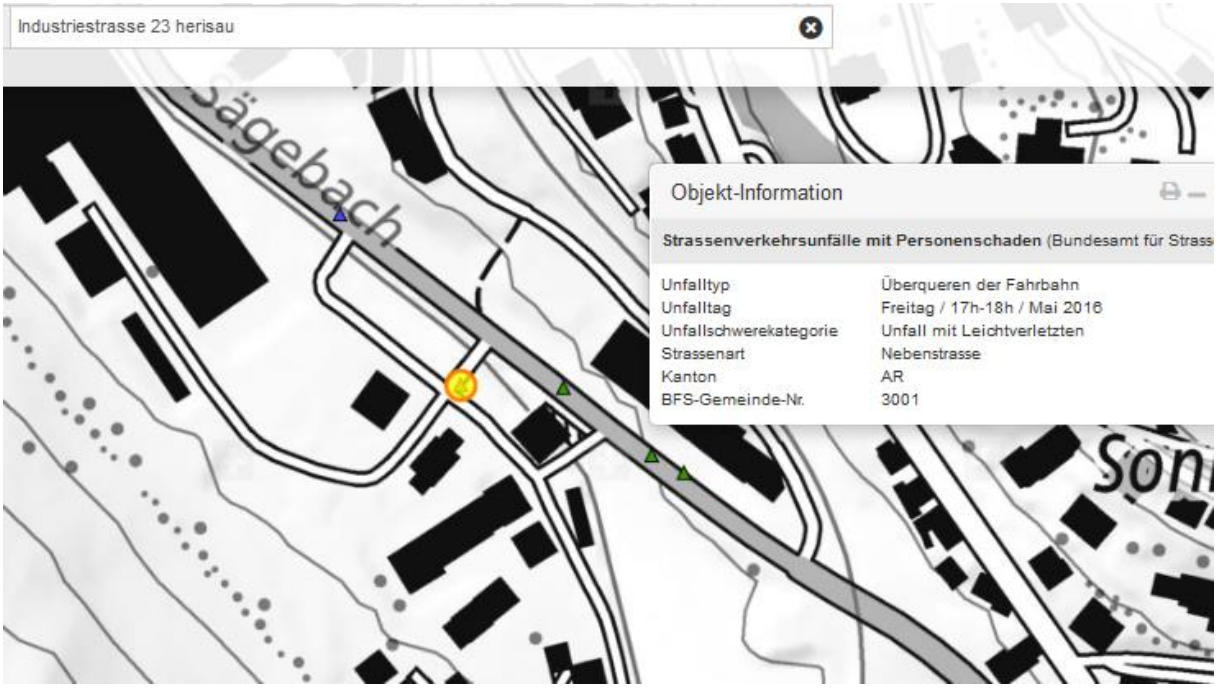

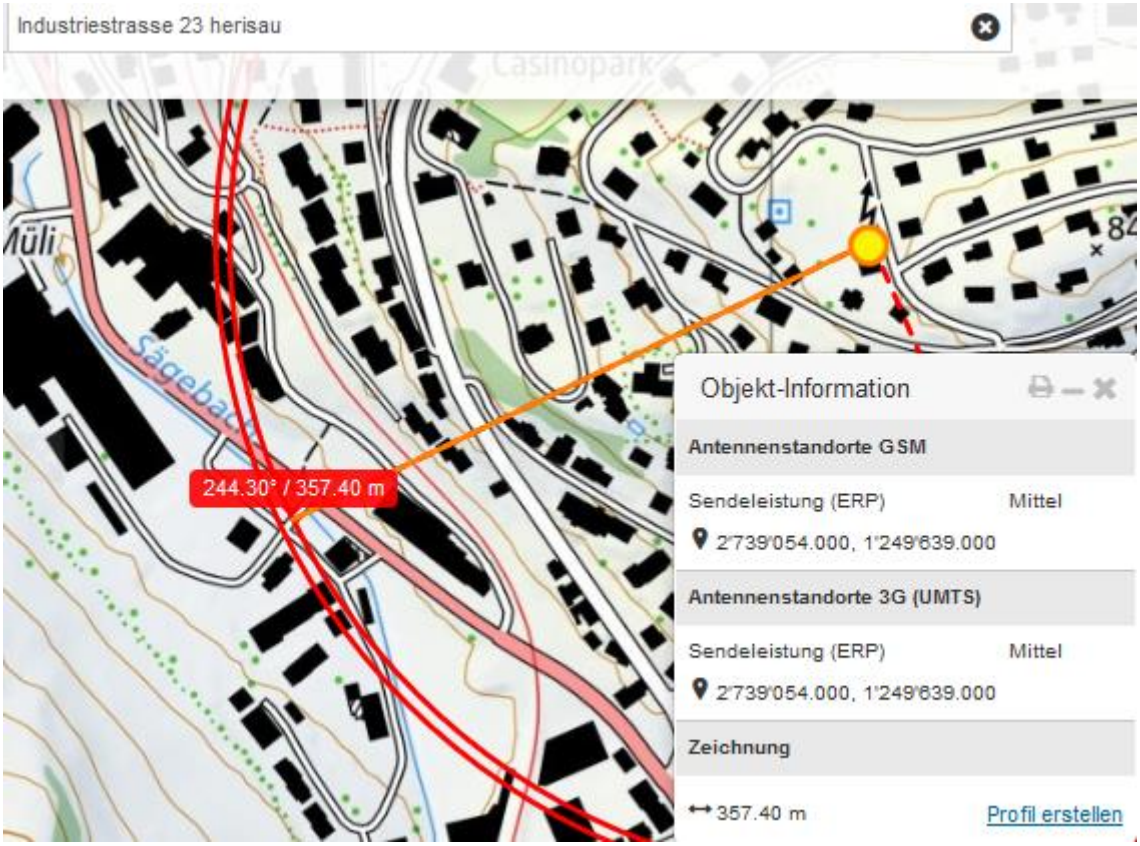

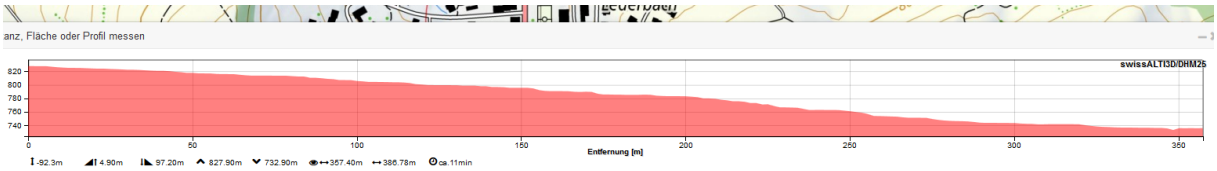

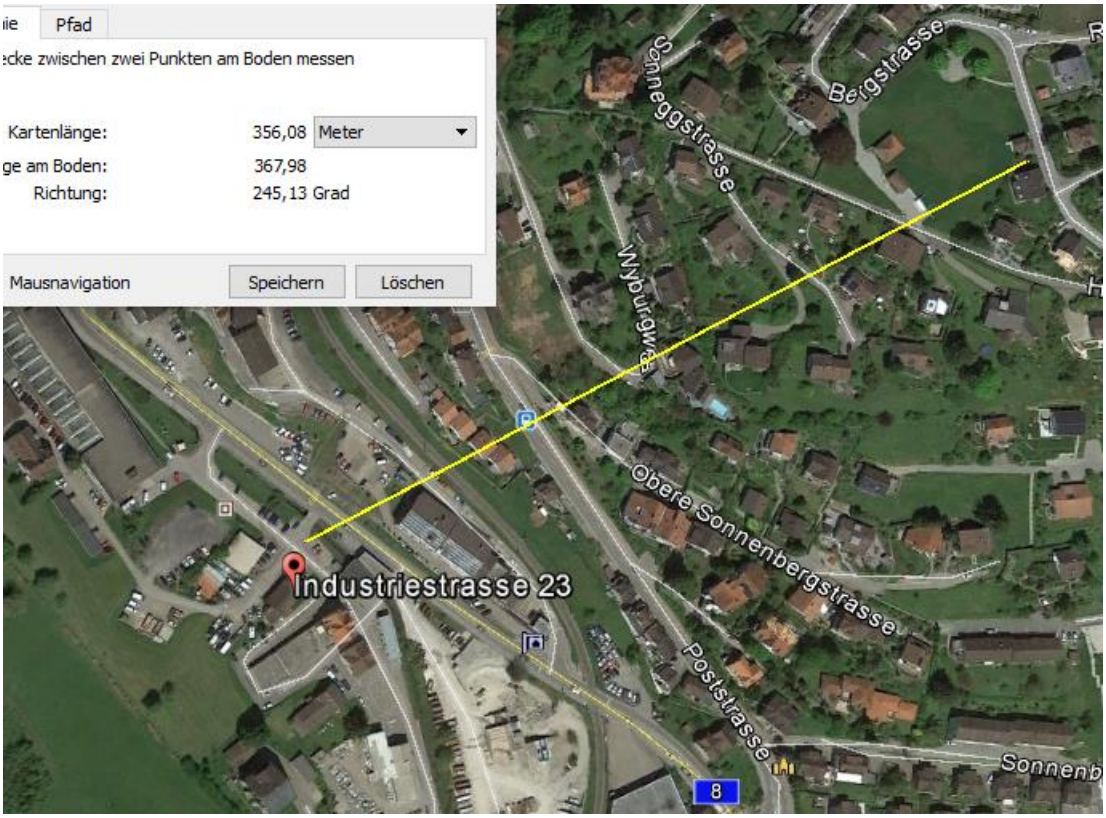

Sender von oben, der Bergstrasse mit SR 180°, erreicht auch die Brücke

Huber-Suhner-Kamin, ohne Sender

Fabrik-Sender: dieser Sender ist nicht direkt sichtbar, hat aber eine SR Industriestrasse. Und früher eine starke Spiegelung an der Fabrikfassade im Südosten festgestellt:

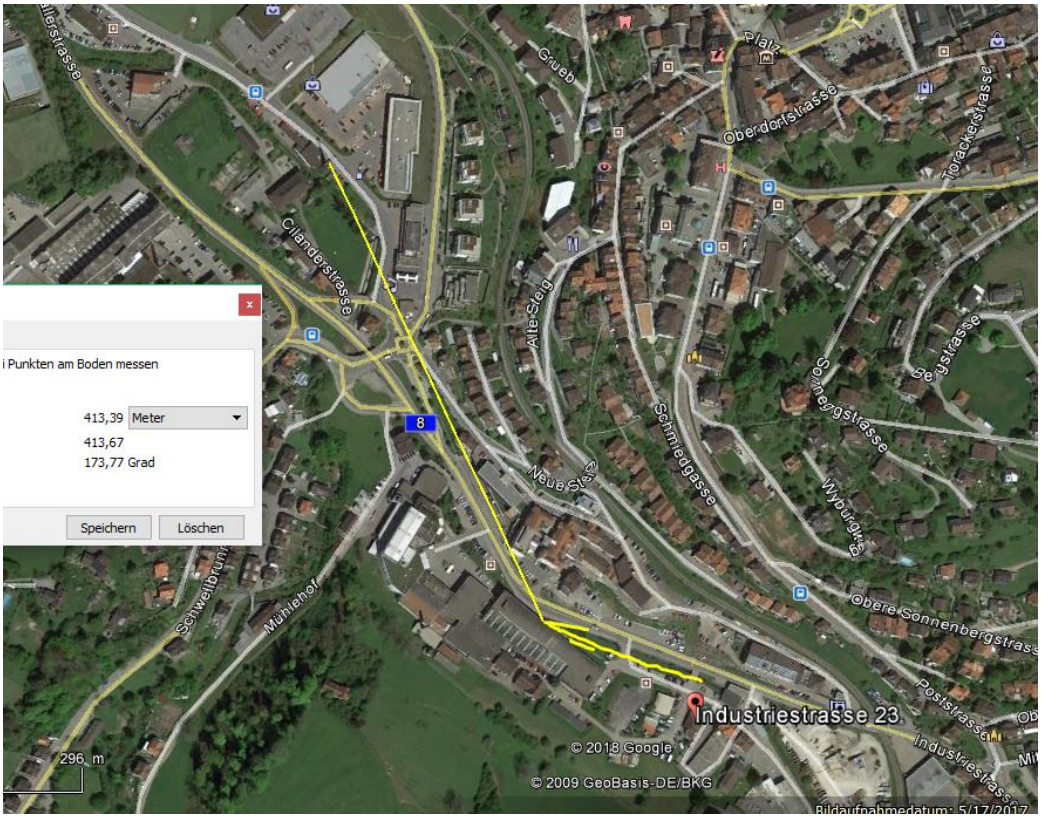

Auftretender Winkel ist hier aber zu steil, um am Brückenende wirksam zu sein.

der Sender von der Post erreicht theoretisch den Talgrund an der Unfallstelle /

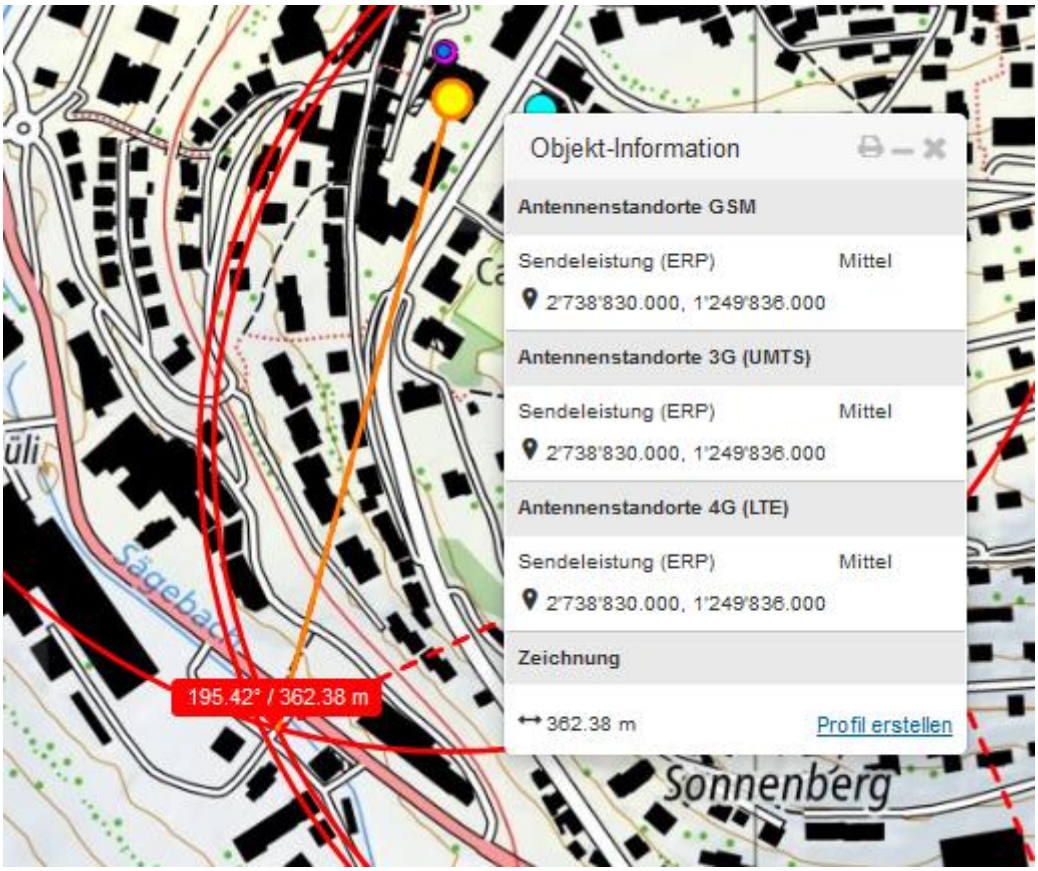

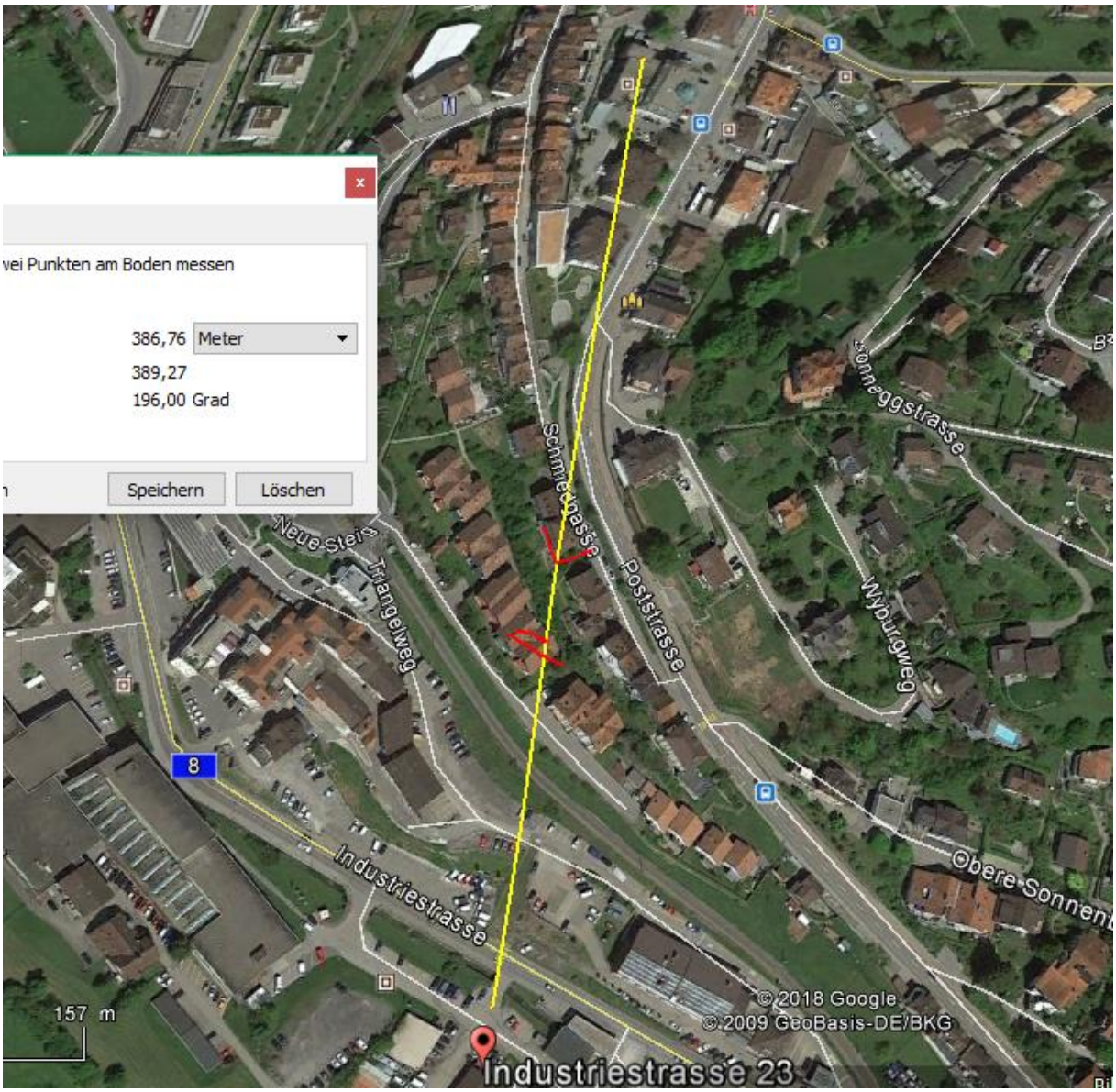

Wird aber abgeschirmt durch Gebäude im näheren Vorfeld

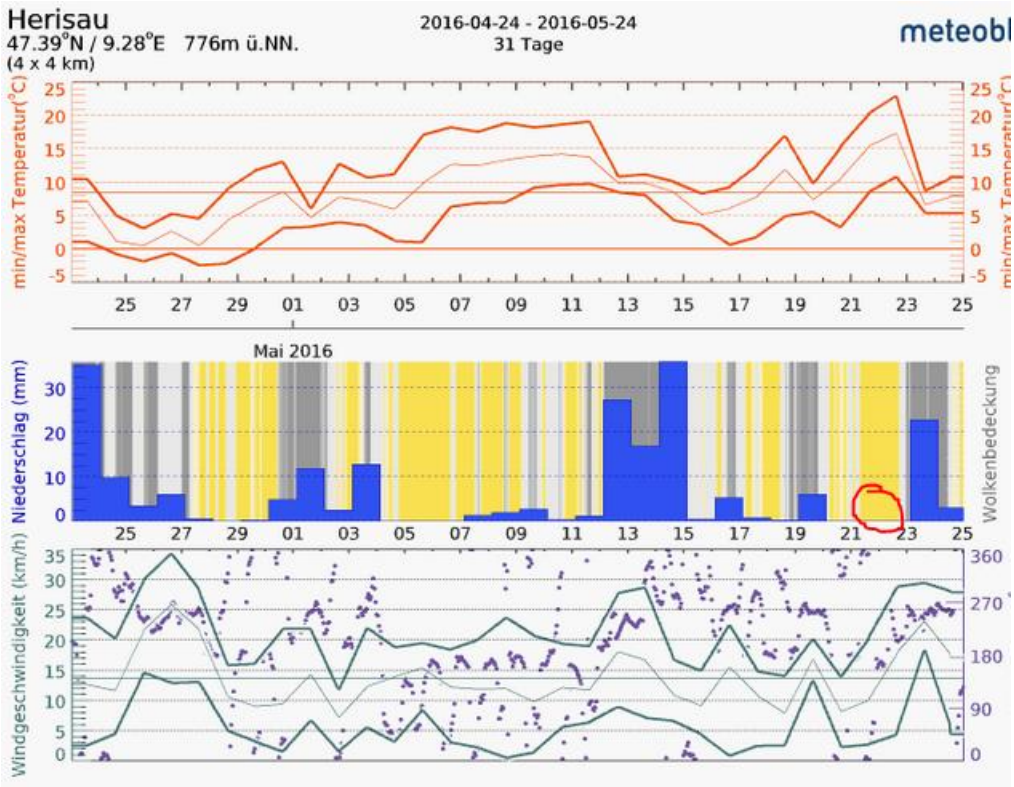
Herisau
47.39°N / 9.28°E 776m ü.NN.
(4 x 4 km)
2016-04-24 - 2016-05-24
31 Tage
meteobl
min/max Temperatur(°C)
Mai 2016
Niederschlag (mm)
Wolkenbedeckung
Windgeschwindigkeit (km/h)