

Lostallo: Frau bei Selbstunfall auf der A13 verletzt

01.07.2018

Auf der Autobahn A13 in Lostallo hat sich am frühen Sonntagnachmittag ein Selbstunfall mit einem Personenwagen ereignet. Die Lenkerin wurde dabei verletzt.

Die 78-jährige Schweizerin war auf der A13 in Richtung Süden unterwegs, als sie kurz nach dem Anschluss Lostallo auf den Grünstreifen geriet. Ihr Auto überschlug sich laut Augenzeugen mindestens ein Mal und blieb auf der rechten Seite umgekippt stehen. Verkehrsteilnehmende, unter ihnen ein Arzt, leisteten Erste Hilfe. Die Ambulanz Moesano überführte die leicht verletzte Frau zum Notarzt. Der Wildschutzzaun wurde auf einer Länge von rund 25 Metern beschädigt. Der Verkehr konnte die Unfallstelle während der Bergungsarbeiten auf der Überholspur passieren.



Koordinaten: 733.956 / 126.663
Toyota Corolla 1600 LB

Freundliche Grüsse
Markus Walser

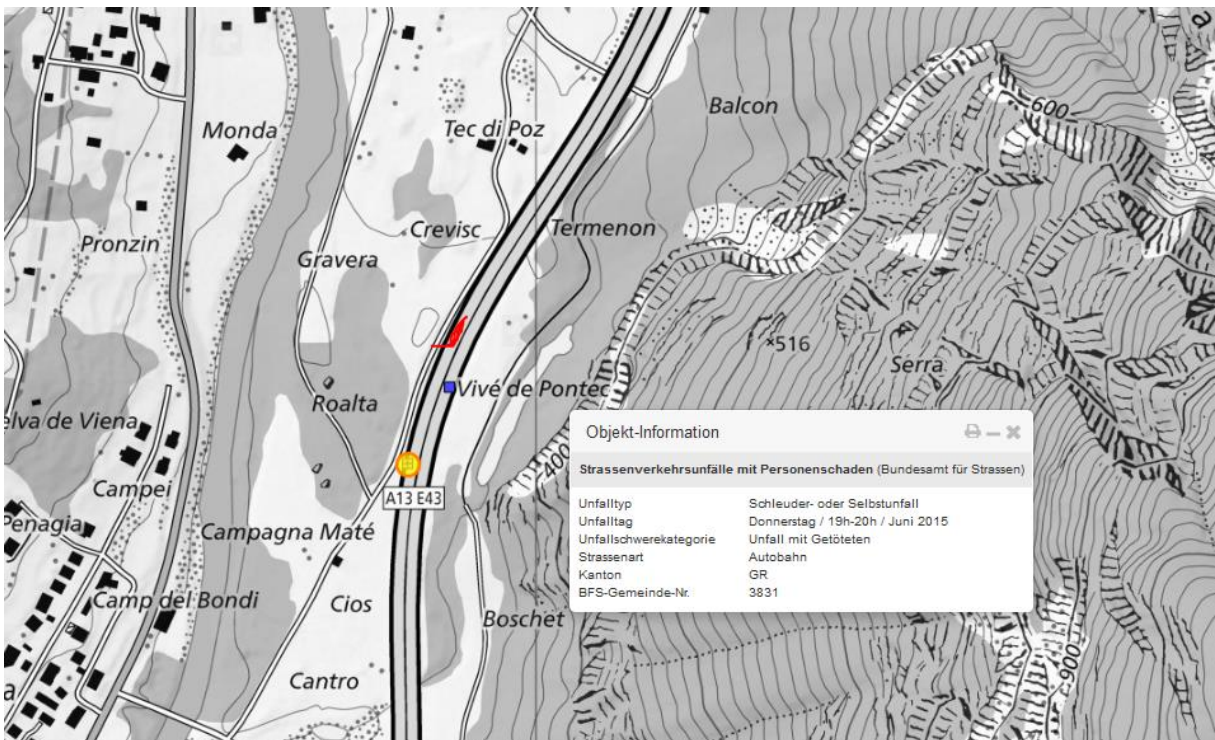

Eindeutiger Unfallschwerpunkt, zusätzlich

1998 tödlicher Motorradunfall ca. 300m weiter südlich, gleicher Ablauf

Cama: Motorradfahrer bei Selbstunfall getötet

27.04.1998

br>

Am Sonntag, 26. April, um 18.30 Uhr ereignete sich auf der A13 bei Cama im Misox ein schwerer Motorradunfall. Beim Aufprall wurde der 53-jährige Lenker tödlich und sein Sohn schwer verletzt.

Der Lenker fuhr mit seinem schweren Motorrad von Mesocco über die A13 in Richtung Süden. Auf der Höhe von Cama, ausgangs einer langgezogenen, leicht abfallenden Linkskurve kam das Zweirad zu weit nach rechts und in der Folge von der Fahrbahn. Nach einer kurzen Fahrt an der Strassenböschung prallte das Motorrad heftig gegen den Wildschutzaun. Dabei zog sich der Lenker tödliche Verletzungen zu. An deren Folgen er auf der Unfallstelle verschied. Sein vom Soziussitz geschleudertes, 13-jähriger Sohn erlitt schwere Verletzungen. Mit dem Rega-Helikopter wurde er ins Spital San Giovanni in Bellinzona eingeliefert.

Quelle: Kantonspolizei Graubünden



Die mir aktuell (2018) bekannten 3 Unfälle in dieser Kurve, alles Einschlafunfälle.



Kurve mit vergleichsweise starker Annäherung von rechts, Ebene 5 Hochspannungsleitung.



Rechts kommt in flachem Winkel HS Ebene 5 dazu

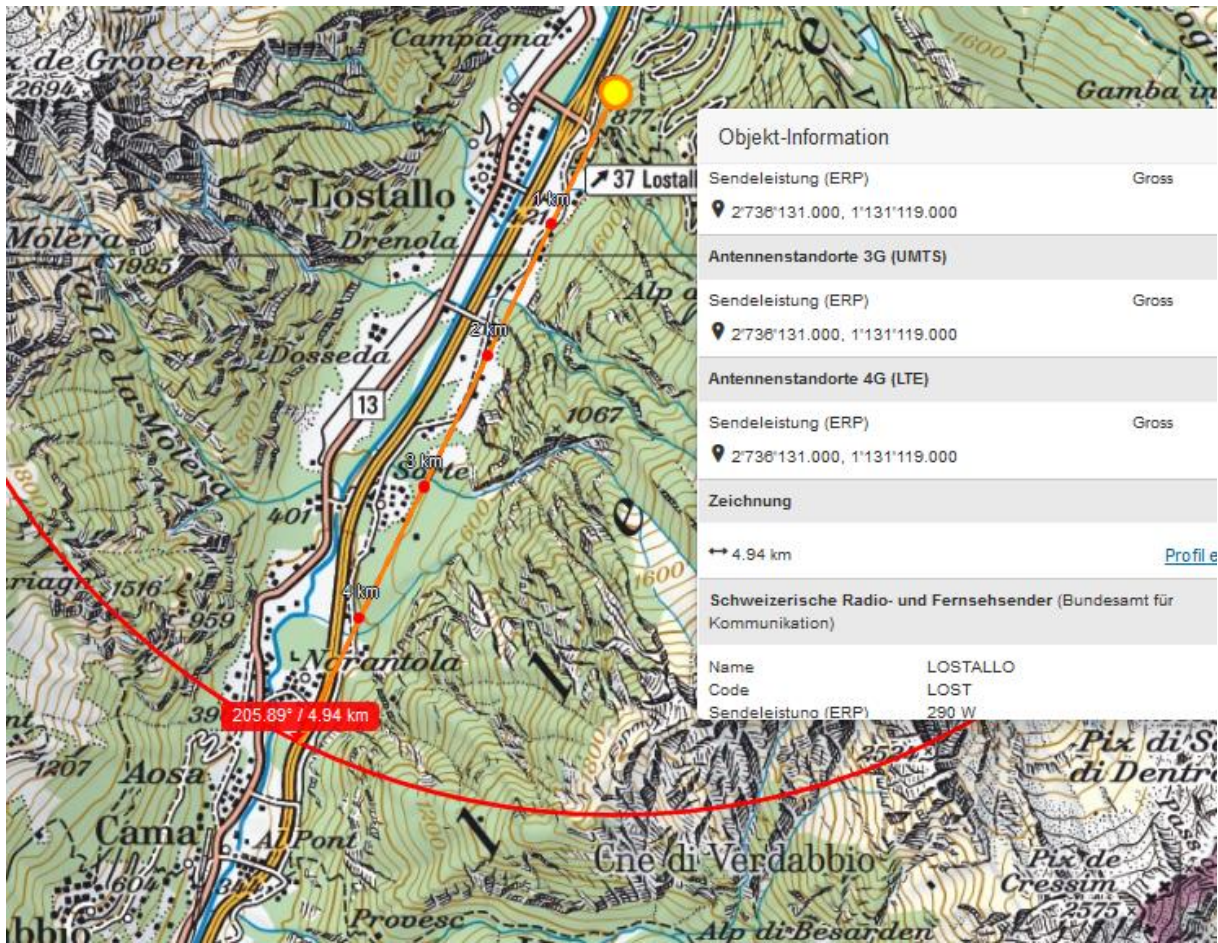

Mit 5km vergleichsweise sehr grosse Distanz zu Sendern.