https://www.ag.ch/de/weiteres/aktuelles/medienportal/medienmitteilung_kapo/medienmitteilungen_kapo/medienmitteilungen_kapo_details_56005.jsp

Birmenstorf: Fahrradlenkerin nach Sturz verstorben

Aus noch ungeklärten Gründen stürzte gestern eine 68-jährige Frau mit ihrem Elektrofahrrad. Sie verstarb später im Spital.

Zusammen mit einem Begleiter war die 68-jährige Schweizerin am Donnerstagnachmittag, **26. Mai 2016**, auf ihrem Elektrofahrrad unterwegs. In Birmenstorf fuhr sie kurz nach **13.30** Uhr von der Weissgass auf den Hööndlerweg. Diese Quartierstrassen weisen dort Gefälle auf. Im Bereich einer S-Kurve geriet die Frau auf die Gegenfahrbahn und prallte dann gegen eine Strassenlampe. Danach stürzte sie zu Boden.

Ein Rettungshelikopter flog die Verunfallte in die Universitätsklinik Zürich. Dort erlag sie noch am Nachmittag ihren schweren Verletzungen.

Die Unfallursache ist noch unklar. Die Kantonspolizei Aargau hat ihre Ermittlungen aufgenommen. Die Staatsanwaltschaft Baden eröffnete eine Untersuchung.

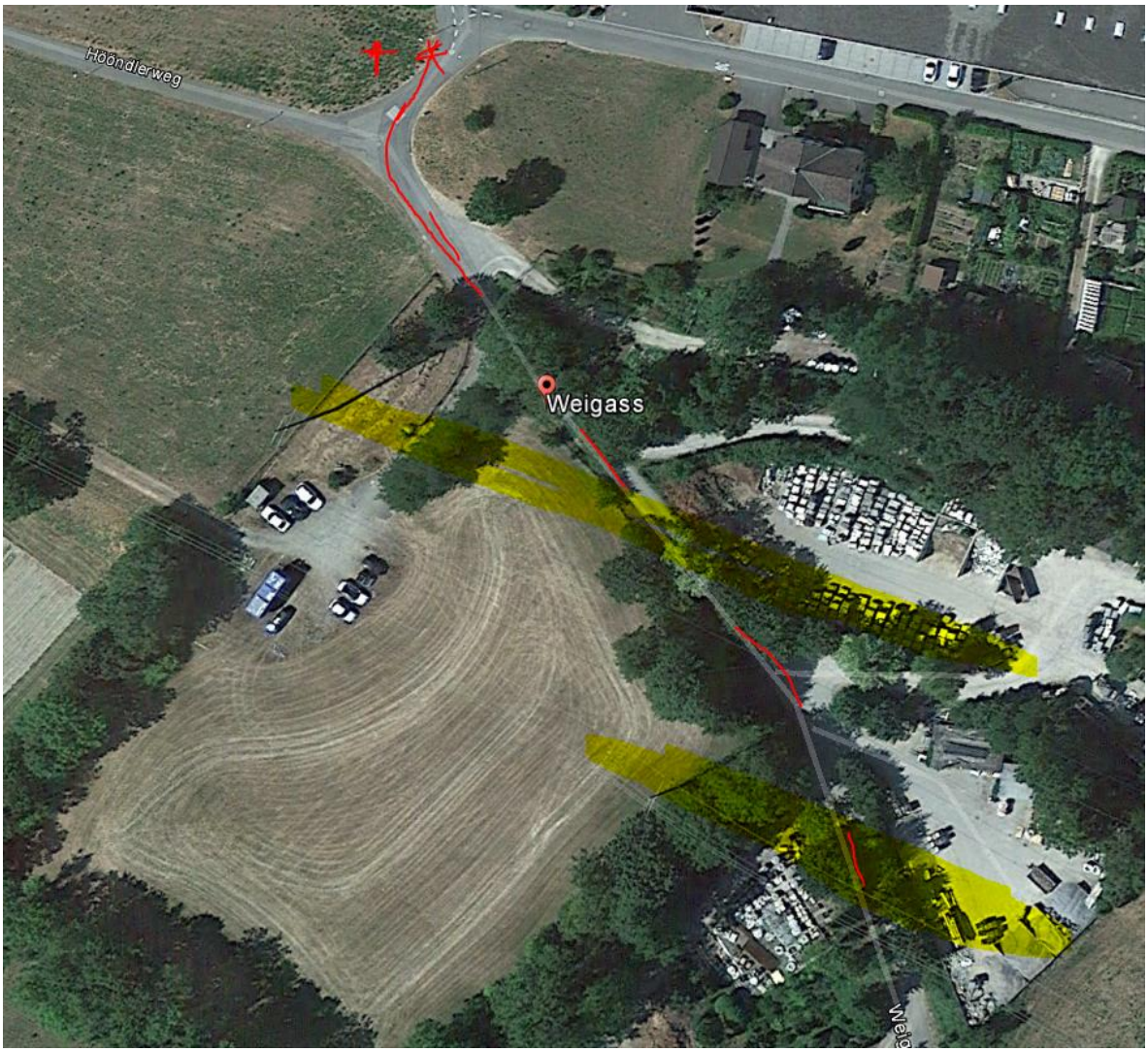

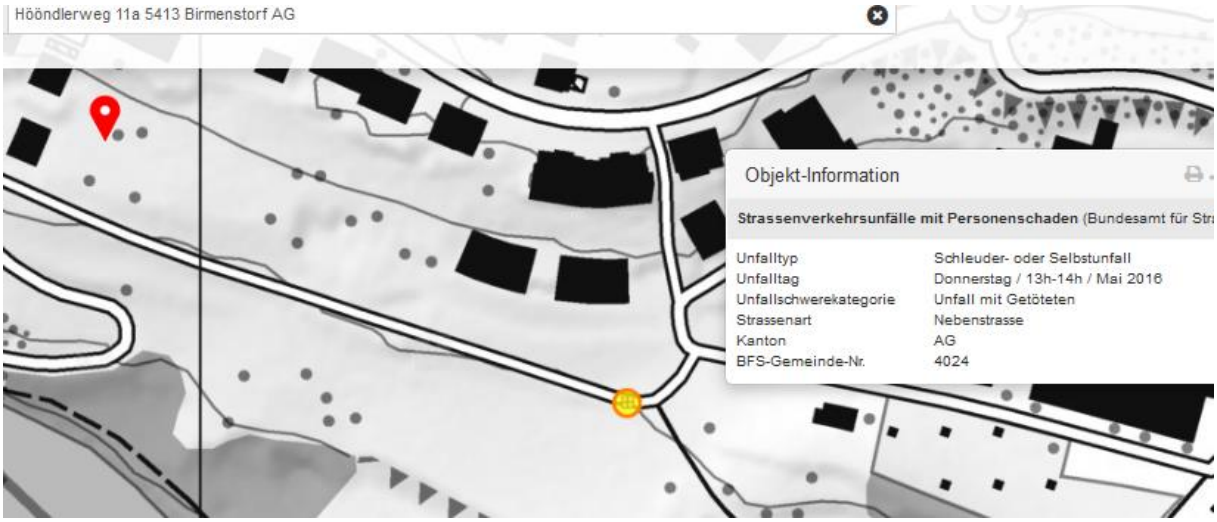

Weg von Osten, von den Schrebergärten her, nachher Kurve, faktisch bereits kein Gefälle mehr.

Von oben her gesehen: die Fahrt in die beiden querenden Magnetfelder Spannungs-Ebene 3

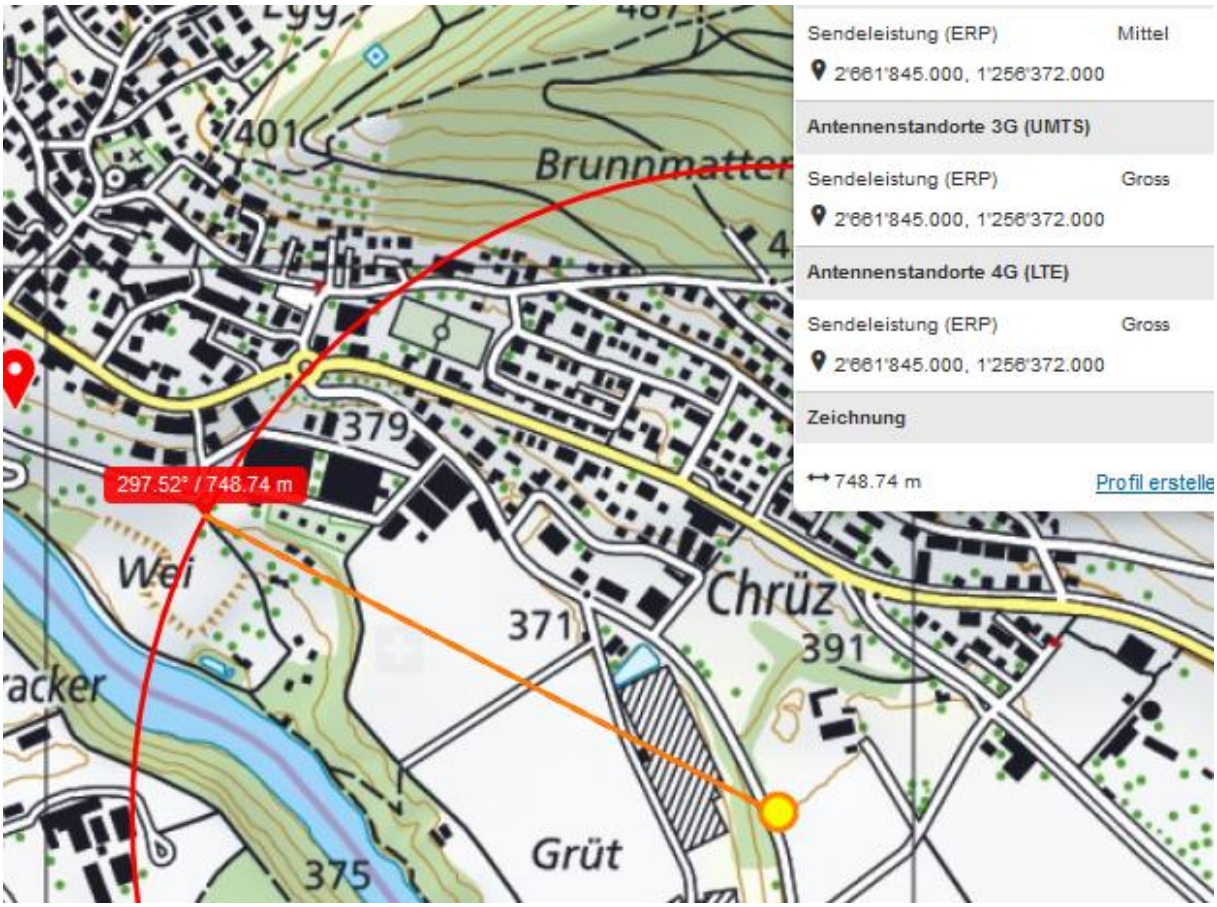

Dieser Sender hat wahrscheinlich eine SR nach Birmenstorf, hier von Süden her ersichtlich 200° zur Autobahn.

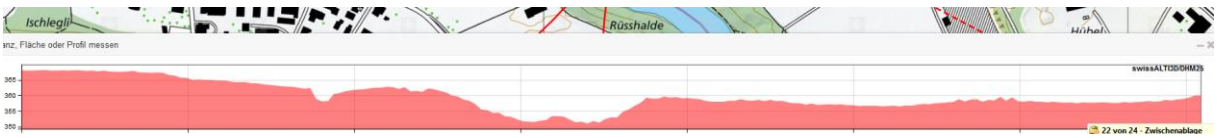

Fahrt hinauf

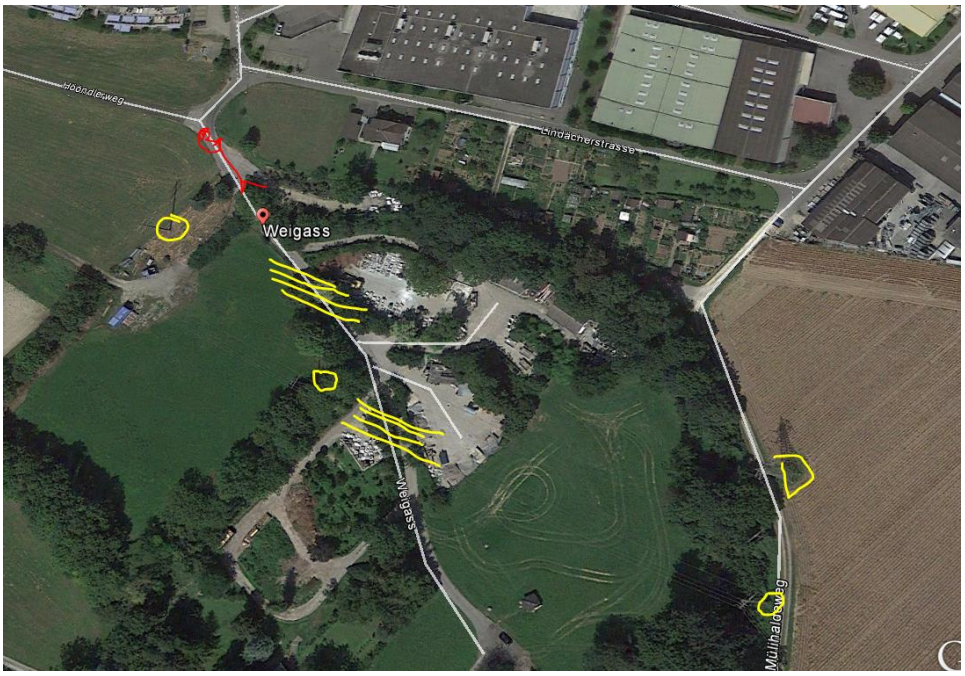

Fahrt hinunter,

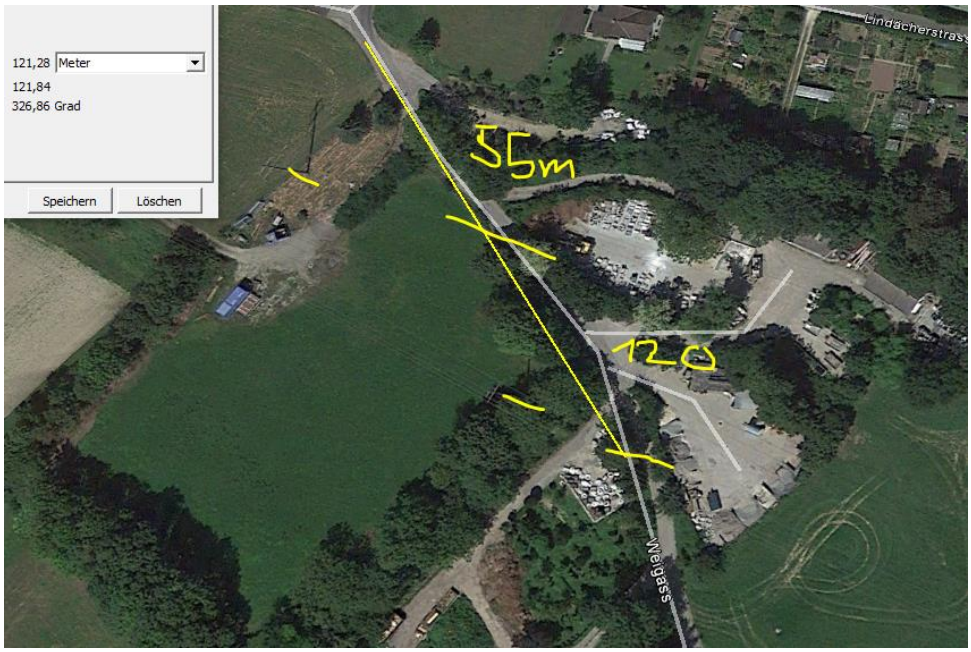

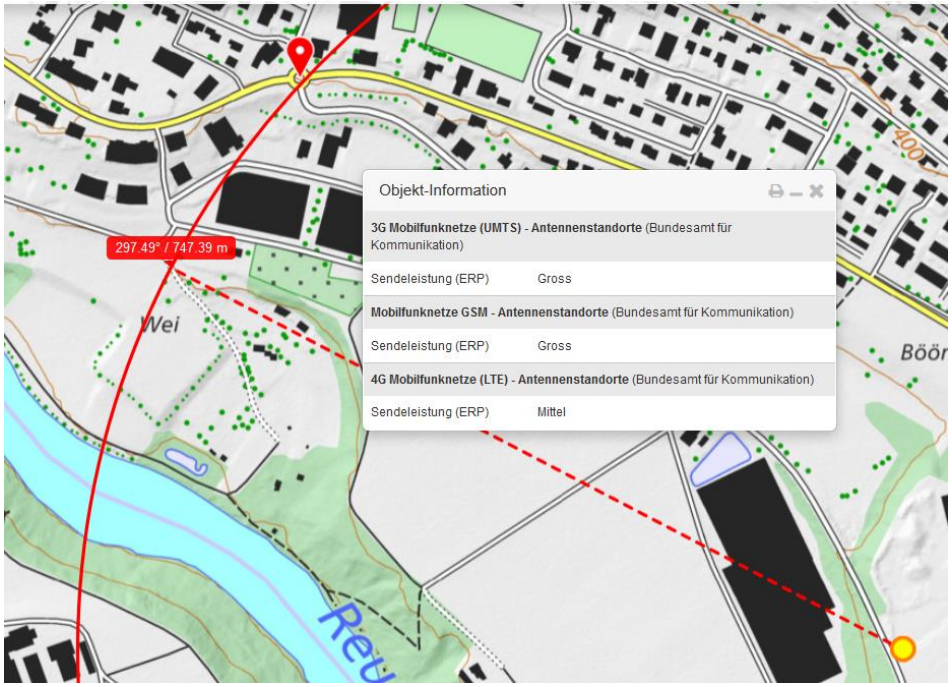

Sender bei den Treibhäusern östlich der Unfallstelle; unten Streckenprofil, der Sender bestreicht (auch durch die Laubbaum-Vegetation am Rand) die Strecke.

Auf der Bakom-Sender-Karte sieht man, dass der Sender im Westen weniger intensiv strahlt, die Herkunftsrichtung der Verunfallten ist ebenfals Osten.

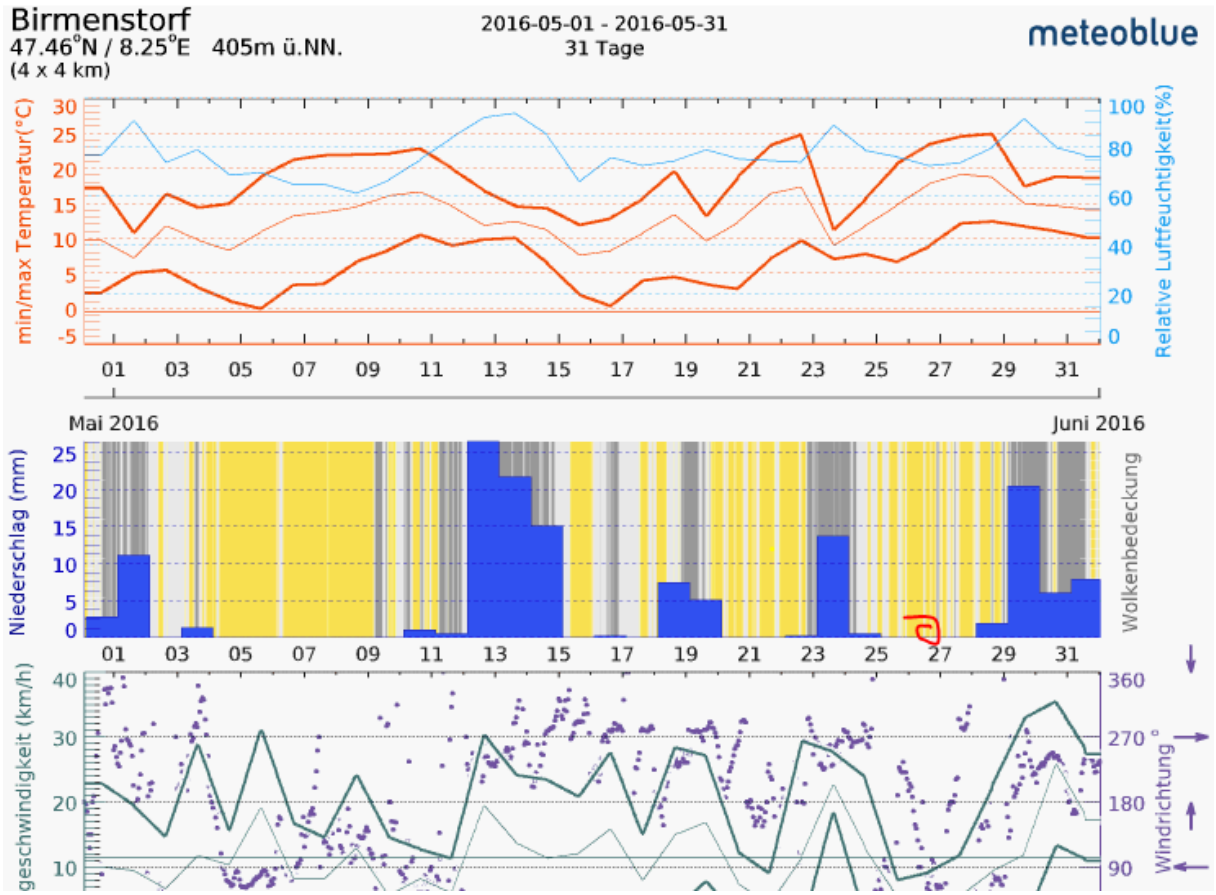
Birmenstorf
47.46°N / 8.25°E 405m ü.NN.
(4 x 4 km)
2016-05-01 - 2016-05-31
31 Tage
meteoblue
min/max Temperatur(°C)
Relative Luftfeuchtigkeit(%)
Mai 2016
Juni 2016
Niederschlag (mm)
Wolkenbedeckung
geschwindigkeit (km/h)
Windrichtung