A Versoix, un couple se tue dans un accident de voiture

Publié le10 mars 2019 DeMarie Prieu

C’est au pied du pont de l’autoroute, chemin du Biolay, à Versoix qu’a atterri une voiture. Les deux occupants, un homme de 36 ans et une femme de 33 ans habitant Nyon, sont décédés. Le véhicule accidenté a été découvert dimanche vers 7h du matin par un automobiliste qui a alerté la police.

Selon les premiers éléments de l’enquête, menée par la Brigade routière et accidents, la voiture roulait sur l’autoroute en direction de Lausanne. Elle a dévié sa trajectoire, enjambé la glissière de sécurité du pont et terminé sa course en contrebas, « heurtant très violemment un des murs de soutènement du pont », précise la police genevoise dans un communiqué.

Il s’agit du troisième accident mortel de la circulation sur les routes genevoises depuis le début de l’année.

«Rapidement sur les lieux, la police cantonale, le Service d’incendie et de secours (SIS) et le SMUR n’ont pu que constater le décès des occupants de l’épave, une BMW X3 immatriculée dans le canton de Vaud. Il s’agit d’un couple de nationalité suisse, un homme né en 1983 et sa femme née en 1986, tous deux domiciliés à Nyon», indique le porte-parole de la police genevoise, Jean-Philippe Brandt. Une enquête a été ouverte pour déterminer les causes de l'accident.

Il ajoute les informations suivantes concernant la cinétique de l’accident: «Les premières investigations de la Brigade routière et accidents (BRA) permettent de dire que le véhicule **roulait sur l’autoroute en direction de Lausanne**. **Au point kilométrique 19.4**, pour des raisons que l’enquête devra déterminer, il a dévié de sa trajectoire et a quitté la chaussée autoroutière, avant d’enjamber la glissière de sécurité du pont passant sur le chemin du Biolay. La glissière a alors fait décoller le véhicule qui a terminé sa course en contrebas de l’autoroute, heurtant très violemment un des murs de soutènement du pont.»

20min : « Le véhicule est passé par-dessus la glissière de sécurité du pont passant sur le chemin du Biolay. Lors de l'impact contre la glissière, la voiture a décollé puis a terminé sa course en contrebas de l'autoroute, heurtant très violemment un des murs de soutènement du pont. »

Une embardée sur plusieurs dizaines de mètres, dont il s’agira de déterminer l’heure exacte. Les pompiers ont dû procéder à la désincarcération des victimes. L’enquête a été confiée aux policiers de la BRA. Et l’officier de presse de préciser encore qu’il s’agit du troisième accident mortel de la circulation sur les routes genevoises en 2019.

Les victimes, qui rentraient probablement à leur domicile, sont un jeune couple bien connu à Nyon, où ils vivaient. Ils laissent deux enfants, qui sont actuellement entre les mains de la famille. L’aîné est à l’école primaire. Le cadet, lui, est né il y a un peu plus d’un an.

À Nyon, les proches sont sous le choc. Le père de famille, né en 1983 et originaire des Balkans, était notamment connu pour son esprit d’initiative et ses multiples activités

commerciales. Touche-à-tout, c’était un hyperactif et sportif à ses heures. La mère, née en 1986, était également connue et appréciée. «C’était un très beau couple, très soudé et investi. C’est terrible ce qui arrive», témoigne un proche de la famille.

Secoués par le drame, amis, famille et habitants de la région se serrent les coudes et multiplient les messages de soutien, sur les réseaux sociaux notamment. (24 heures)

Créé: 10.03.2019, 14h06

https://www.google.com/url?sa=t&rct=j&q=&esrc=s&source=web&cd=5&cad=rja&uact=8&ved=2ahUKEwiMvp2H6fvgAhUP_aQKHR4OAr8QFjAEegQIBBAB&url=https%3A%2F%2Fwww.24heures.ch%2Fvaud-regions%2FDeux-Nyonnais-decedent-dans-un-accident-a-Versoix%2Fstory%2F22486691&usg=AOvVaw1KPr0QrjKIjGD4hENiFH6x

Zweiter Unfall am 31.7.17

31.01.2017, 14:36 Actualisé le 31.01.2017 à 14:36

Pont de la Versoix: accident sur l'autoroute A1

Keine KM-Angaben auf Gegenspur an Leitposten ersichtlich. Bremsspuren.

Der andere Unfall vom Januar 2017, 12-13.00, ist kurz vorher, in die Mittelleitplanke

Ort Le Biolay (GE) - Versoix
Champ de la Fin
Objekt-Information
Strassenverkehrsunfälle mit Personenschaden (Bundesamt für
Unfalltyp Schleuder- oder Selbstunfall
Unfalltag Freitag / 11h-12h / Juli 2017
Unfallschwerekategorie Unfall mit Schwerverletzten
Strassenart Autobahn
Kanton GE
BFS-Gemeinde-Nr. 6644
187.20° / 99.79 m
182.63° / 828.87 m

19.4
17.5
Google
© 2018 Google
2 m
Problem melden
Bildaufnahmedatum: 6/2013 46°17'22.05" N 6°08'46.77" O Höhe 472 m

Über dem Auto im Mittelgrund der 3-fach belegte Sender.

Temperaturen über Null. Genauer Zeitpunkt nicht klar, Niederschlagssituation nicht zu rekonstruieren.

rt Le Biolay (GE) - Versoix
Objekt-Information
Antennenstandorte GSM
Sendeleistung (ERP) Mittel
2'500'420.000, 1'128'050.000
Antennenstandorte 3G (UMTS)
Sendeleistung (ERP) Gross
2'500'420.000, 1'128'050.000
Antennenstandorte 4G (LTE)
Sendeleistung (ERP) Gross
2'500'420.000, 1'128'050.000
Zeichnung
828.87 m
Profil erstellen
437
434
425
Bois de la Gueule
Ecogia
420
429
422
Le Biolay
182.63° / 828.87 m
Ravoux
422
A1
E25
432
422
422

© 2019 Google
Bildaufnahmedatum: 6/2013 46°17'47.45" N 6°08'47.08"

Querung HS für beide Einfahrrichtungen

Von

Genf See her 2 x gekreuzt pink, von her Aeroport 4 x blau

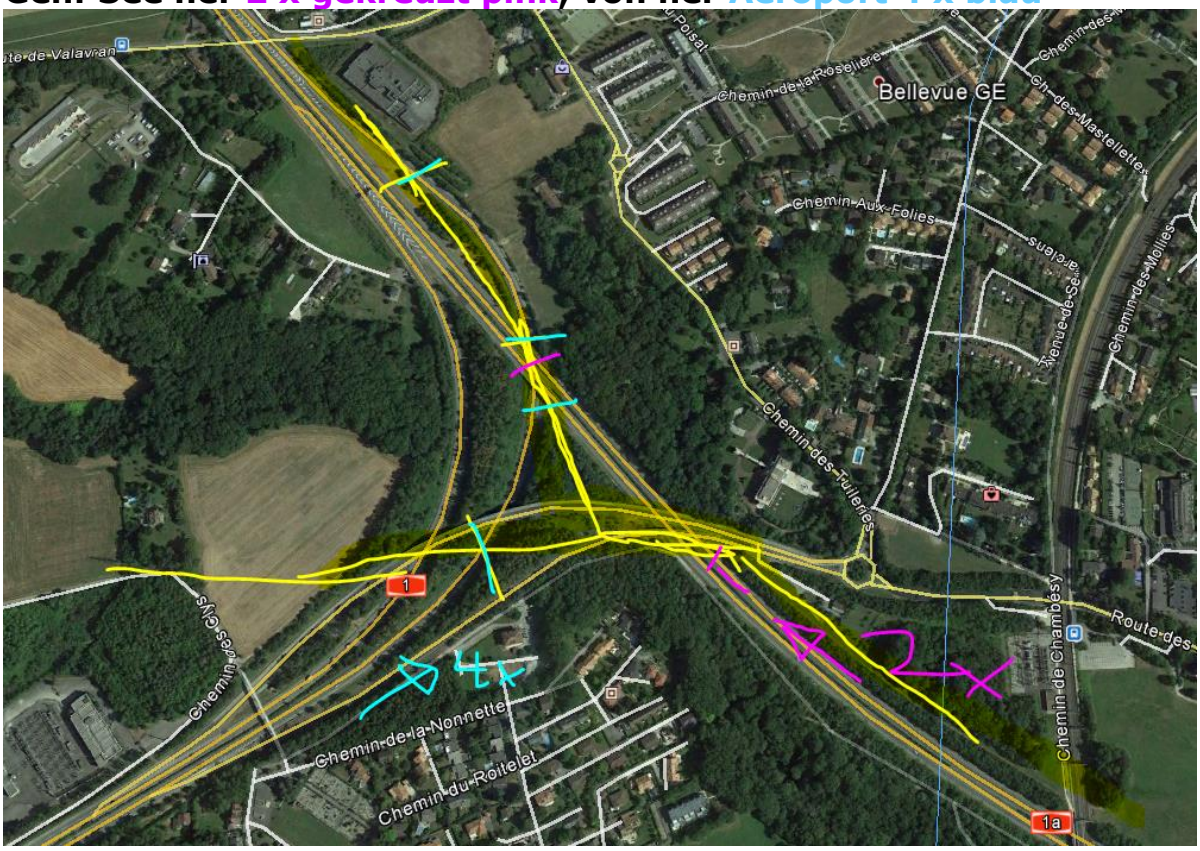

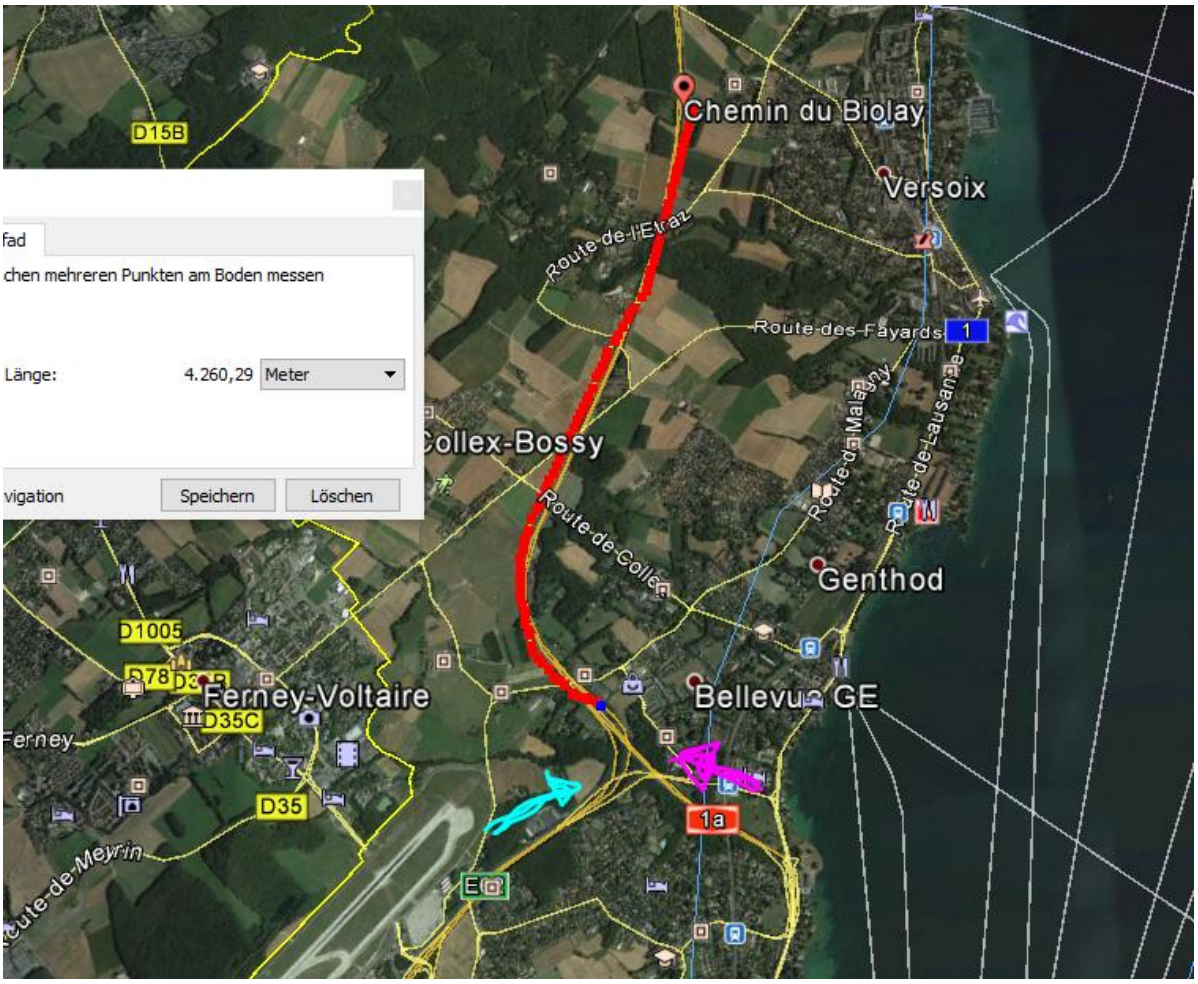

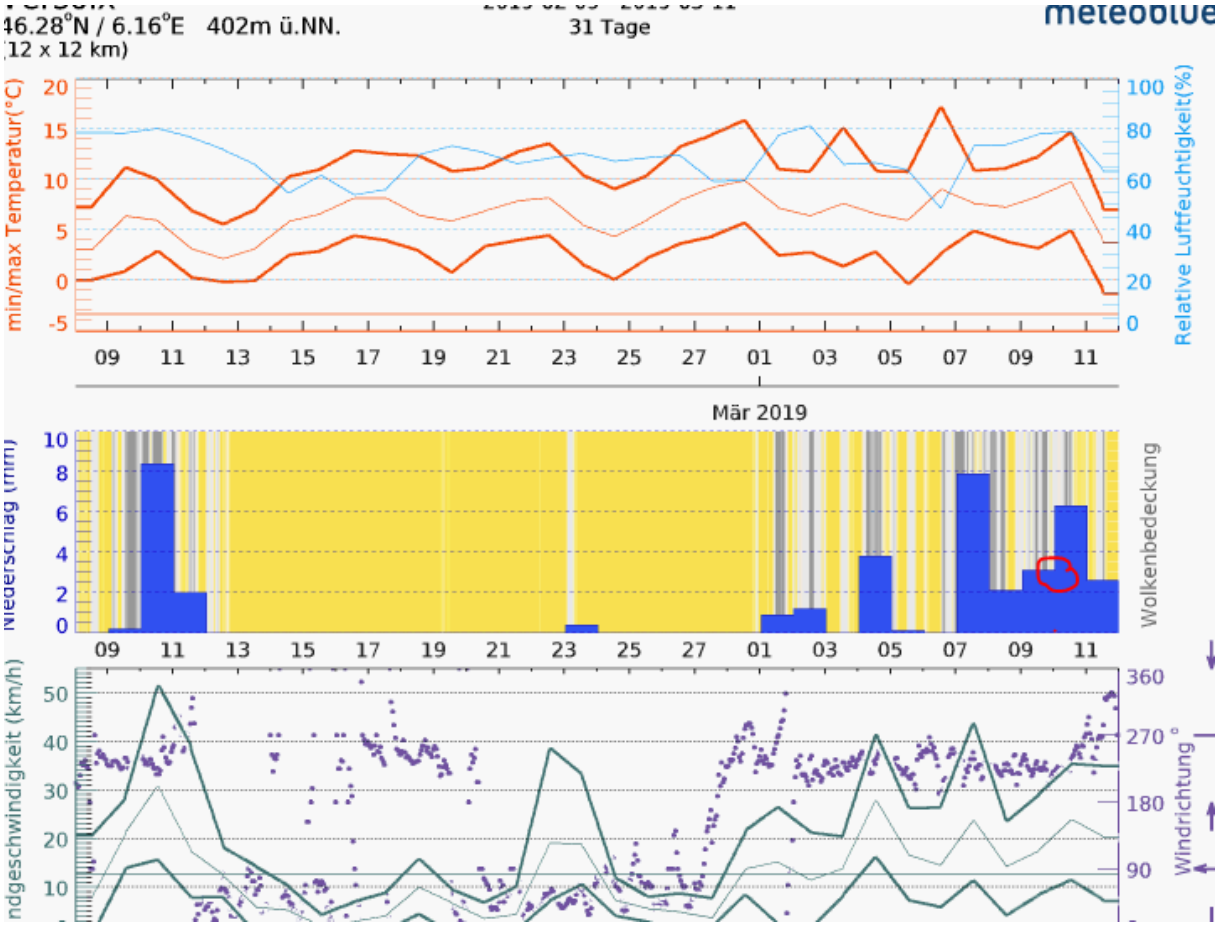

Hansueli Stettler • Bauökologie • Funkmesstechnik • Lindenstrasse 132 • 9016 St.Gallen • www.hansuelistettler.ch • info@hansuelistettler.ch