

St. Gallen, 30.05.2012 Lessingstrasse, Epileptischer Anfall einer 67-jährigen Frau.

Der Fall ist nicht mehr abrufbar im Archiv der Stadtpolizei

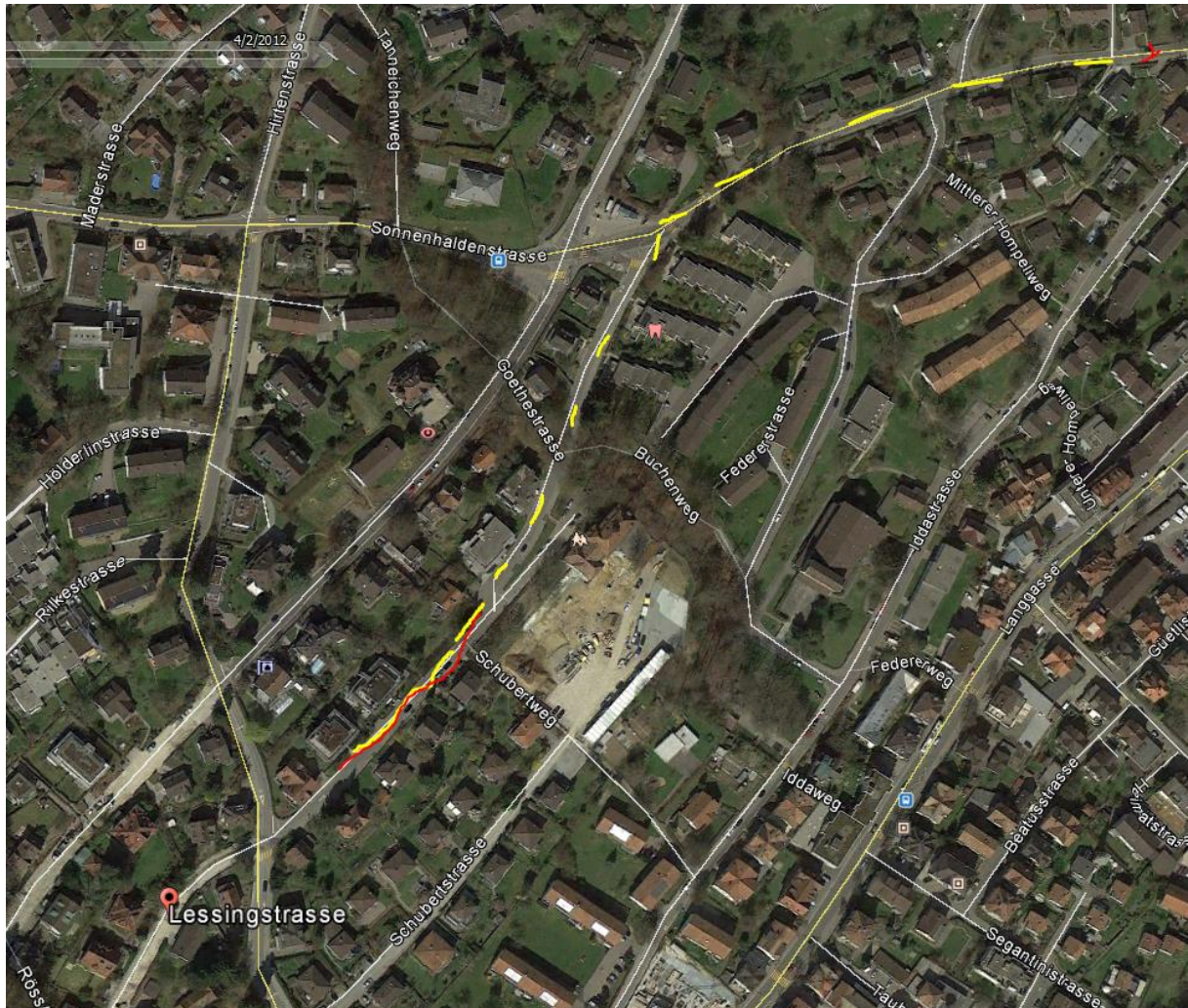

Neben dem Schulhaus trifft der Richtstrahl der Post Langgasse - Säntisspitze – an der Westfassade reflektiert – auf.



NFA: D:\Sonnenhaldenstr. Lessingstr. Sonnh. Lessingstr. Gerhalden, Langgasse Heiligkreuz 23.9.15.txt

Datei Bearbeiten Ansicht Kanal Extras Hilfe

Kanäle

- ▶ All 3D
- ▶ 16,7Hz 3D
- ▶ 50/60Hz 3D
- ▶ 100/120Hz 3D
- ▶ 150/180Hz 3D
- ▶ R<2kHz 3D
- ▶ >2kHz 3D
- ▶ All CH4
- ▶ All X
- ▶ All Y
- ▶ All Z
- ⇐ HF

Minimum:	0,48 uW/m ²
Maximum:	15,01 uW/m ²
Mittelwert:	4,24 uW/m ²
Standardab.:	4,45 uW/m ²
95. Perzentil:	14,04 uW/m ²
Flanken/h:	150,5 /h
Abs. Schwelle:	14,92 uW/m ²
Ø d. Spitzen:	15,00 uW/m ²

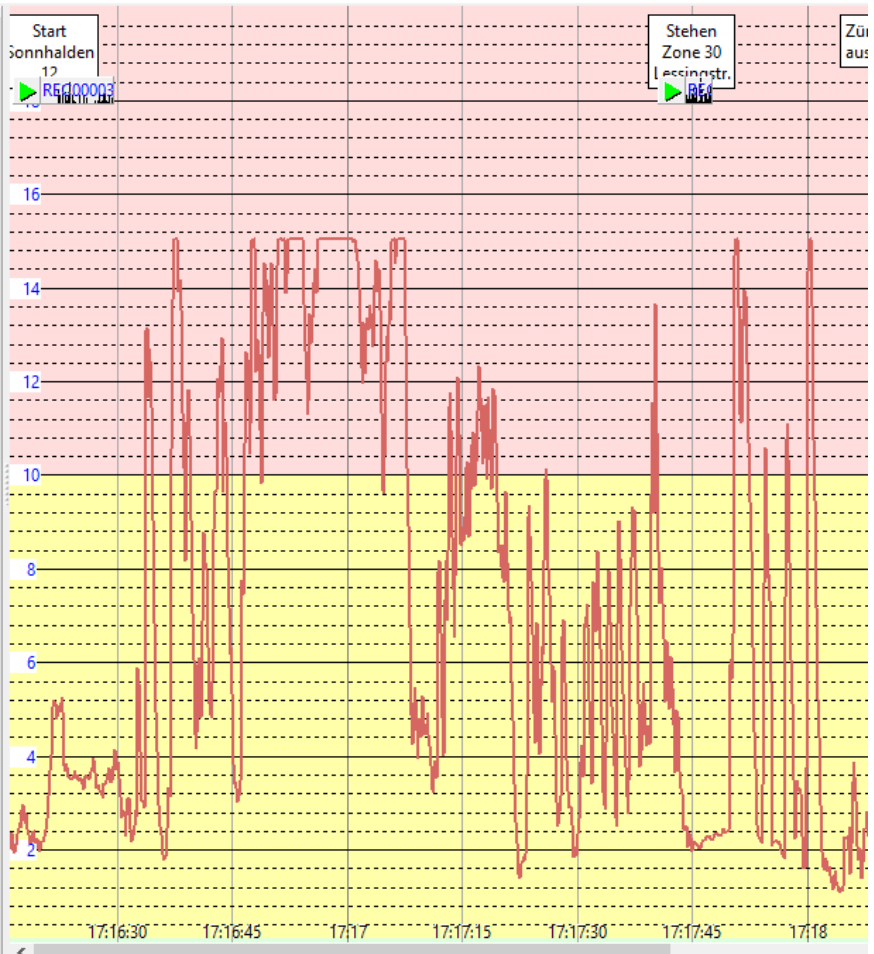

23.09.2015 17:16:24 HF: 3,57uW/m²



Messfahrt daraufhin durchgeführt. Höhe Schulhaus Gerhalden: overflow.

https://www.sva.ch/fileadmin/user_upload/Sektionen/StGallen-Appenzell/Rueckblick/Epilepsie_8.3.12.pdf