

# Zwei Personen nach Selbstunfall mit Motorrad verstorben - Zeugen gesucht

Ebikon

*Heute Morgen ist es auf der Luzernerstrasse in Ebikon zu einem schweren Verkehrsunfall gekommen. Ein Motorradfahrer prallte gegen einen stehenden Asphaltierfertiger. Der Fahrer und sein Soziusfahrer verletzten sich dabei derart schwer, dass beide auf der Unfallstelle verstarben. Die Polizei sucht Zeugen.*

Am Samstag, **29. Juli 2017**, ca. **03:00 Uhr**, fuhr ein Motorradfahrer mit seinem Soziusfahrer von **Luzern Richtung Ebikon. Nach dem Schmiedhof** geriet der Motorradfahrer aus ungeklärten Gründen nach rechts und prallte gegen einen dort abgestellten Asphaltfertiger. Durch den Anprall wurden der **20-jährige Motorradfahrer und der 17-jährige Soziusfahrer** derart schwer verletzt, dass beide noch auf der Unfallstelle verstarben.

Die Luzernerstrasse wurde während der Sachverhaltsaufnahme für ca. vier Stunden gesperrt. Der Verkehr wurde durch die Feuerwehr Ebikon-Dierikon örtlich umgeleitet.

Die Unfallursache ist Gegenstand der laufenden Ermittlungen.

Die Luzerner Polizei sucht Personen, welche Angaben zum Unfall machen können. Diese werden gebeten, sich unter der Telefonnummer 041 248 11 17 bei der Polizei zu melden.

Der Unfall in Ebikon passierte in folgendem Bereich: [668062 / 214486](#)



668062 214486

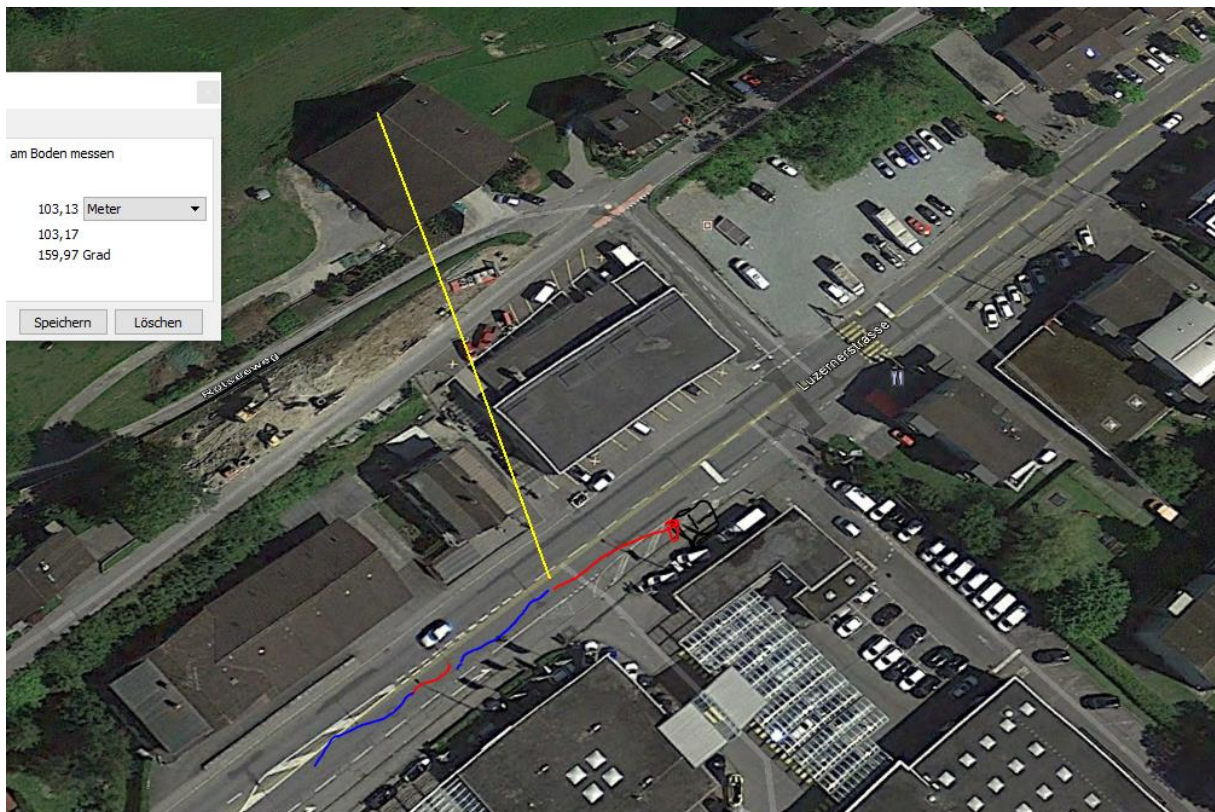
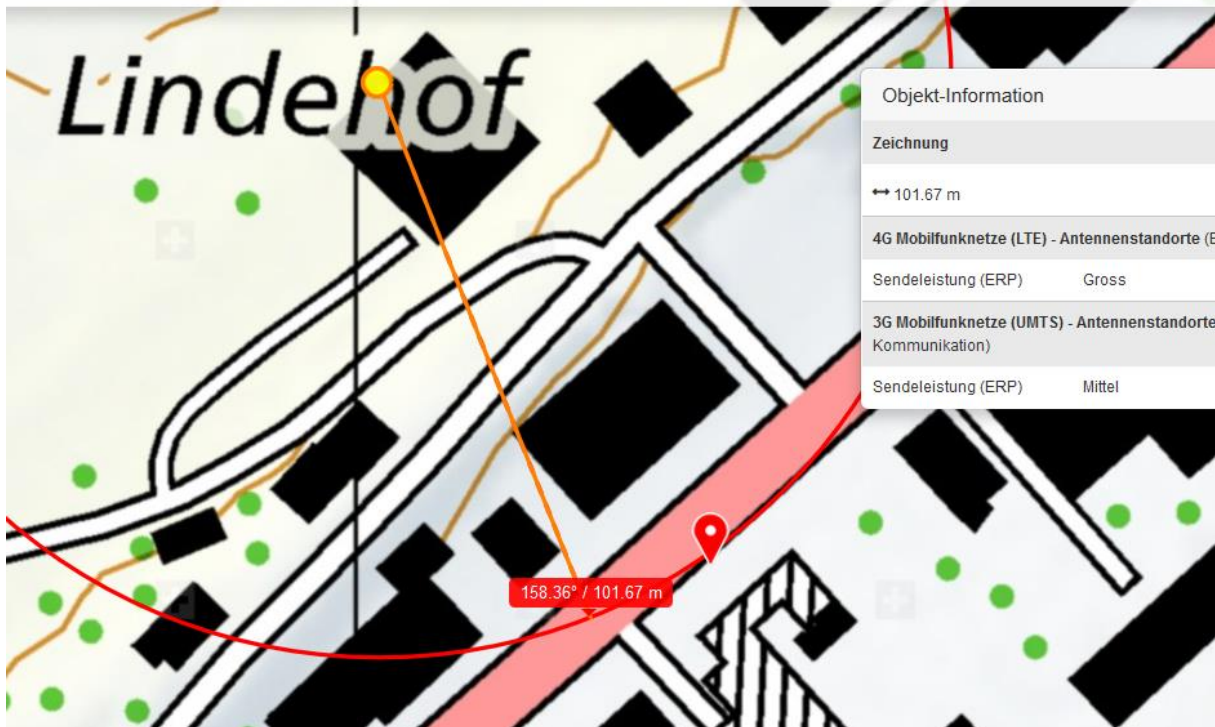

Der Sender an dieser Lage ist neu und darum nicht auf street-view abgebildet. Er muss mindestens eine Masthöhe von 18m aufweisen, um die Gebäude in SSW und NNO angemessen zu überstrahlen, vermutlich eher mehr. Eine Wirkung in den beiden Gebäudelücken mit entsprechender spontan auftretender zusätzlicher Belastung auf den tendenzell müden Fahrer (03.00!) sind sehr wahrscheinlich.

Von der ersten Lücke bis zum Kollisionsort mit der Maschine sind es etwa 40m, was für eine knappe Kollision mit einem Hindernis plausibel scheint.

