Töfffahrerin gerät auf Gegenfahrbahn

Am Ostermontag ist es im Kanton Schwyz zu einem schweren Motorradunfall gekommen. Eine 51-jährige Frau kommt dabei ums Leben.

Am Ostermontag, 2. April 2018, verunfallte eine Motorradlenkerin um 15 Uhr in Gross. Sie war in **Richtung Euthal** unterwegs, als sie aus ungeklärten Gründen auf die Gegenfahrbahn kam, einen **entgegenkommenden Personenwagen streifte** und anschliessend frontal mit einem nachfolgenden Auto kollidierte. Dabei zog sich die 51-Jährige so schwere Verletzungen zu, dass sie noch auf der Unfallstelle verstarb.

https://www.sz.ch/behoerden/sicherheit-polizei/kantonspolizei/medienmitteilungen/medienmitteilungen.html/72-416-411-408-2612-2611/news/11091/newsarchive/1

Elektrosmog im Unfallablauf

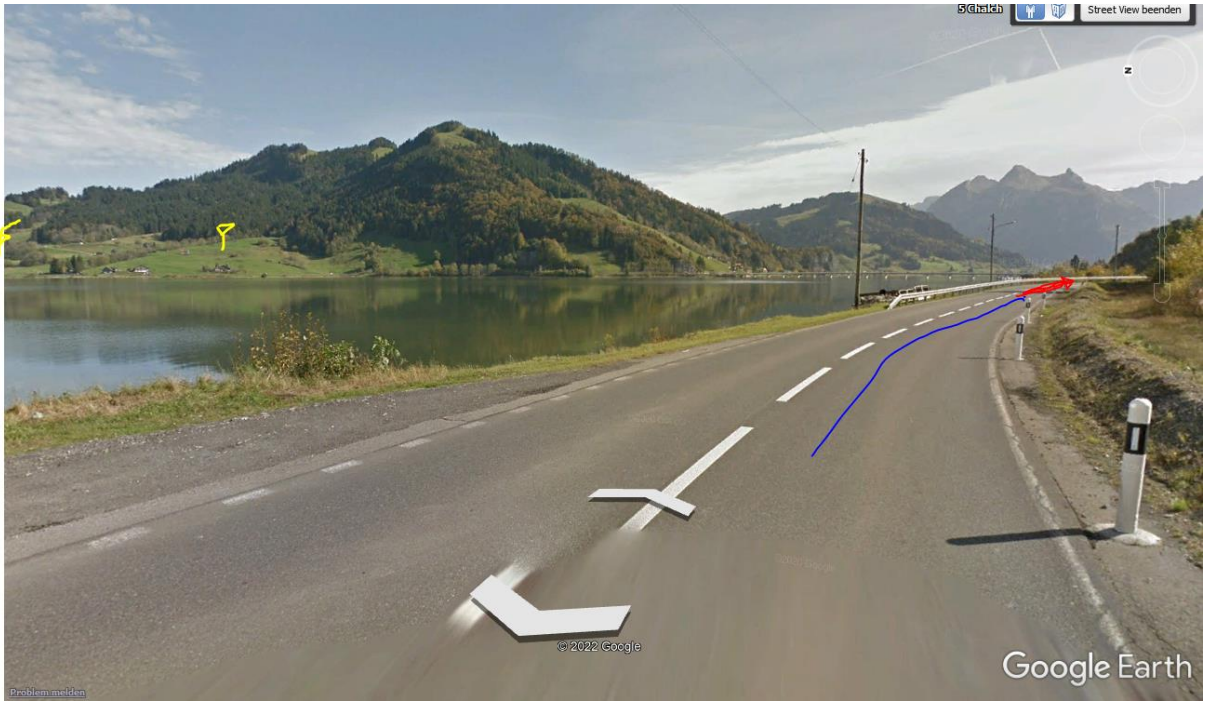
Street View beenden
© 2022 Google
Google Earth

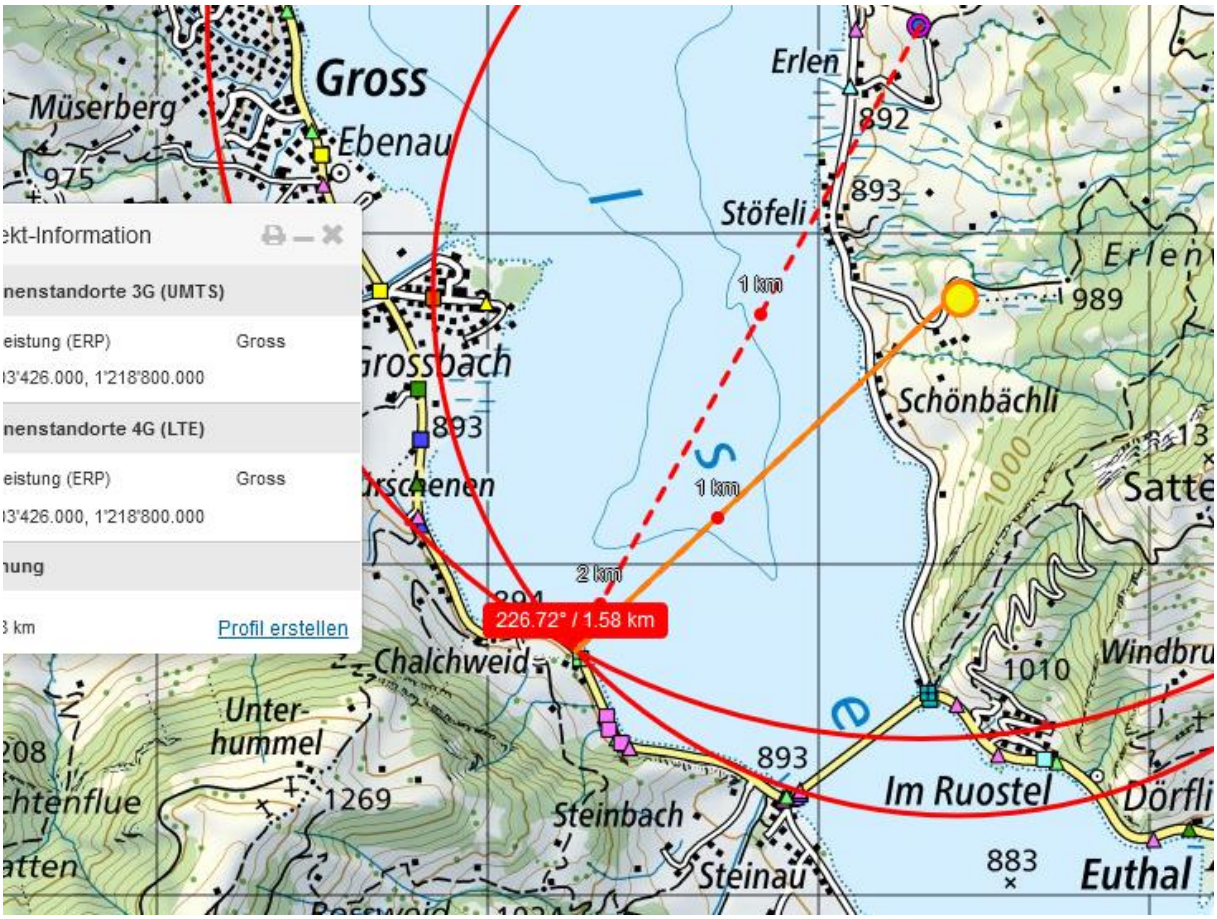
Gross
Müserberg
975
Ebenau
Erlen
892
893
Stöfeli
1 km
989
Erlen
Grossbach
893
Schönbächli
1000
Satte
1 km
2 km
226.72° / 1.58 km
Chalchweid
1010
Windbru
Unter-
hummel
1269
893
Im Ruostel
Dörfli
Steinbach
Steinau
883
Euthal
ekt-Information
nenstandorte 3G (UMTS)
eistung (ERP)
Gross
3'426.000, 1'218'800.000
nenstandorte 4G (LTE)
eistung (ERP)
Gross
3'426.000, 1'218'800.000
nung
3 km
Profil erstellen

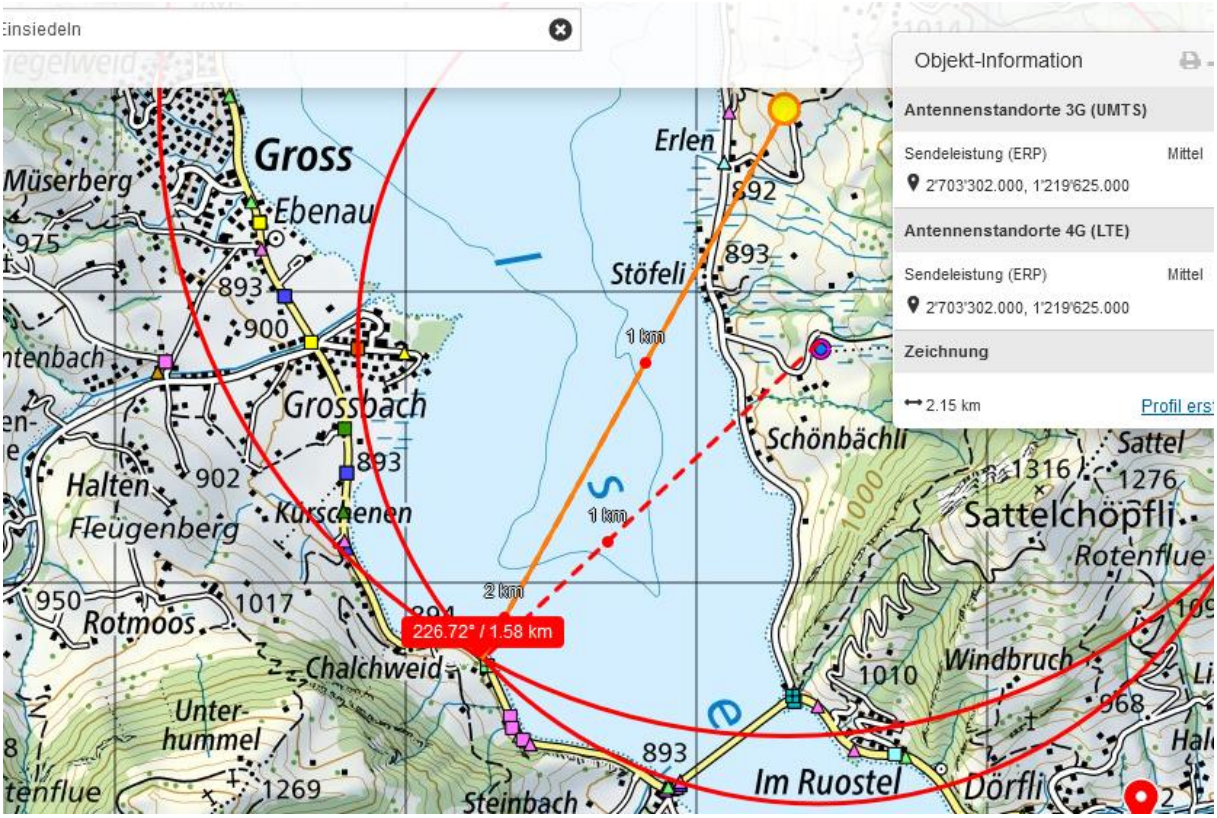

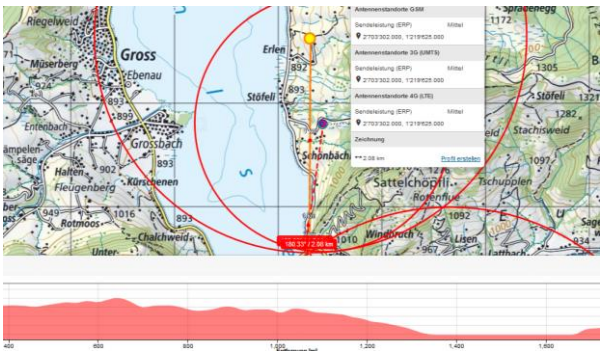

Sendeleistung 2018: m m m

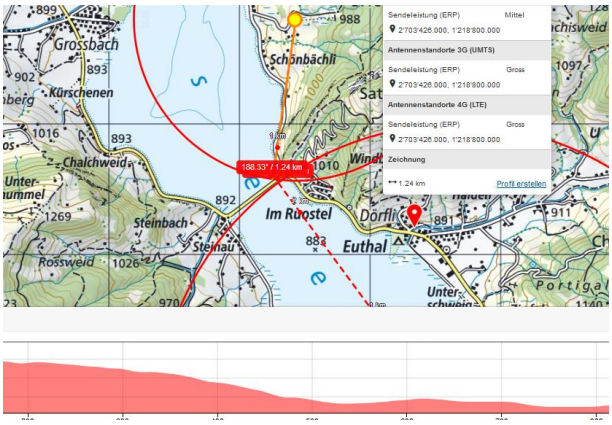

Sendeleistung 2018 (aus anderer Unfallstelle)

Alle drei Sender erreichen die Unfallstelle

Der Sender ob Schönbächli, 2x umts gross, lte gross, von Osten/Viadukt gesehen

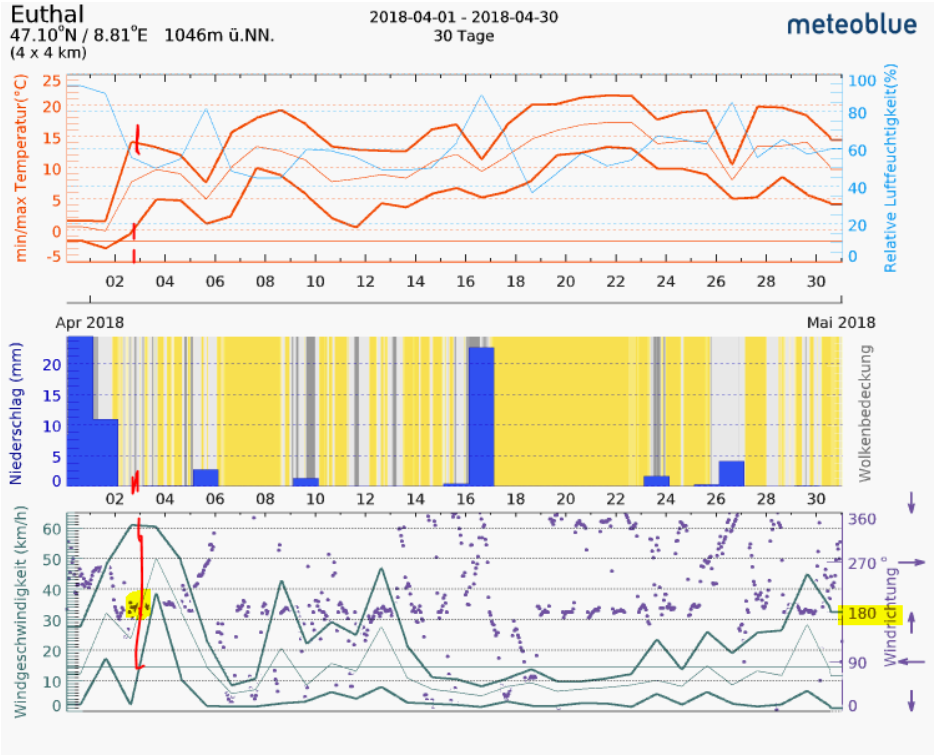

Das Wetter war bedeckt, leicht windig mit mehrheitlich Richtungen von Süden, Geschwindigkeiten bis zu 35 km/h, was einen leichten zusätzlichen seitlichen Einfluss gehabt haben könnte - allerdings hat dieses Motorrad ein relativ grosses Eigengewicht.

Zum Verständnis der Abläufe bei solchen Unfällen:

Niels Kuster et al. **NFP 57:** http://www.snf.ch/SiteCollectionDocuments/nfp/nfp57/nfp57_synthese_d.pdf Mobilfunk bewirkt Veränderungen der Hirnströme

M. Mevisssen / D. Schürmann: Manmade Electromagnetic Fields and Oxidative Stress—Biological Effects and Consequences for Health. https://www.mdpi.com/1422-0067/22/7/3772

«Der unklare Unfall in der Verkehrsmedizin» (AGU-Seminar 2015) Dr. Ulfert Grimm Fachbereich Verkehrsmedizin Institut für Rechtsmedizin St.Gallen http://agu.ch/1.0/pdf/agu-seminar15.pdf

«Wirkungen des Mobil- und Kommunikationsfunks» Eine Schriftenreihe der Kompetenzinitiative zum Schutz von Mensch, Umwelt und Demokratie e.V.

https://www.diagnose-funk.org/publikationen/dokumente-downloads/kompetenzinitiative-broschuerenreihe

Wirkungen von Elektrosmog auf Verkehrsunfälle: https://www.hansuelistettler.ch/elektrosmog/elektrosmog-im-verkehr/studie

Zum Thema Herzrhythmus hat Prof. Magda Havas, Trent University, publiziert: https://magdahavas.com/electrosmog-exposure/home-environment/new-study-radiation-from-cordless-phone-base-station-affects-the-heart/ Zusammenfassung im emf-portal: https://www.emf-portal.org/de/article/18905

Magnetfelder unter Hochspannungsleitungen: https://www.bfs.de/SharedDocs/Videos/BfS/DE/emf-stromleitung.html

Hansueli Stettler.Bauökologie.Funkmesstechnik.Lindenstrasse 132.9016 St.Gallen.www.hansuelistettler.ch.info@hansuelistettler.ch