25.06.2016

Sorvilier BE - Rollerfahrer nach Sturz verstorben - Zeugenaufruf

Autor/Quelle: Kapo BE

Am Freitagabend ist in Sorvilier ein Rollerfahrer gestürzt. Trotz umgehender Rettungsmassnahmen verstarb der 57-jährige Mann noch vor Ort. Der genaue Hergang sowie die Umstände werden untersucht. Die Kantonspolizei Bern sucht Zeugen.

Am Freitag, 24. Juni 2016, kurz nach 1715 Uhr, ging bei der Kantonspolizei Bern zu einem verunfallten und bewusstlosen Rollerfahrer in Sorvilier ein. Gemäss den ersten Erkenntnissen war der Mann auf der Route de Sorvilier in Richtung Bévilard unterwegs, als er aus noch zu klärenden Gründen **auf die linke Strassenseite geriet und dort in einen Transformatorkasten** prallte.

Trotz den umgehend geleisteten Rettungsmassnahmen der Einsatzkräfte verstarb der Mann noch vor Ort. Beim Verstorbenen handelt es sich um einen 57-jährigen Schweizer aus dem Kanton Jura. Nebst der Kantonspolizei Bern standen ein Ambulanzteam sowie ein Helikopter der Rega im Einsatz.

Der genaue Hergang sowie die Umstände des Unfalls werden untersucht. Die Kantonspolizei Bern sucht Zeugen. Personen, die Beobachtungen gemacht haben, werden gebeten, sich unter der Telefonnummer +41 32 324 85 31 zu melden.

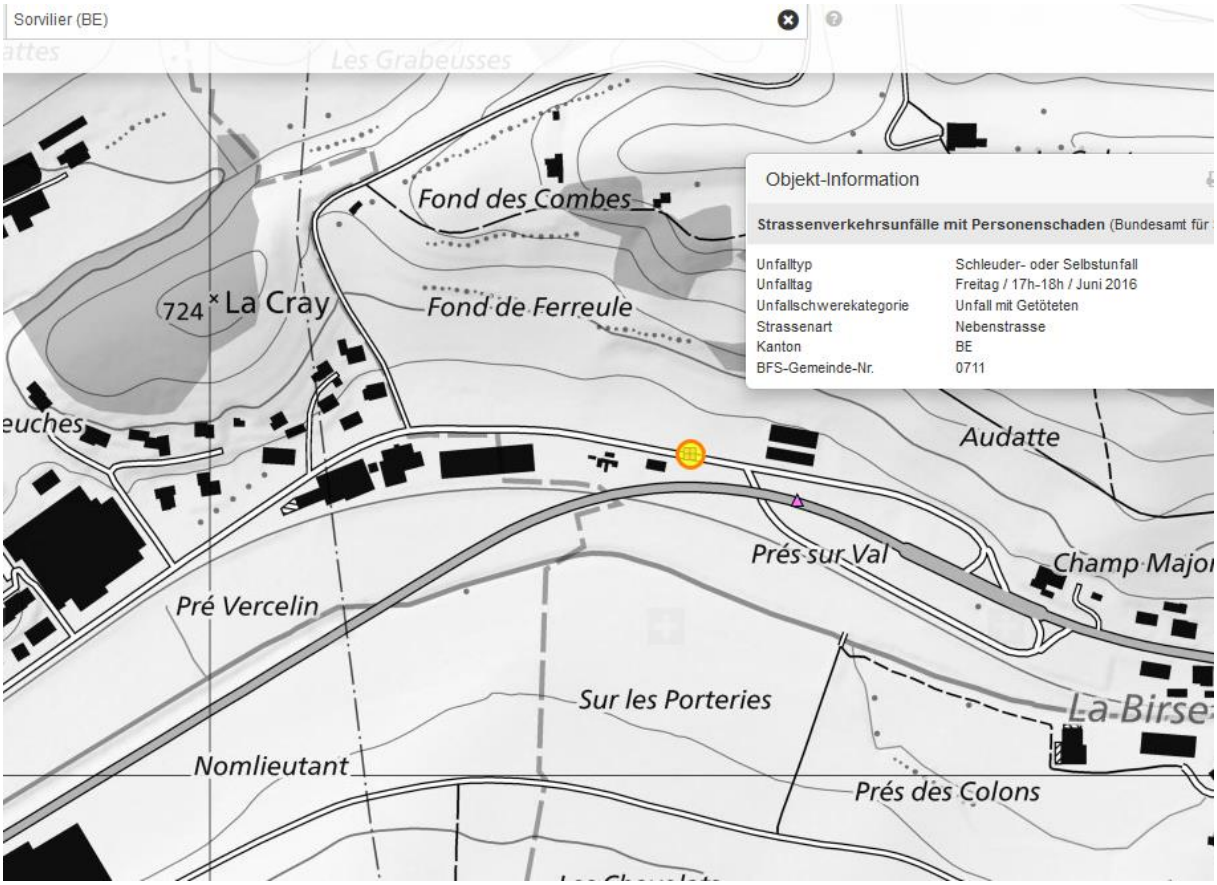

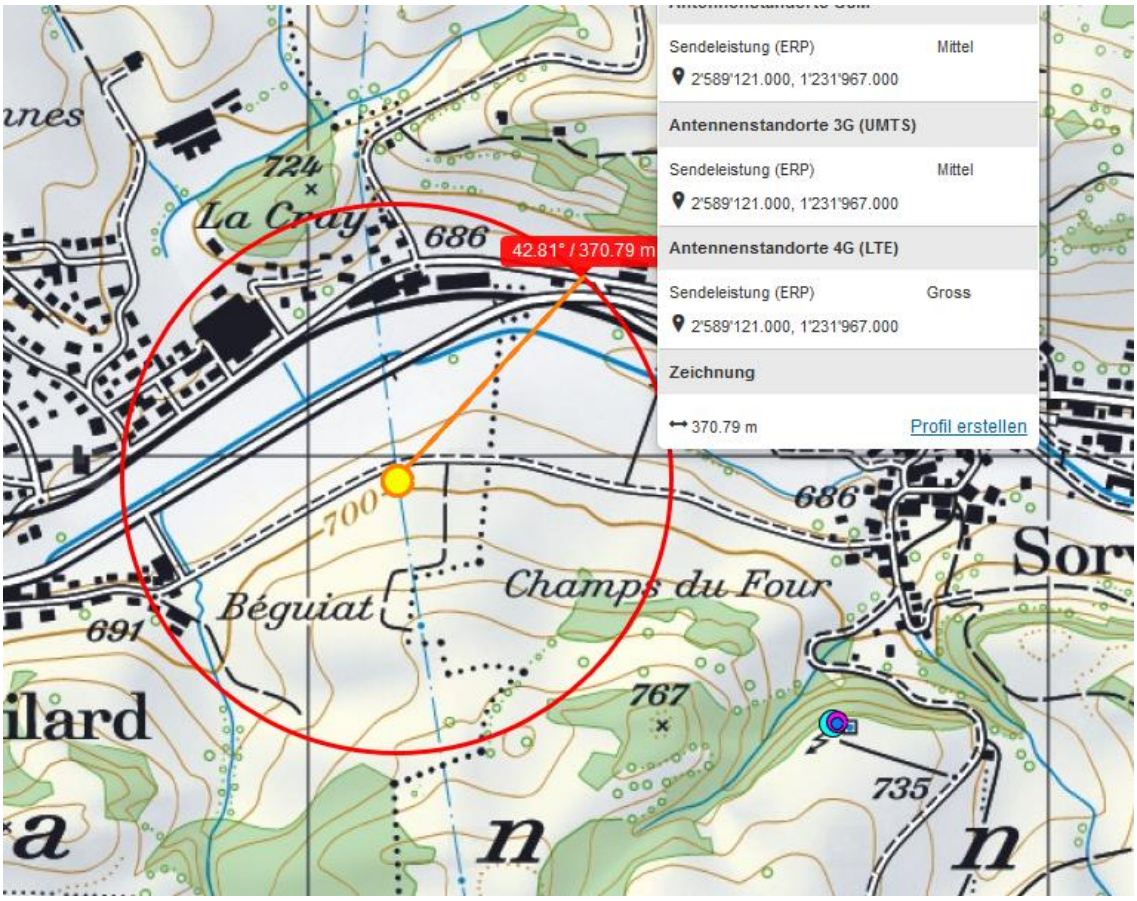

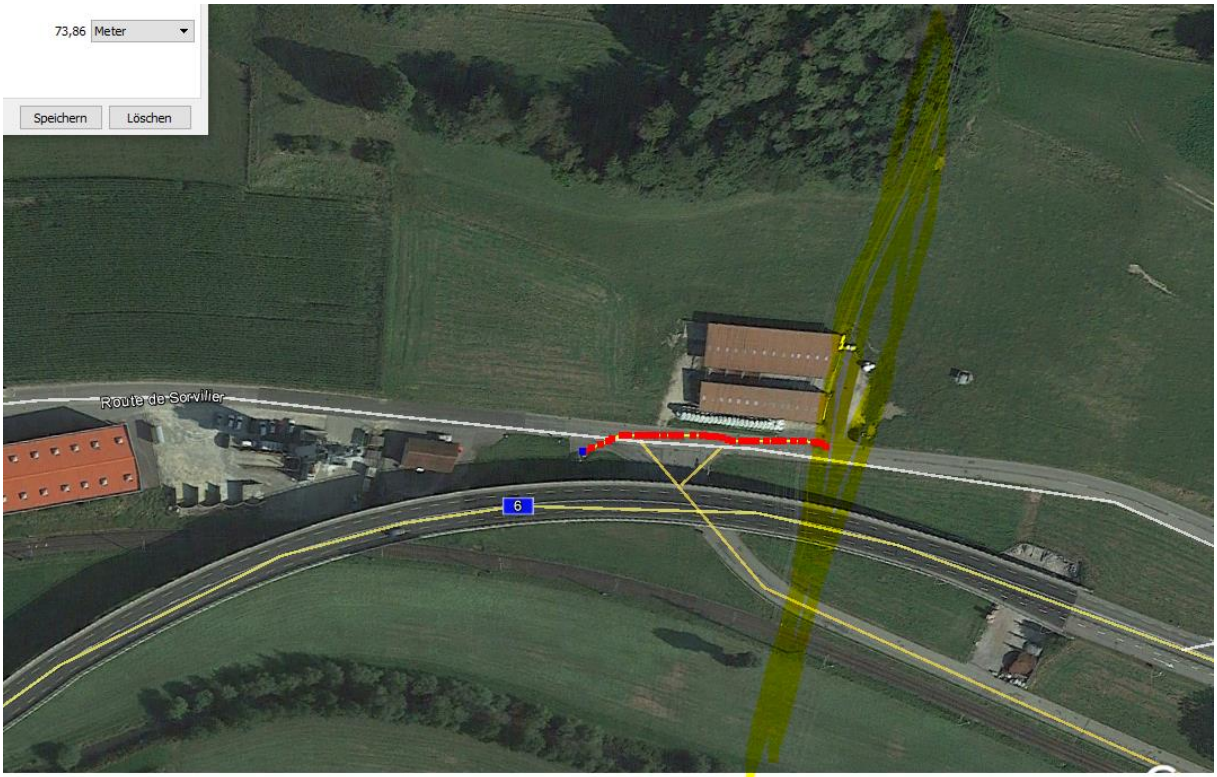

Kein Street-view.

Die Trafostation ist eher schwer zu erkennen, versorgt das Betonwerk und den Hof, im Schatten der Umfahrungsstrasse.

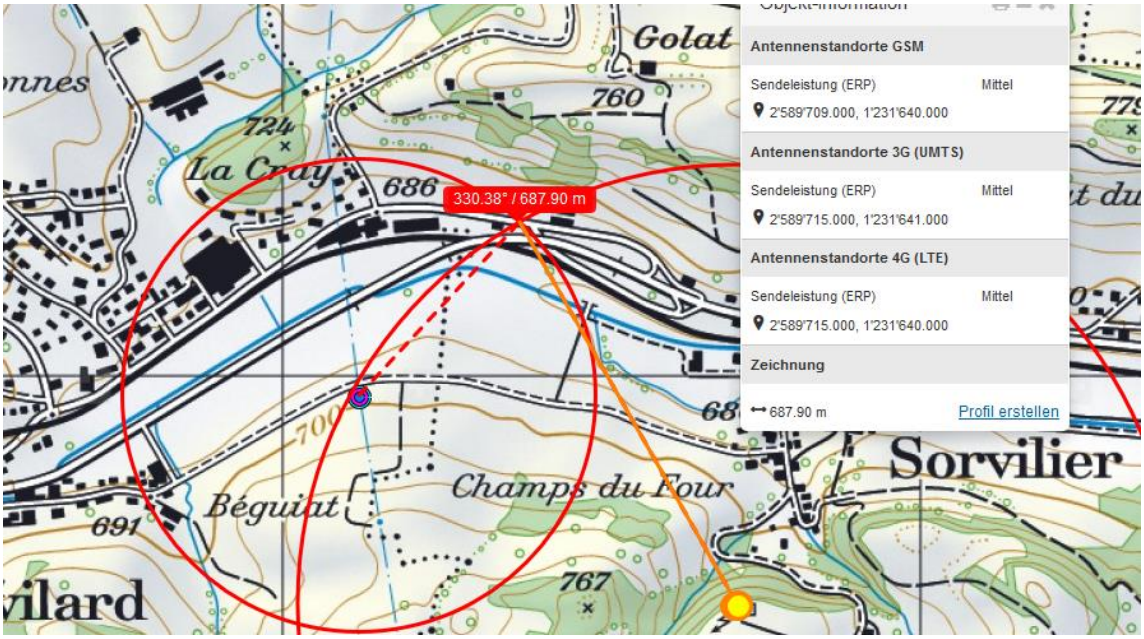
Golat
760
724
La Cray
686
330.38° / 687.90 m
Antennenstandorte GSM
Sendeleistung (ERP) Mittel
2'589'709.000, 1'231'640.000
Antennenstandorte 3G (UMTS)
Sendeleistung (ERP) Mittel
2'589'715.000, 1'231'641.000
Antennenstandorte 4G (LTE)
Sendeleistung (ERP) Mittel
2'589'715.000, 1'231'640.000
Zeichnung
687.90 m
Profil erstellen
Sorvilier
Béguiat
Champs du Four
691
767

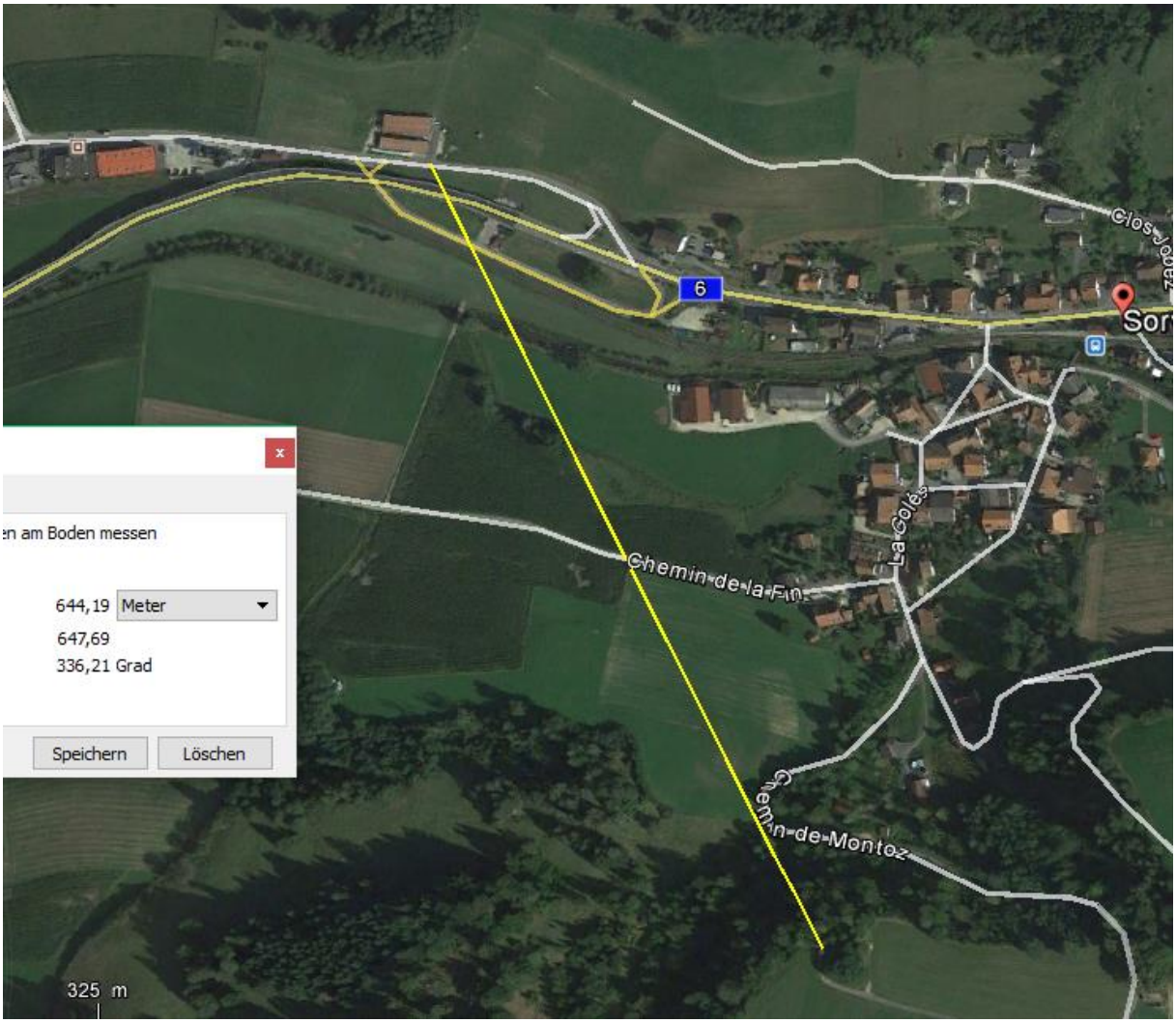
6
Clos-Jouez
Chemin-de-la-Fin
La-Côtes
Chemin-de-Montoz
en am Boden messen
644,19 Meter
647,69
336,21 Grad
Speichern
Löschen
325 m

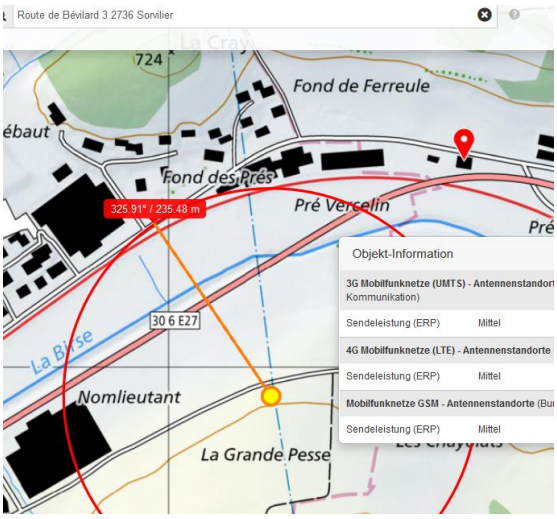

Sendeleistungen von 2016, download. Juni 16. Die Strasse ist hier etwa 5-8m unter dem Niveau der Schnellstrasse, somit vermutlich ohne Funkeinfluss.

Hingegen die Hochspanungsleitung Ebene 3 führt vorher breit angelegt darüber:

10 Leiter, teilweise Doppelseile.

Wetter: alle 5 weitern Unfälle des 24.6.16 haben bei trockenen Verhältnissen stattgefunden.