Selbstunfall: Fahrradfahrerin bei Sturz schwer verletzt

Am Freitagvormittag, 23. April 2021, zwischen 09.30 Uhr und 10.00 Uhr, ereignete sich auf dem Laufenweg in Brislach BL ein Selbstunfall. Eine Fahrradfahrerin stürzte und zog sich dabei schwere Verletzungen zu. Die Polizei sucht Zeugen.

Gemäss den bisherigen Erkenntnissen der Polizei Basel-Landschaft fuhr 59-jährige Fahrradlenkerin auf dem Laufenweg in Richtung Laufen. Aus bislang unbekannten Gründen verlor die Frau die Herrschaft über ihr Fahrrad und stürzte.

Die Fahrradfahrerin zog sich beim Unfall lebensbedrohliche Verletzungen zu und musste durch die REGA in ein Spital geflogen werden.

Die Polizei Basel-Landschaft sucht Zeugen. Personen, welche zum Unfallhergang sachdienliche Angaben machen können, werden gebeten, sich bei der Einsatzleitzentrale der Polizei Basel-Landschaft in Liestal, Telefon 061 553 35 35 zu melden.

https://www.baselland.ch/politik-und-behorden/direktionen/sicherheitsdirektion/polizei/polizeimeldungen/selbstunfall-fahrradfahrerin-bei-sturz-schwer-verletzt-1

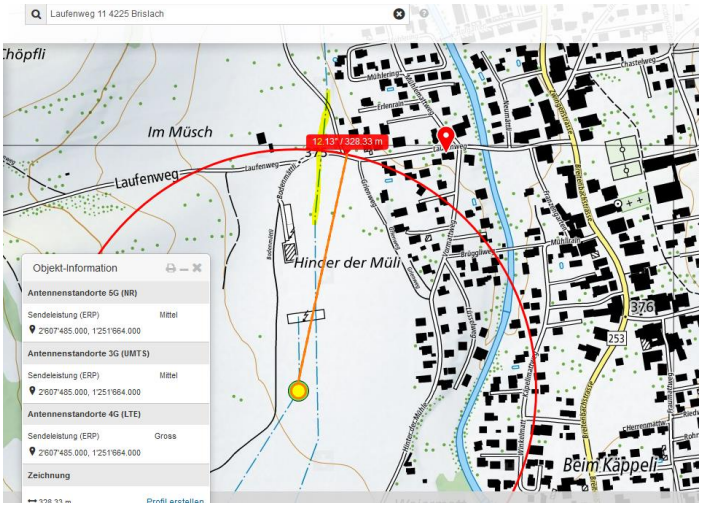

Oberer Abschnitt. Die Kapo Bl macht keine Angaben über Unfallorte. Somit kann der genaue Ort nicht bestimmt werden. Der Weg von Brislach her

Die Position der Sender ist nicht genau erkennbar

Die am 18.3.21 publizierte Unfallkarte den Unfallort – und vor allem, dass die Frau am/beim Sturz **verstorben** ist.

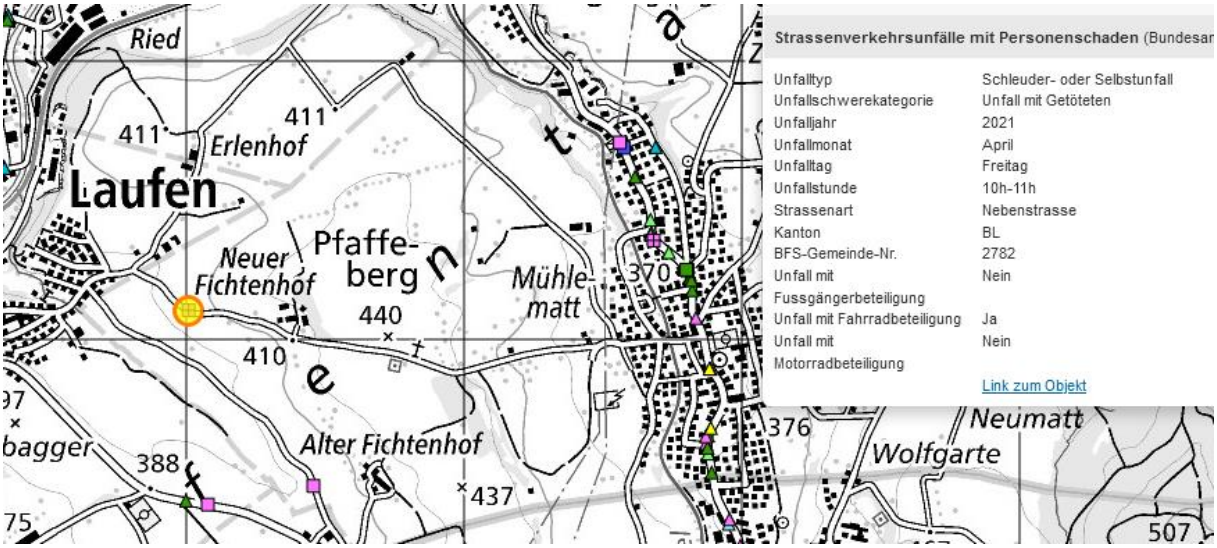

Der Sender von Brislach erreicht diese Stelle nicht

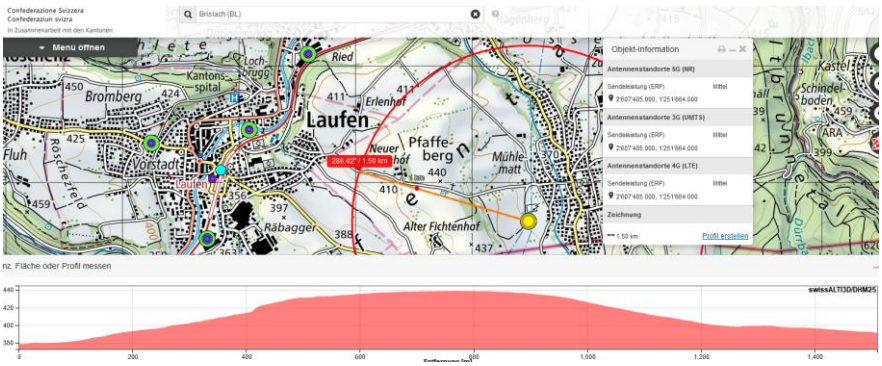

Der nächste aus dem Hochspannungsmast schon, er ist hoch genug und strahlt sein ca. 150m ein, Sende-Leistung ist 5G gross.

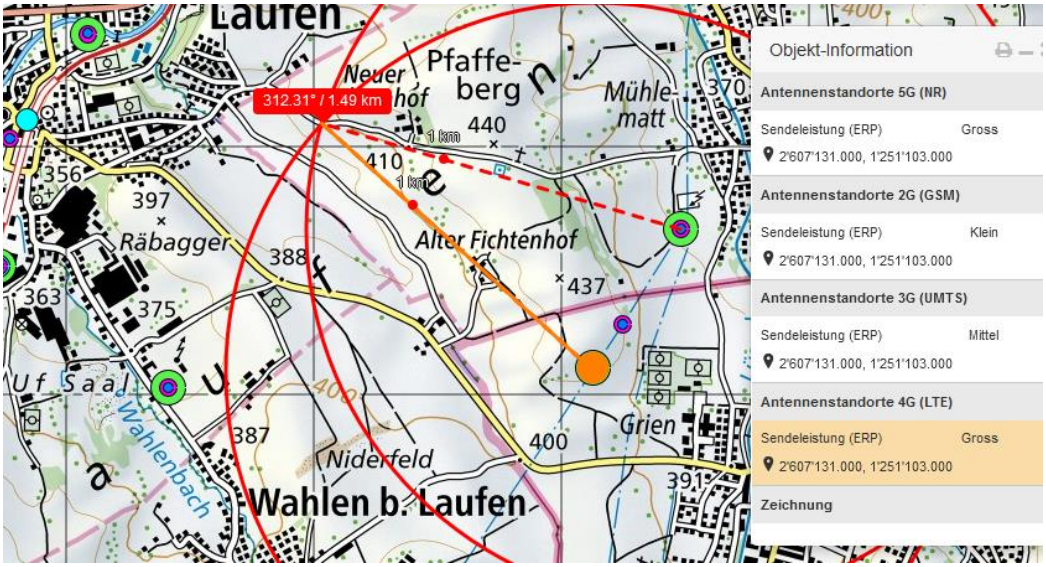

Rechts erste Exposition nach dem Funkschatten des Hügels – dann noch 140 m bis zum Sturz:

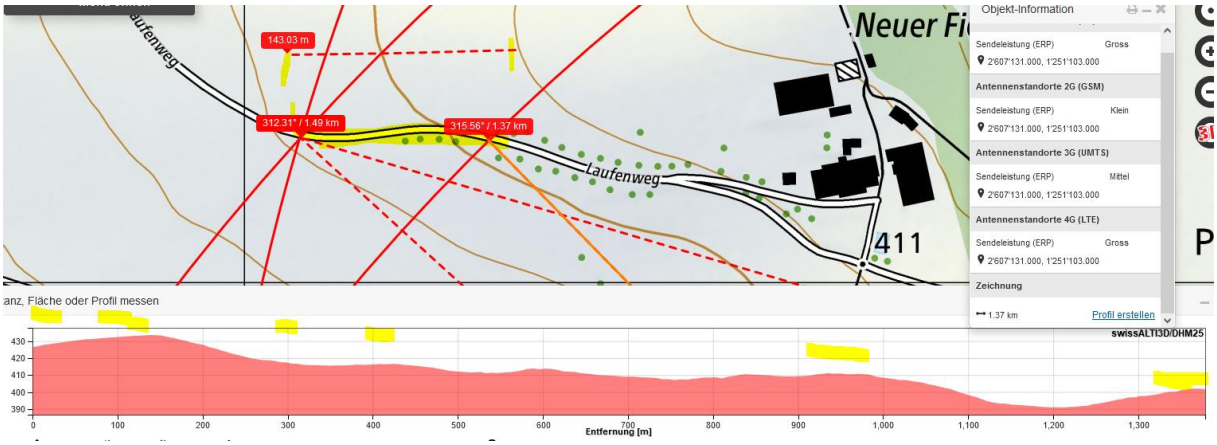

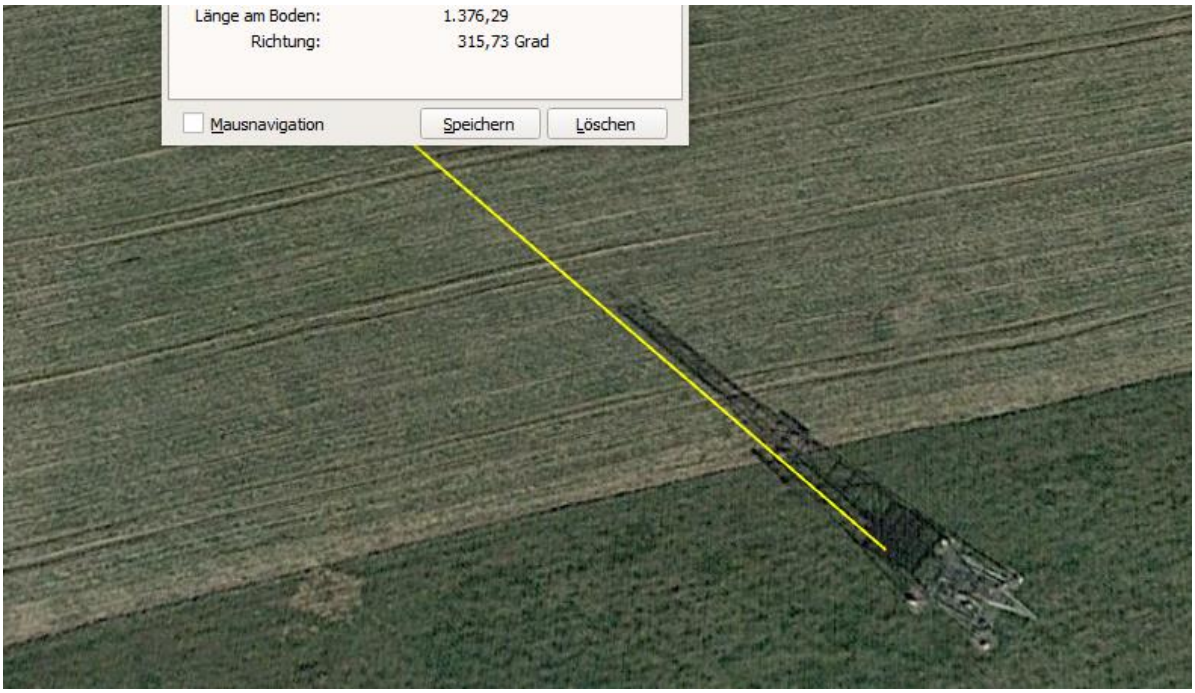

Die Strecke hat ein leichtes Gefälle und ist geteert, so dass sie mit hier mit ca. 15-20 km/h unterwegs ist, die dafür benötigte Zeit ist 30 Sekunden. – diese Zeit liegt im Rahmen der bisherigen Herz-Kreislauf-Probleme bei medizinischen Unfällen.

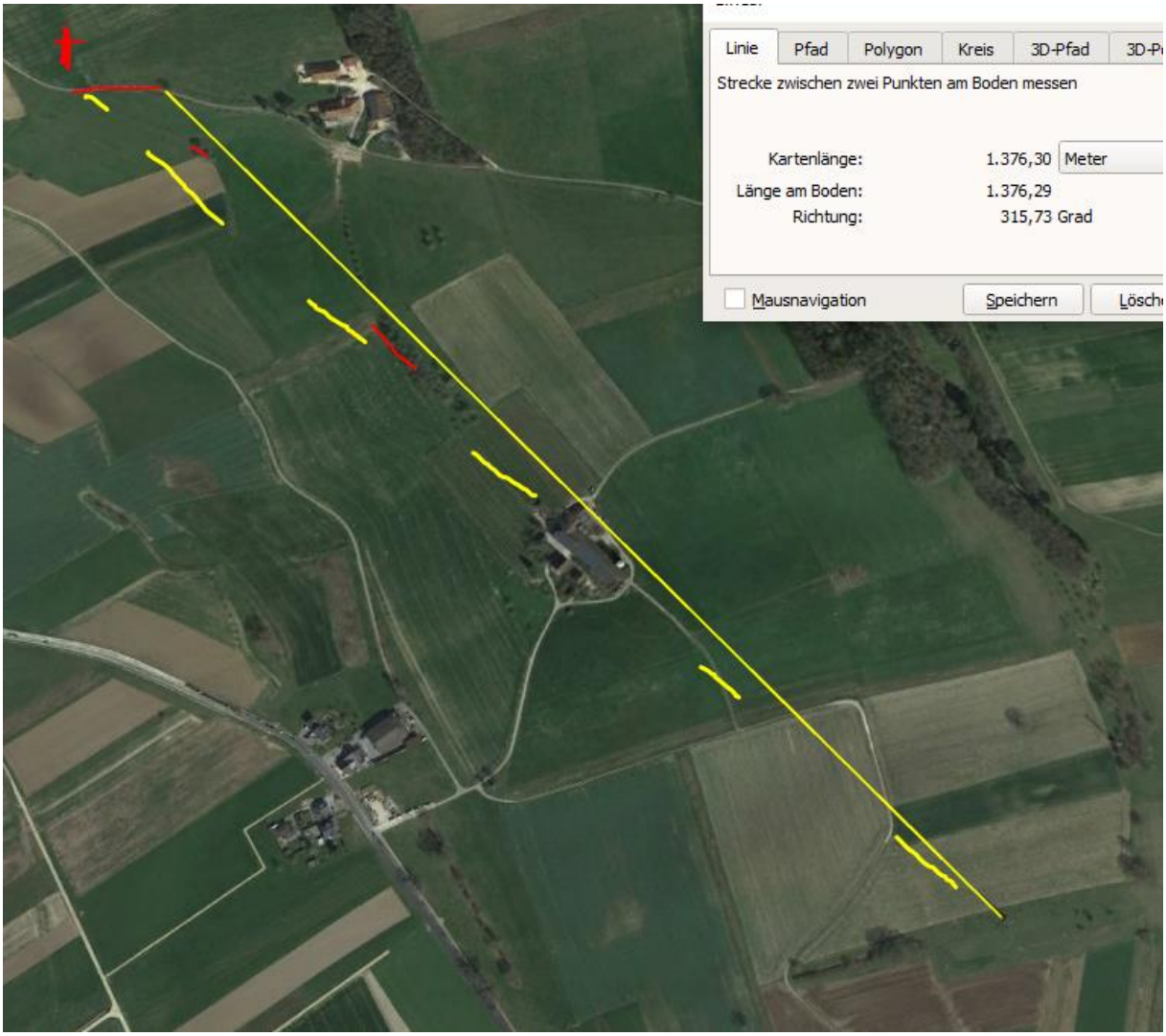

Hier taucht der Sendemast etwa vor der Hecke auf. Er hat eine Senderichtung nach Laufen. Möglich, dass dieser hier beeinträchtige (früher Blattverlust) Krischbaum in der Reihe darunter leidet – der Baum im Vordergrund wird von der Hecke geschützt.

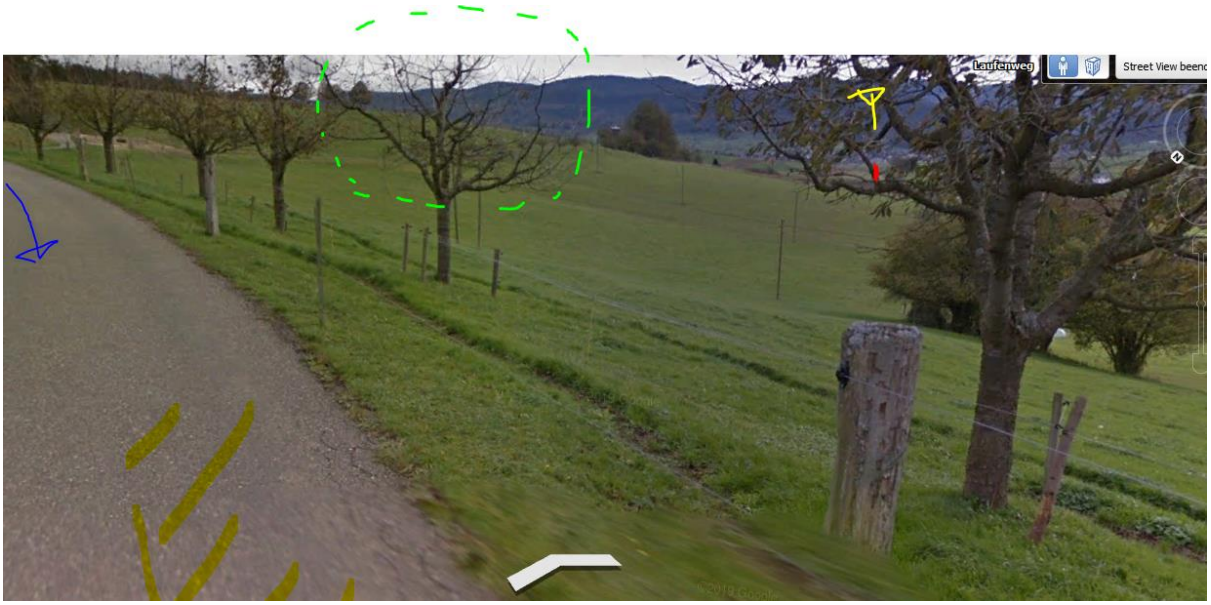

Die hier gezeigte Distanz und Richtung ist jene der Unfallkurve, nach der Hecke eine schlagartige zweite Exposition. Der Standort ist möglicherweise doppelt genutzt, nicht zugänglich per street-view.

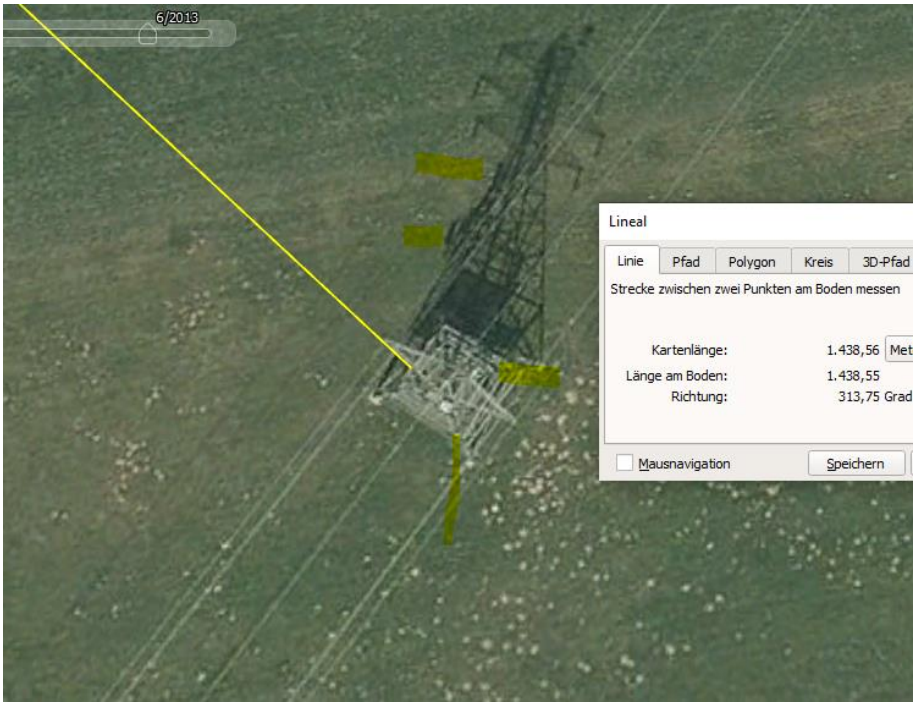

Der zweite Sender hier rechts im Bild - hat eine sehr hohe Abstrahl-position an der Maststpitze, bei 32-35 Metern, so dass er ebenso einstrahlen kann:

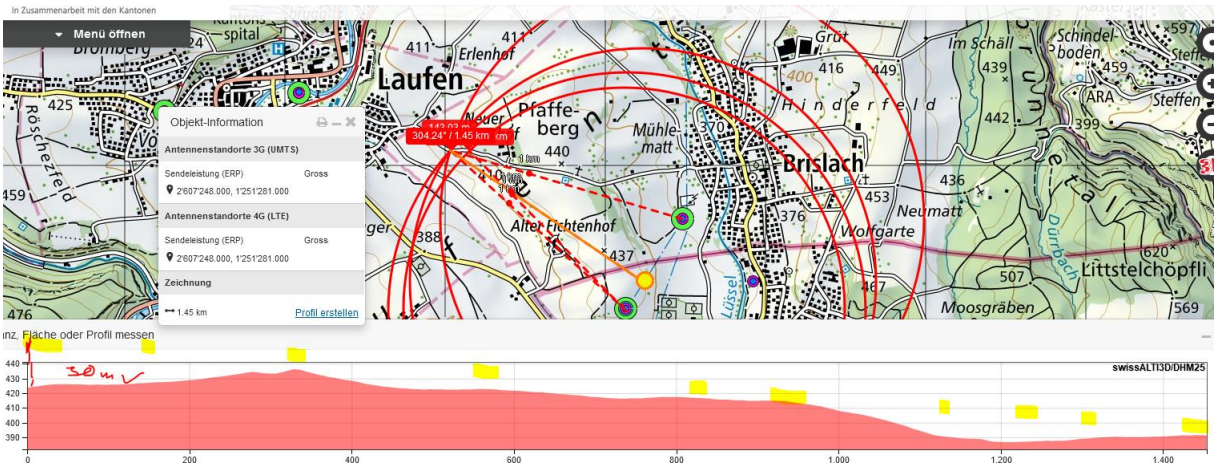

Die Verunfallte hat vor 1500m eine Hochspannungsquerung gequert, was bei Velogeschwindigkeit nicht mehr relevant sein dürfte. Bei Autos ist bis zu 5000m nachher eine signifikante Steigerung der Unfälle nachgewiesen, siehe Studie: https://www.hansuelistettler.ch/elektrosmog/elektrosmog-im-verkehr/studie

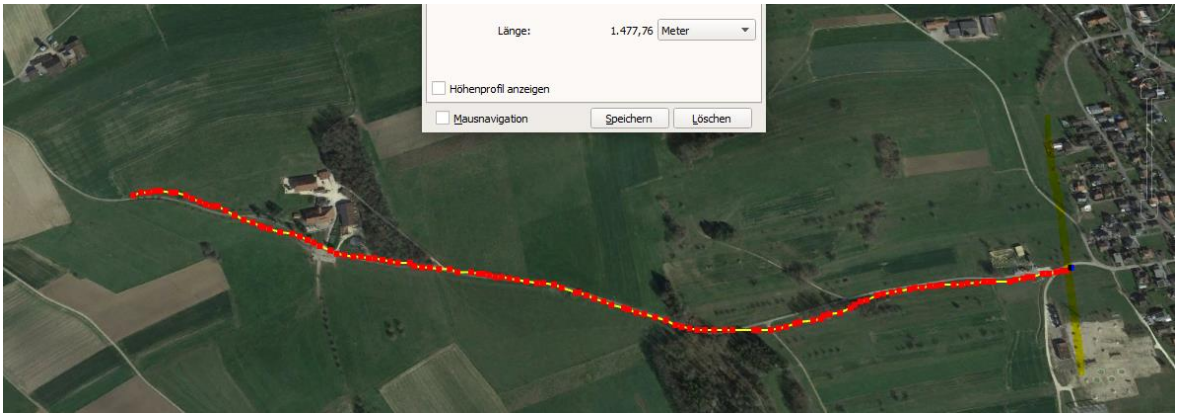

Ein Herz-Kreislaufproblem hat mit hoher Wahrscheinlichkeit zum Sturz geführt.

Wetter trocken, Strahlung ungedämpft

Zum Verständnis der neurologisch/medizinischen Abläufe bei solchen Unfällen:

Niels Kuster et al. **NFP 57** http://www.snf.ch/SiteCollectionDocuments/nfp/nfp57/nfp57_synthese_d.pdf
Mobilfunk bewirkt Veränderungen der Hirnströme

«Der unklare Unfall in der Verkehrsmedizin» (AGU-Seminar 2015) Dr. Ulfert Grimm Fachbereich Verkehrsmedizin Institut für Rechtsmedizin St.Gallen http://agu.ch/1.0/pdf/agu-seminar15.pdf

«Wirkungen des Mobil- und Kommunikationsfunks» Eine Schriftenreihe der Kompetenzinitiative zum Schutz von Mensch, Umwelt und Demokratie e.V.

https://www.diagnose-funk.org/publikationen/dokumente-downloads/kompetenzinitiative-broschuerenreihe

Wirkungen von Elektrosmog auf Verkehrsunfälle: https://www.hansuelistettler.ch/elektrosmog/elektrosmog-im-verkehr/studie

Zur Möglichkeit der Messung von Sendeleistungen 5G: https://www.gigaherz.ch/5g-alarmierende-resultate-erster-testmessungen/

Zum Thema Herzrhythmus hat Prof. Magda Havas, Trent University, publiziert

https://magdahavas.com/electrosmog-exposure/home-environment/new-study-radiation-from-cordless-phone-base-station-affects-the-heart/ Zusammenfassung im emf-portal: https://www.emf-portal.org/de/article/18905

Magnetfelder unter Hochspannungsleitungen: https://www.bfs.de/SharedDocs/Videos/BfS/DE/emf-stromleitung.html

Hansueli Stettler.Bauökologie.Funkmesstechnik.Lindenstrasse 132.9016 St.Gallen.www.hansuelistettler.ch.info@hansuelistettler.ch