Lax: Verletzter bei Unfall mit landwirtschaftlichem Fahrzeug

Am Donnerstagnachmittag, 24. Juni 2021 ereignete sich auf der Laxeralp ein Unfall. Ein Traktor mit Anhänger kam dabei von der Strasse ab. Der Fahrzeuglenker wurde verletzt ins Spital eingeliefert.

Der Unfall ereignete sich gegen 14:15 Uhr auf der Laxeralp. Ein Bauer war damit beschäftigt, seine Kühe auf die Alpe zu transportieren. Beim Ausladen der Tiere geriet der Traktor mit Anhänger aus derzeit nicht geklärten Gründen vorwärts ins Rollen. Der Bauer sprang in die Führerkabine und versuchte, das Fahrzeug anzuhalten. Nach einigen Metern kam der Traktor mitsamt Anhänger von der Strasse ab, überschlug sich im steilen Gelände und kam ca. 50 Meter unterhalb der Strasse zum Stillstand.

Drittpersonen alarmierten die Einsatzzentrale der Kantonalen Walliser Rettungsorganisation. Nach der medizinischen Erstversorgung auf der Unfallstelle wurde der Mann verletzt mit einem Helikopter der Air Zermatt ins Inselspital Bern eingeliefert. Es handelt sich um einen 55-jährigen Walliser mit Wohnsitz in der Region.

Im Anhänger befanden sich zum Unfallzeitpunkt fünf Kühe, zwei davon starben beim Unfall.

Die Staatanwaltschaft hat in Zusammenarbeit mit der Kantonspolizei die Ermittlungen aufgenommen.

Eingesetzte Mittel: Kantonspolizei – Kantonale Walliser Rettungsorganisation (KWRO 144) – Stützpunktfeuerwehr Unnergoms – Air Zermatt (2 Helikopter) – Notarzt – Rettungssanitäter – Tierarzt

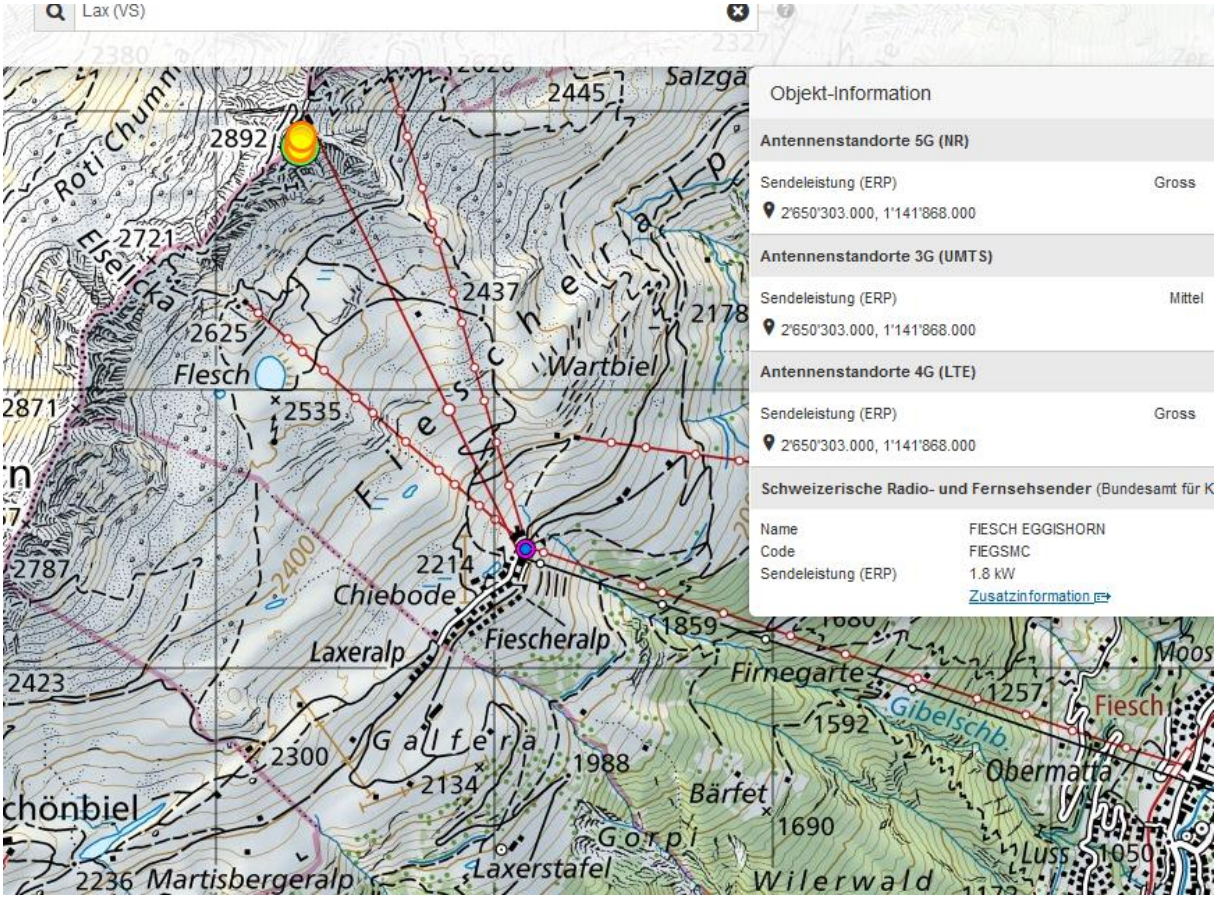

Das Ausladen von Tieren ist auf Schweizer Alpen ein alltäglicher Vorgang.

Angefragt nach genauem Unfallort: Info.PressePolice@police.vs.ch

Der Traktor stand Front in Richtung talabwärts führende Strassenseite.

Koordinaten 2 650 715 / 1 138 836

1757 m.ü.M

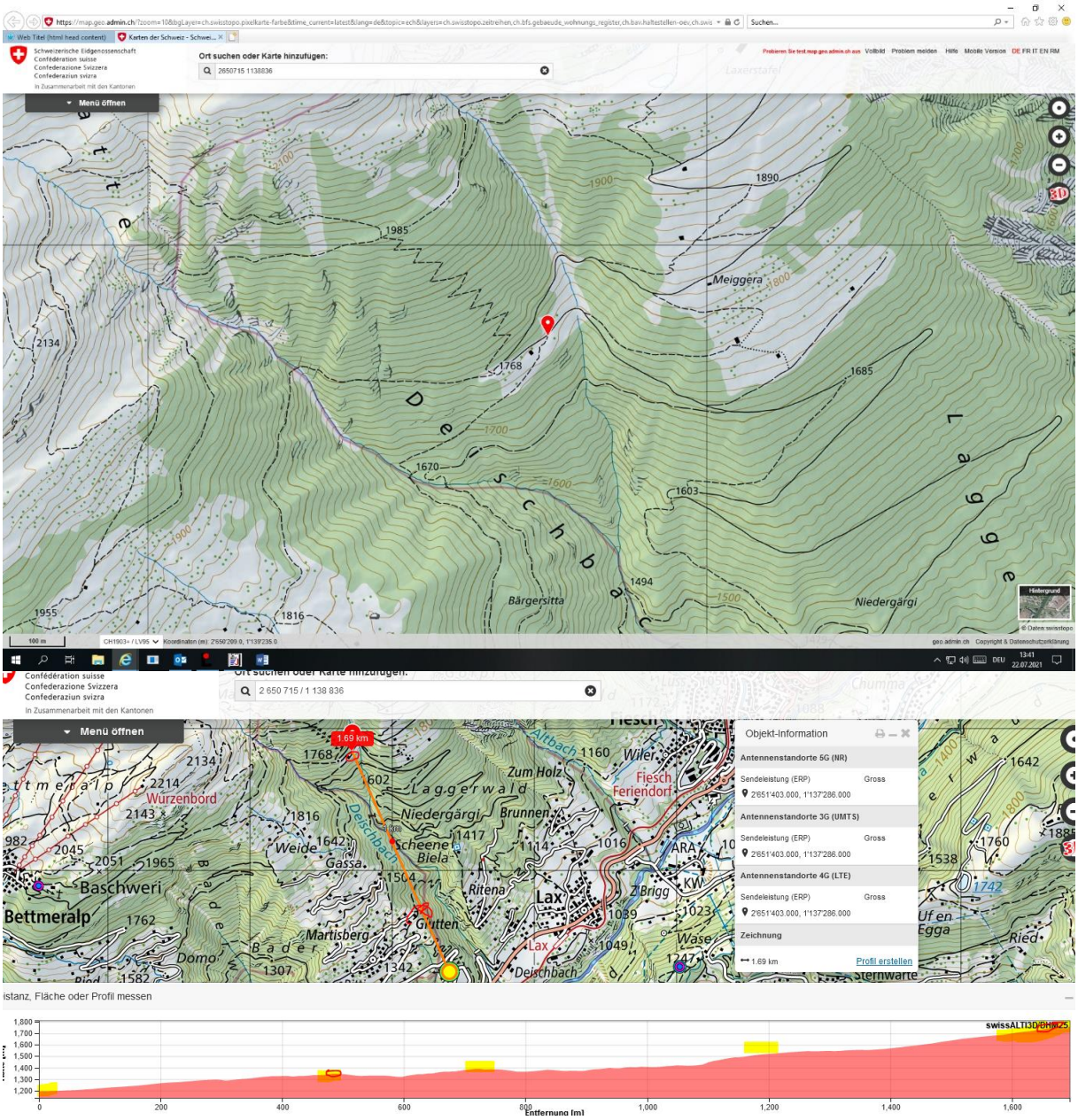

Im Nahbereich sind einige Bäume, deren Höhe und Dichte nicht abzuschätzen ist.

Die grösste Distanz ist allerdings frei von Vegetation.

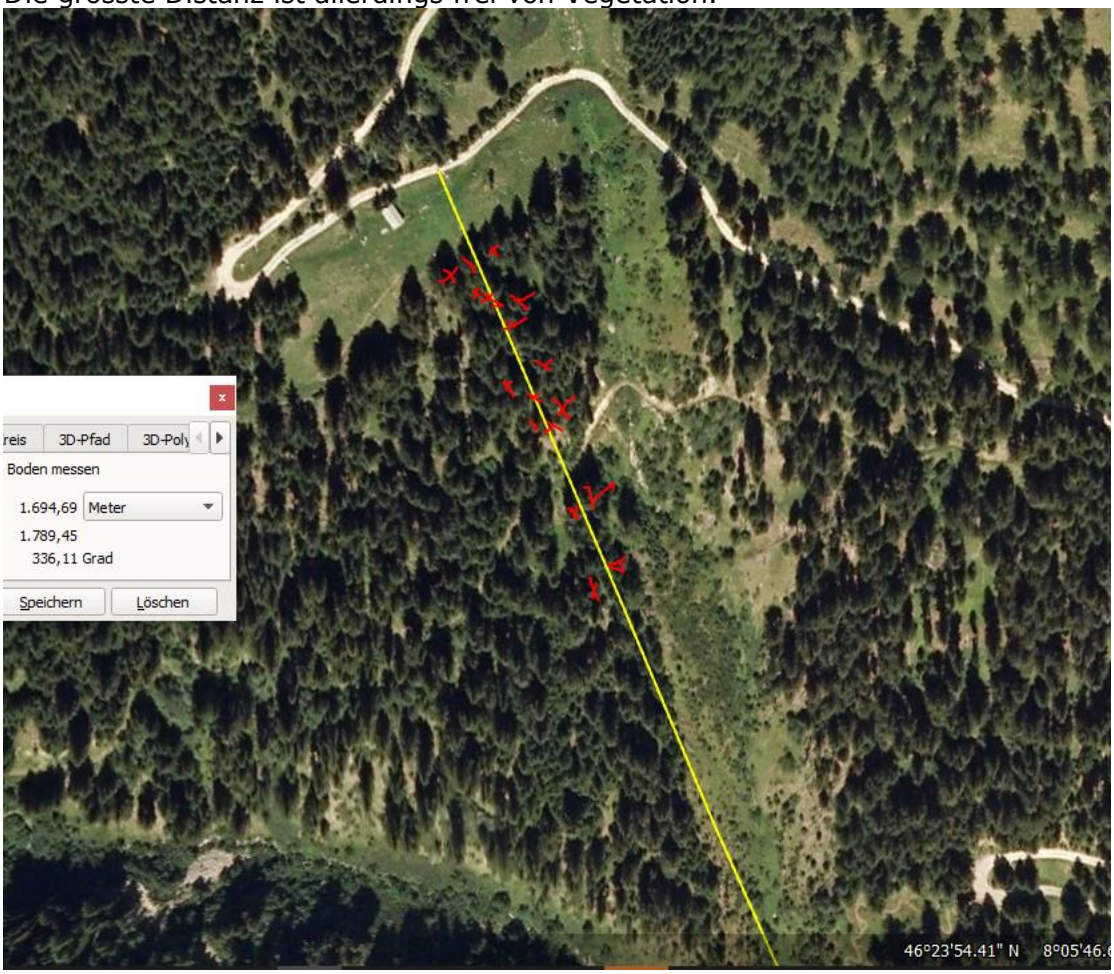

Der Sender ist eine hohe Nadel, auch Umsetzer für Richtstrahlung, mit vermutlich allen Betreibern, hier 2017 erkennbar:

Der Sender Lax errreicht die Stelle nicht:

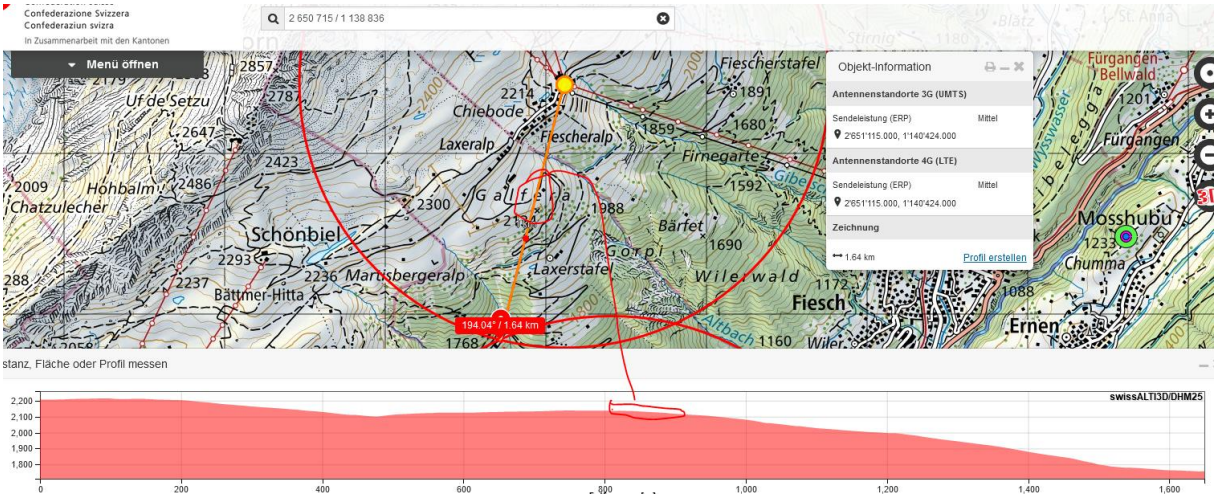

Auch der Sender Eggishorn nicht

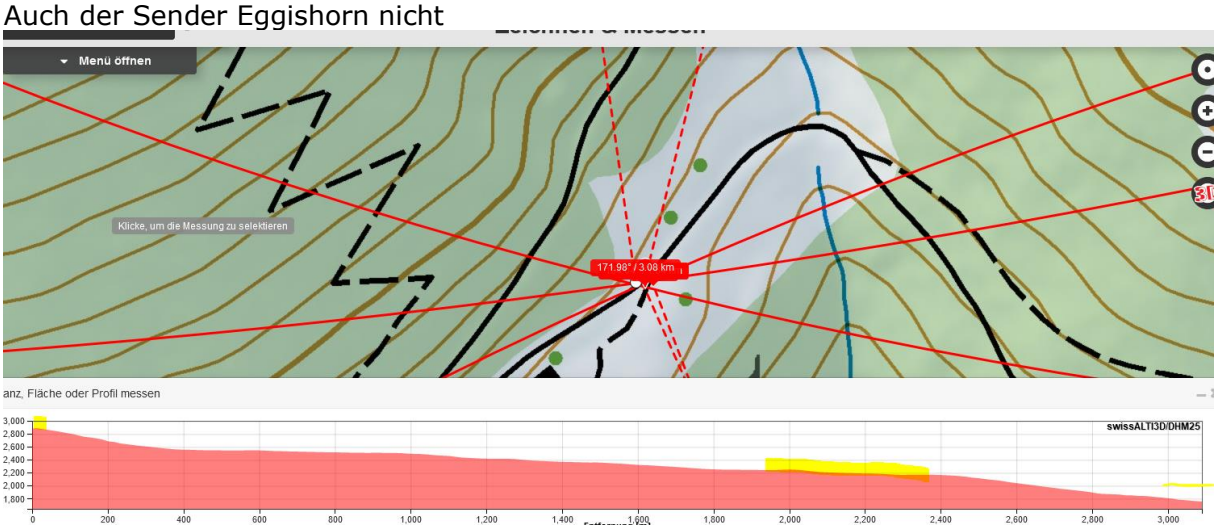

Ein allfälliger Einfluss von Strahlung auf die Aufmerksamkeit des Fahrers muss unter diesen Umständen direkt am Ort gemessen werden.

Wetter: Zum Unfallzeitpunkt herrschte Regen:

Einfluss von Funkstrahlung durch nasse Bäume hindurch ist auszuschliessen.

weather	Fiesch, Switzerland
	Thursday, June 24, 2021

Recorded weather for Fiesch, Switzerland

time range	day of **Thursday, June 24, 2021**
temperature	(**7** to **15**) **°C** (average: 10 °C)
conditions	**rain, thunderstorm, overcast, cloudy**
relative humidity	(**63** to **97**)**%** (average: 89%)
wind speed	(**0** to **5**) **m/s** (average: 1 m/s)

Weather history

Day

Temperature

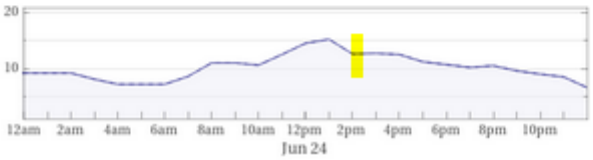

low: **7 °C** Fri, Jun 25, 12:00am	average: **10 °C**	high: **15 °C** Thu, Jun 24, 1:00pm

Cloud cover

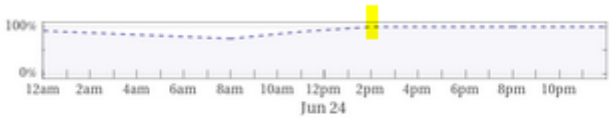

overcast: **60%** (3 hours) | clear: **0%** (0 minutes)

Conditions

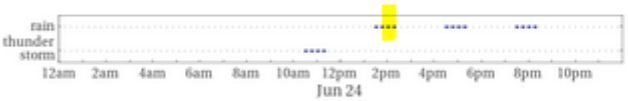

rain: **60%** (3 hours) | thunderstorm: **20%** (1 hour)
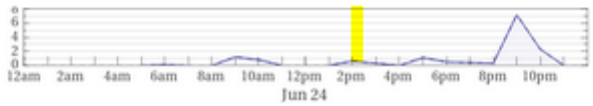
Precipitation rate