# Gebenstorf: Fussgänger von Auto angefahren (Zeugenaufruf)

Heute Morgen stiess in Gebenstorf ein Auto mit einem Fussgänger zusammen. Dieser wurde schwer verletzt. Die Kantonspolizei sucht Augenzeugen.

Der Unfall ereignete sich am Mittwoch, 29. Juni 2022, um 7.20 Uhr auf der Landstrasse in Gebenstorf. Der weisse BMW war von Brugg kommend in Richtung Baden unterwegs, als von rechts ein Fussgänger die Strasse überqueren wollte. Das Auto erfasste den Mann und schleuderte ihn zu Boden.

Private Helfer, Rettungsdienst und Polizei fanden den 71-Jährigen zunächst ansprechbar vor. Bald zeigte sich allerdings, dass er mutmasslich schwere innere Verletzungen erlitten hatte. Sein Zustand wurde als kritisch bezeichnet.

Im Bereich der Unfallstelle befindet sich ein Fussgängerstreifen. Unklar ist derzeit, wo genau der Senior die Fahrbahn betreten hatte. Zur Klärung des Unfallhergangs sucht die Mobile Polizei in Schafisheim (Telefon 062 886 88 88) Augenzeugen.

https://www.ag.ch/de/aktuell/medien/medienmitteilungen-kapo?stichworte=&startdate=&enddate=&st_mode=kapo&bereits_geladen=true&q=&partialfields=%28Organisation%3A%29.%28Theme%3A%29&num=10&searchsubmit=suchen&mmk=gebenstorf-fussgaenger-von-auto-angefahren-(zeugenaufruf)-2236dcfb-6c0f-4ae8-9227-82f05303eb05_de

## Elektrosmog im Unfallgeschehen

Der Unfall ist nicht lokalisiert, Anfrage bei Kapo AG:

Ich bitte um eine Ortsangabe  beim Unfall des BMW-Fahrers, der einen Rentner (auf...neben..) einem Fussgängerstreifen angefahren hat.

Ebenso die Altersangabe des Lenkers, aus Symmetriegründen.Und gerne auch, ob der Angefahrene überlebt hat.

«Der Unfall ereignete sich auf dem Gemeindegebiet von Gebenstorf, Landstrasse K117, Fahrtrichtung Baden.

Koordinaten: 2'660'979.645 / 1'260'217.774  Der PW-Lenker ist 31jährig.  «

Strecke vor dem Fussgängerstreifen

Auf dem Nachbarhaus (würde hier links anschliessen) über mehrere Jahre ein Antennenvisier zu sehen: funkaffiner Besitzer

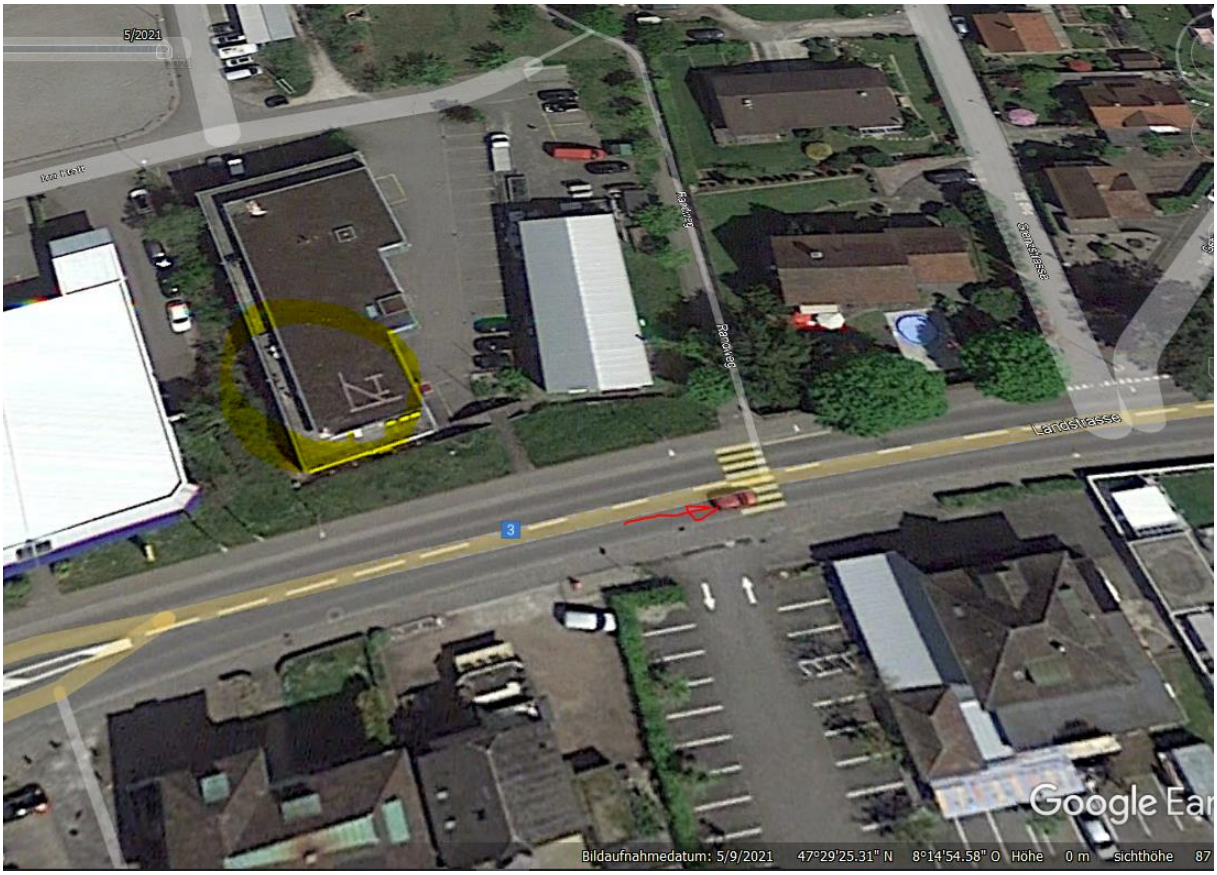


Eine Firma für Auto-Medien betreibt hier einen (nicht zu deklarierenden) Kleinsender. https://www.car-hifi-acr.com/

Wie stark dieser strahlt, müsste an Ort gemessen werden. Mehrere solcher Sender sind bereits erfasst in dieser Untersuchung. Die Strahlung betrifft den frei exponierten Rentner bei der Beurteilung der Verkehrslage eher stärker als den Automobilisten.

Sender vom Mobilfunknetz: alle abgeschirmt durch dichte, nahe Bebauung:

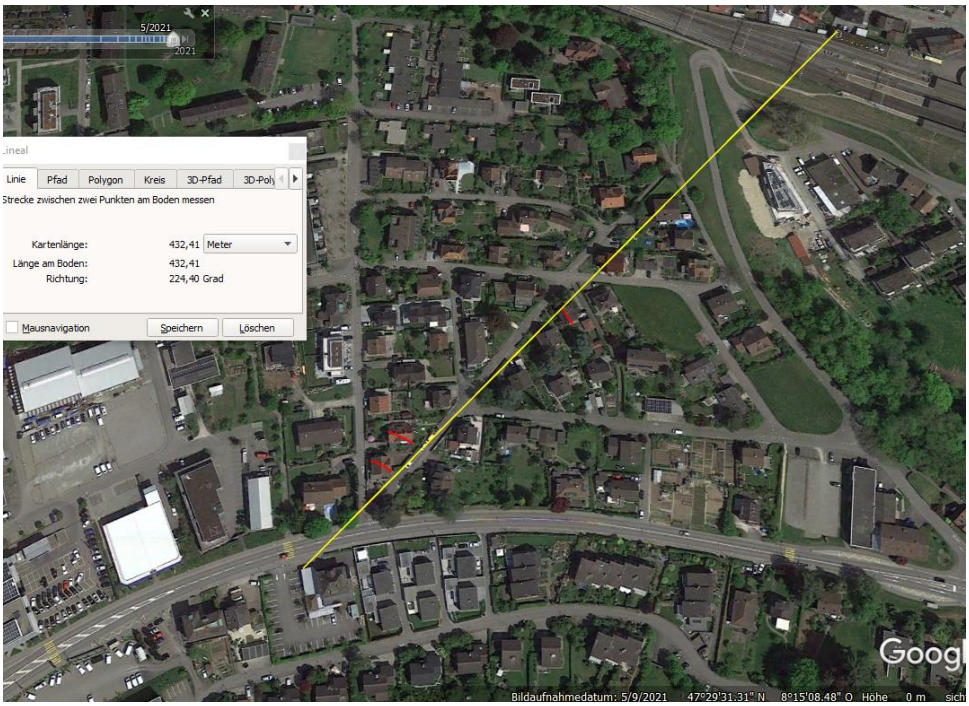


Der Mobilfunk-Sender an der Station müsste auf 40 m über Grund sein

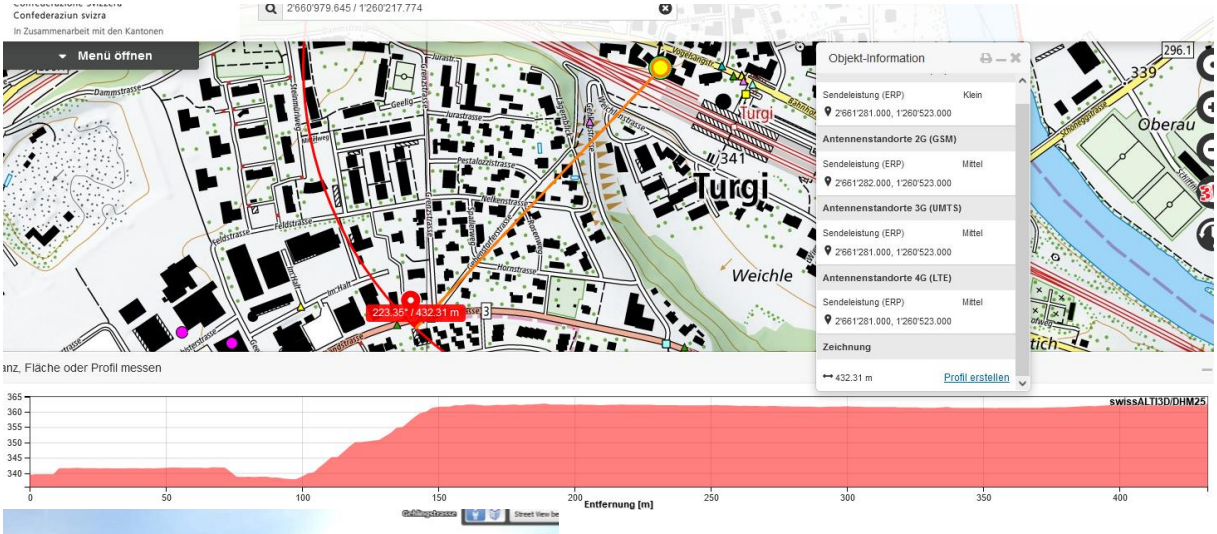

ist aber nur maximal 20 m hoch: kein Einfluss

Auch eine Reflexion von den relativ tief gelegenen Sendern im Westen ist nicht denkbar

| weather | Gebenstorf, Switzerland |
|---|---|
| | Wednesday, June 29, 2022 |

Recorded weather for Gebenstorf, Switzerland

| | |
|---|---|
| time range | day of Wednesday, June 29, 2022 |
| temperature | (14 to 26) °C (average: 20 °C) |
| conditions | fog, overcast, cloudy, partly cloudy, few clouds |
| relative humidity | (47 to 99) % (average: 74%) |
| wind speed | (0 to 3) m/s (average: 1 m/s) |

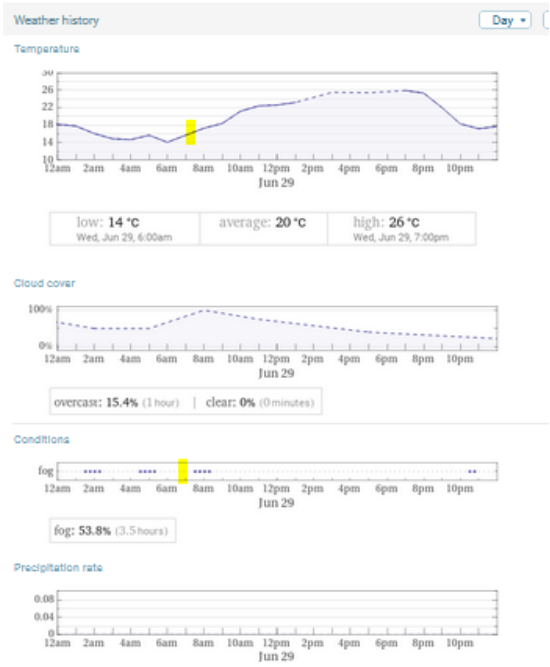


Leicht neblig zum Unfallzeitpunkt

## Zum Verständnis der Abläufe bei solchen Unfällen:

Niels Kuster et al. **NFP 57:** http://www.snf.ch/SiteCollectionDocuments/nfp/nfp57/nfp57_synthese_d.pdf Mobilfunk bewirkt Veränderungen der Hirnströme

M. Mevisssen / D. Schürmann: Manmade Electromagnetic Fields and Oxidative Stress—Biological Effects and Consequences for Health. https://www.mdpi.com/1422-0067/22/7/3772

«Der unklare Unfall in der Verkehrsmedizin» (AGU-Seminar 2015) Dr. Ulfert Grimm Fachbereich Verkehrsmedizin Institut für Rechtsmedizin St.Gallen http://agu.ch/1.0/pdf/agu-seminar15.pdf

«Wirkungen des Mobil- und Kommunikationsfunks» Eine Schriftenreihe der Kompetenzinitiative zum Schutz von Mensch, Umwelt und Demokratie e.V.

https://www.diagnose-funk.org/publikationen/dokumente-downloads/kompetenzinitiative-broschuerenreihe

Wirkungen von Elektrosmog auf Verkehrsunfälle: https://www.hansuelistettler.ch/elektrosmog/elektrosmog-im-verkehr/studie

Zur Möglichkeit der Messung von Sendeleistungen 5G: https://www.gigaherz.ch/5g-alarmierende-resultate-erster-testmessungen/

Zur Funktionsweise von 5G-Antennen: "Understanding Massive MIMO in roughly 2 minutes": https://www.youtube.com/watch?v=XBb481RNqGw

Zum Thema Herzrhythmus hat Prof. Magda Havas, Trent University, publiziert: https://magdahavas.com/electrosmog-exposure/home-environment/new-study-radiation-from-cordless-phone-base-station-affects-the-heart/ Zusammenfassung im emf-portal: https://www.emf-portal.org/de/article/18905

Magnetfelder unter Hochspannungsleitungen: https://www.bfs.de/SharedDocs/Videos/BfS/DE/emf-stromleitung.html

**Hansueli Stettler.Bauökologie.Funkmesstechnik.Lindenstrasse 132.9016 St.Gallen.www.hansuelistettler.ch.info@hansuelistettler.ch**