Frau nach Kollision mit Tram verstorben

Am Samstagnachmittag, 15. Oktober 2022, kam es im Kreis 2 zu einer Kollision zwischen einem Tram und einer Fussgängerin. Diese verstarb leider noch auf der Unfallstelle.

Gemäss den aktuellen Erkenntnissen der Stadtpolizei Zürich fuhr ein Tram der Linie 13 kurz nach 14 Uhr auf der Bederstrasse Richtung Bahnhof Enge. Bei der Verzweigung Bürglistrasse wollte eine 60-jährige Fussgängerin auf dem Fussgängerstreifen die Bederstrasse überqueren, dabei kam es zur Kollision mit dem Tram. Trotz sofort eingeleiteten Reanimationsmassnahmen von Schutz & Rettung Zürich ist die Frau leider noch auf der Unfallstelle verstorben. Für die umfassende fotografische, massliche und materielle Beweissicherung wurde der Unfalltechnische Dienst der Stadtpolizei Zürich sowie Spezialisten vom Forensischen Institut Zürich aufgeboten. Zur Betreuung der Angehörigen wurde ein Careteam aufgeboten.

https://www.stadt-zuerich.ch/pd/de/index/stadtpolizei_zuerich/medien/medienmitteilungen/2022/oktober/frau_nach_kollisionmittramverstorben.html

Elektrosmog im Unfallablauf

Die Anfahrstrecke des Trams ist eine Kurve, wie Bilder aus 20min zeigen:

https://www.20min.ch/story/fussgaengerin-stirbt-nach-kollision-mit-tram-930564669616

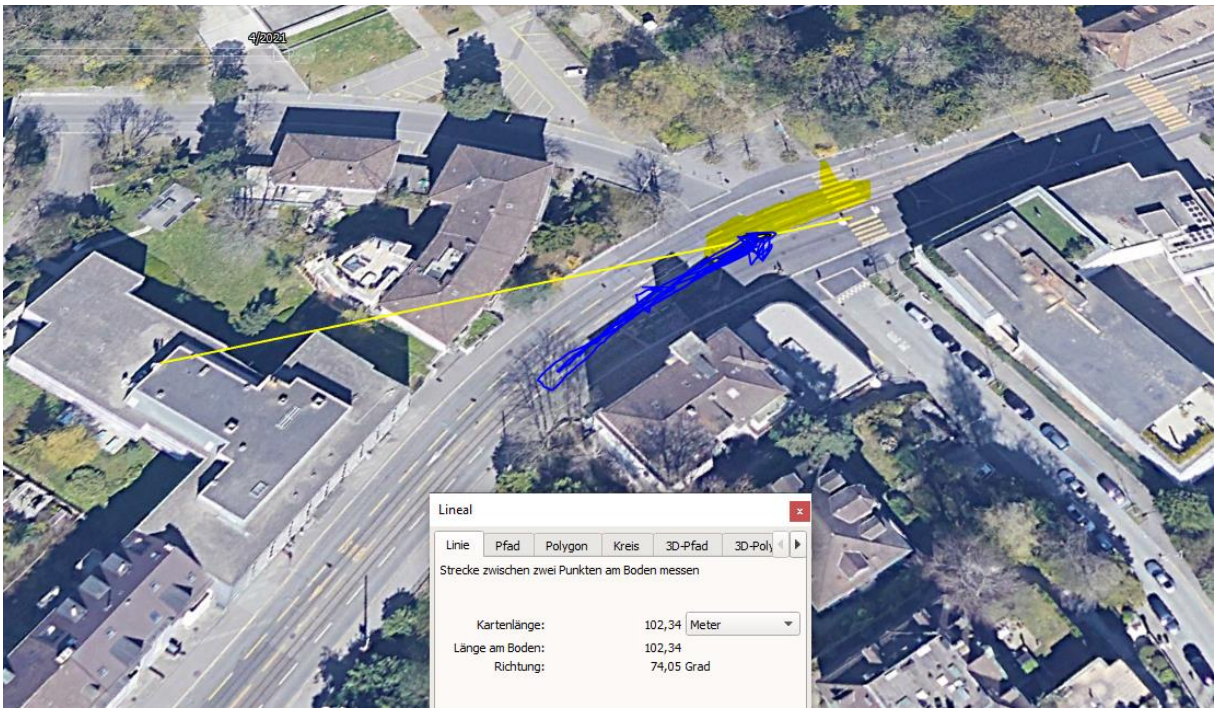

Von wo die Verunfallte her gekommen ist, ist nicht in Erfahrung zu bringen, die Stadtpolizei ZH gibt keine Auskünfte. Hier könnte am heranfahrenden Tram eine Flankenreflexion entstehen, die sich auf die Fussgängerin auswirkt.

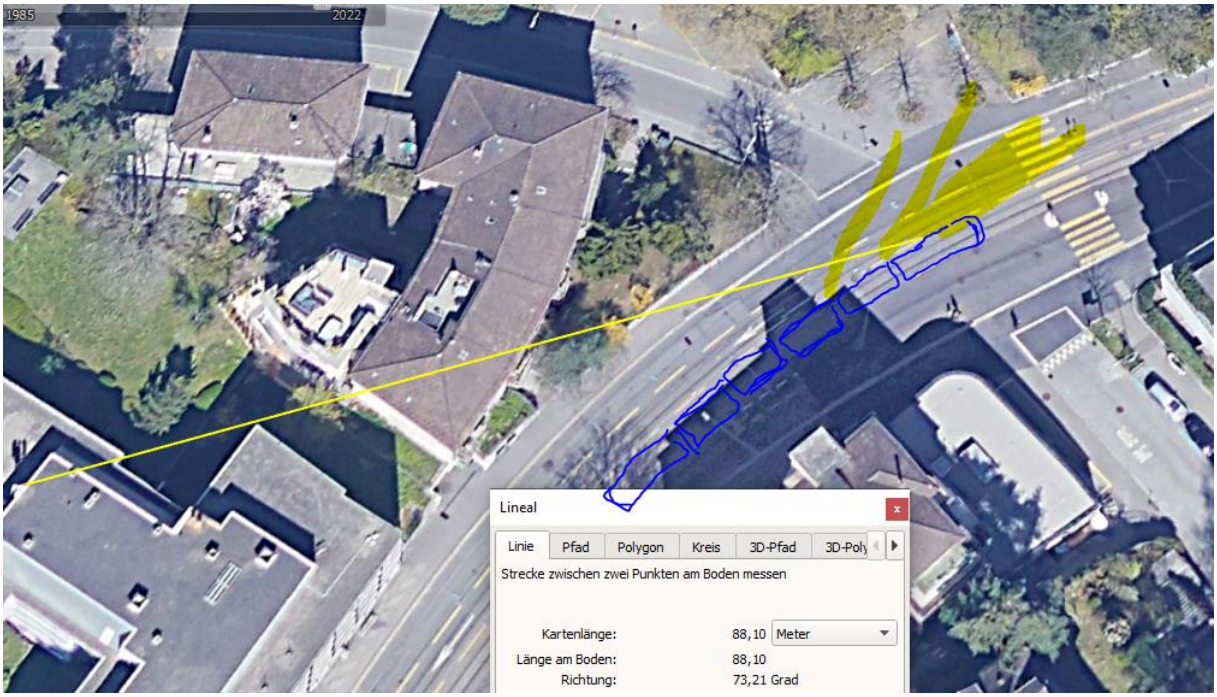

Der Sender ist 2020 noch nicht erstellt:
.

Erst mit Neubearbeitung 12.22 dargestellt ab 4.21,
Frische Arbeitsspuren auf dem Kiesdach

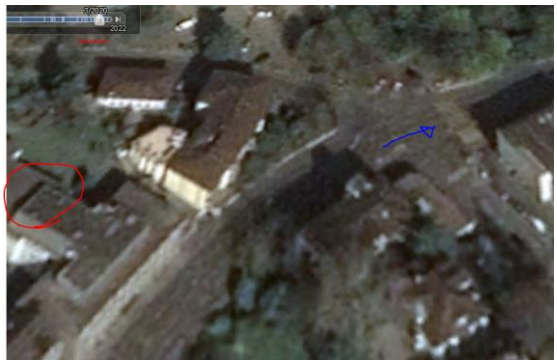

auch auf Swisstopo-Bild nicht erkennbar

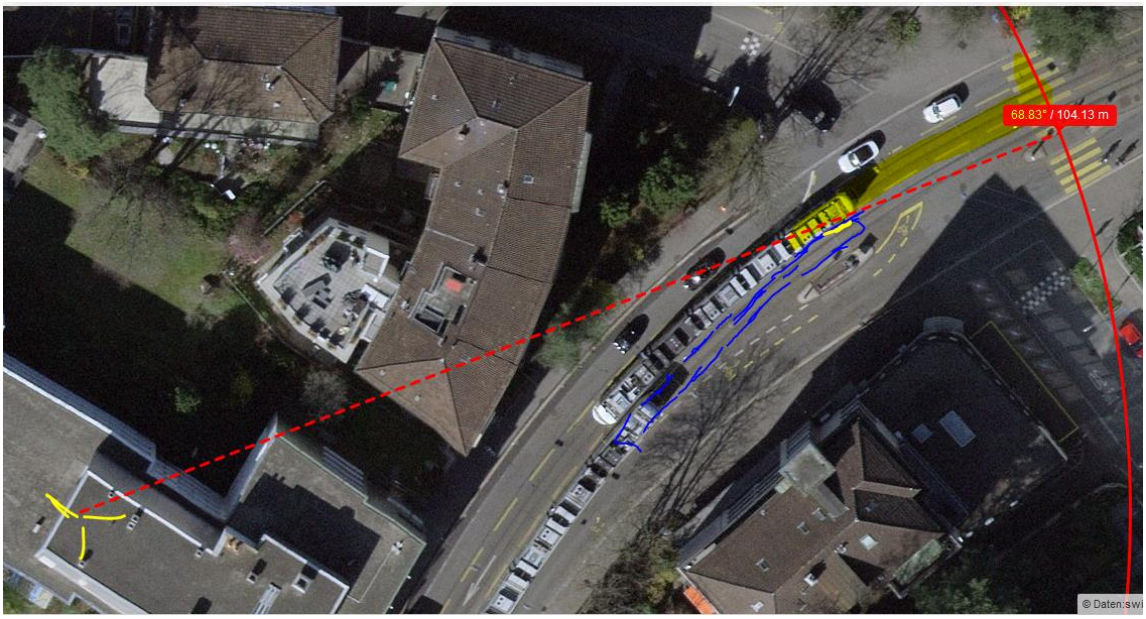

Dieser Sender ist im Bereich der Unfallstelle schlecht sichtbar, er reflektiert vermutlich an der im folgenden Bild ersichtlichen (gerundeten) Fassade. Dies müsste an Ort gemessen werden, vielleicht ist lokal auch die Gehrichtung der Fussgängerin in Erfahrung zu bringen.

Das Gleiche gilt für den Sender auf dem Eckhaus Gutenbergstrasse

(Fall Rentner mit Kontrollverlust: https://www.hansuelistettler.ch/images/7132_Z%C3%BCrich_27.03.2022.pdf)

6 Seestrasse
Handelsschule Dr. Rae

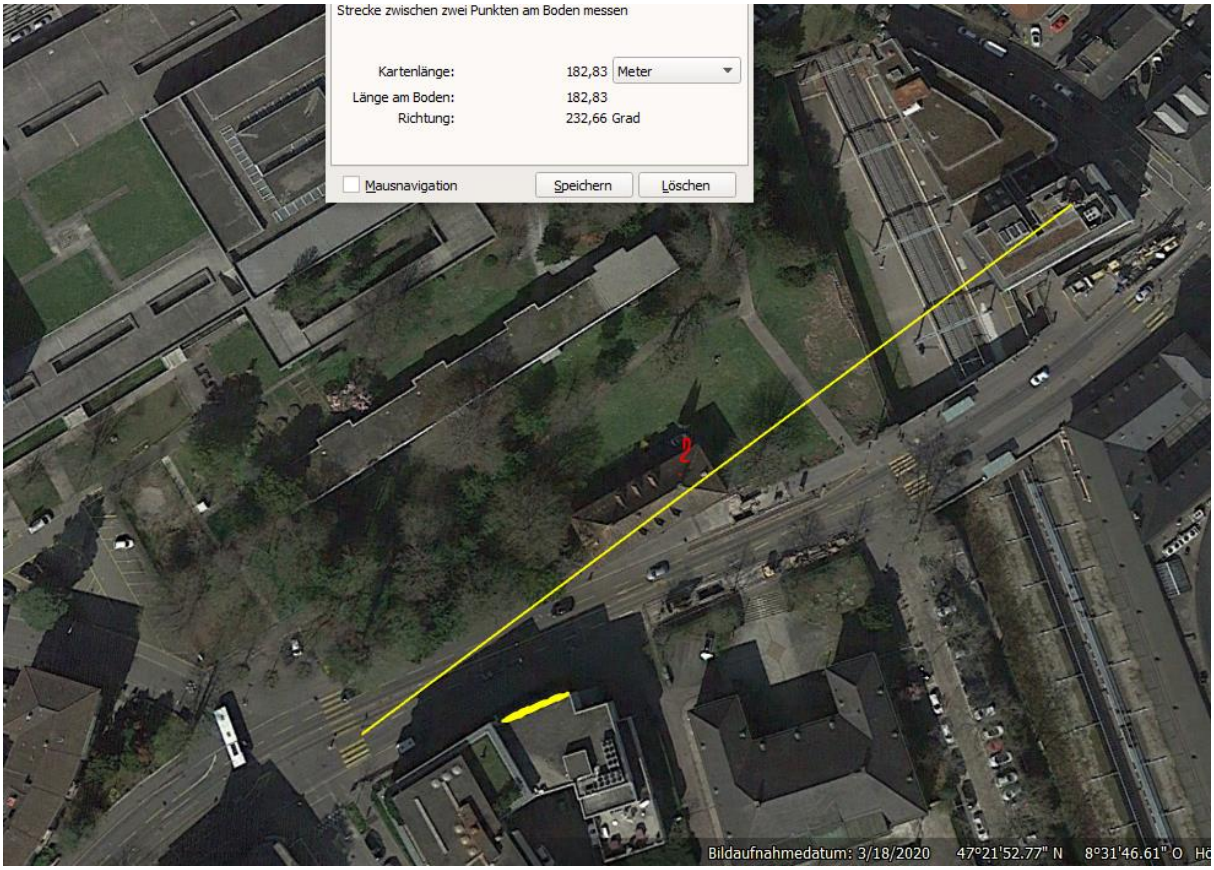
Strecke zwischen zwei Punkten am Boden messen
Kartenlänge: 182,83 Meter
Länge am Boden: 182,83
Richtung: 232,66 Grad
Mausnavigation
Speichern
Löschen
Bildaufnahmedatum: 3/18/2020 47°21'52.77" N 8°31'46.61" O

Belastung durch gepulste Strahlung wäre an Ort zu überprüfen.

Wetter trocken, Strahlung ungedämpft.

Zum Verständnis der Abläufe bei solchen Unfällen:

Niels Kuster et al. **NFP 57:** http://www.snf.ch/SiteCollectionDocuments/nfp/nfp57/nfp57_synthese_d.pdf Mobilfunk bewirkt Veränderungen der Hirnströme

M. Mevisssen / D. Schürmann: Manmade Electromagnetic Fields and Oxidative Stress—Biological Effects and Consequences for Health. https://www.mdpi.com/1422-0067/22/7/3772

«Der unklare Unfall in der Verkehrsmedizin» (AGU-Seminar 2015) Dr. Ulfert Grimm Fachbereich Verkehrsmedizin Institut für Rechtsmedizin St.Gallen http://agu.ch/1.0/pdf/agu-seminar15.pdf

«Wirkungen des Mobil- und Kommunikationsfunks» Eine Schriftenreihe der Kompetenzinitiative zum Schutz von Mensch, Umwelt und Demokratie e.V.

https://www.diagnose-funk.org/publikationen/dokumente-downloads/kompetenzinitiative-broschuerenreihe

Wirkungen von Elektrosmog auf Verkehrsunfälle: https://www.hansuelistettler.ch/elektrosmog/elektrosmog-im-verkehr/studie

Keine Messung von Sendeleistungen möglich 5G: https://www.gigaherz.ch/5g-alarmierende-resultate-erster-testmessungen/

Funktionsweise von 5G-Antennen: "Understanding Massive MIMO in roughly 2 minutes": https://www.youtube.com/watch?v=XBb481RNqGw

Zum Thema Herzrhythmus hat Prof. Magda Havas, Trent University, publiziert: https://magdahavas.com/electrosmog-exposure/home-environment/new-study-radiation-from-cordless-phone-base-station-affects-the-heart/ Zusammenfassung im emf-portal: https://www.emf-portal.org/de/article/18905

Magnetfelder unter Hochspannungsleitungen: https://www.bfs.de/SharedDocs/Videos/BfS/DE/emf-stromleitung.html

Hansueli Stettler.Bauökologie.Funkmesstechnik.Lindenstrasse 132.9016 St.Gallen.www.hansuelistettler.ch.info@hansuelistettler.ch