Gelterkinden: Seitliche Frontalkollision fordert drei Verletzte

14.10.2014

Am Montagnachmittag, 13. Oktober 2014, kurz nach 15.00 Uhr, ereignete sich auf der Sissacherstrasse in Gelterkinden eine seitliche Frontalkollision zwischen zwei Personenwagen. Drei Personen erlitten dabei Verletzungen.

Ein 57-jähriger Autolenker fuhr auf der Sissacherstrasse in Gelterkinden in Richtung Gelterkinden Dorf. Aus bislang ungeklärten Gründen geriet er mit seinem Fahrzeug auf die Gegenfarbahn und kollidierte mit einem korrekt entgegenkommenden Personenwagen, der von einem 70-jährigen Mann gelenkt wurde. **Der Unfallverursacher fuhr nach der Kollision weiter und kollidierte mit einem Gartenzaun am linken Fahrbahnrand.**

Durch die Kollision erlitten der 57-jährige Unfallverursacher, der 70-Jährige im korrekt fahrenden Fahrzeug sowie sein 59-jähriger Beifahrer Verletzungen. Die Männer mussten durch die Sanität Liestal in ein Spital eingeliefert werden.

Beide Fahrzeuge wurden durch die Kollision beschädigt und mussten durch ein Abschleppunternehmen abtransportiert werden.

Verursacher grüner Golf, Stationswagen, Heck Vertikal, Sender von hinten

https://www.baselland.ch/politik-und-behorden/direktionen/sicherheitsdirektion/polizei/polizeimeldungen/459-gelterkinden-seitliche-frontalkollision

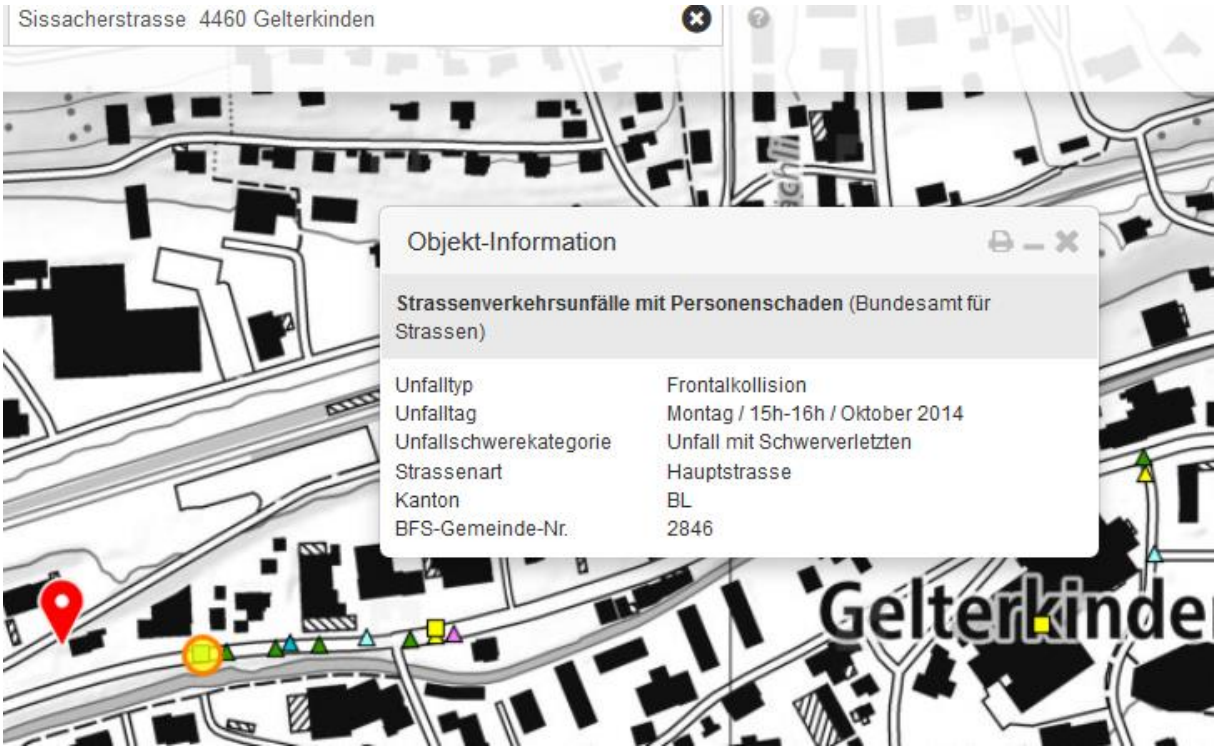

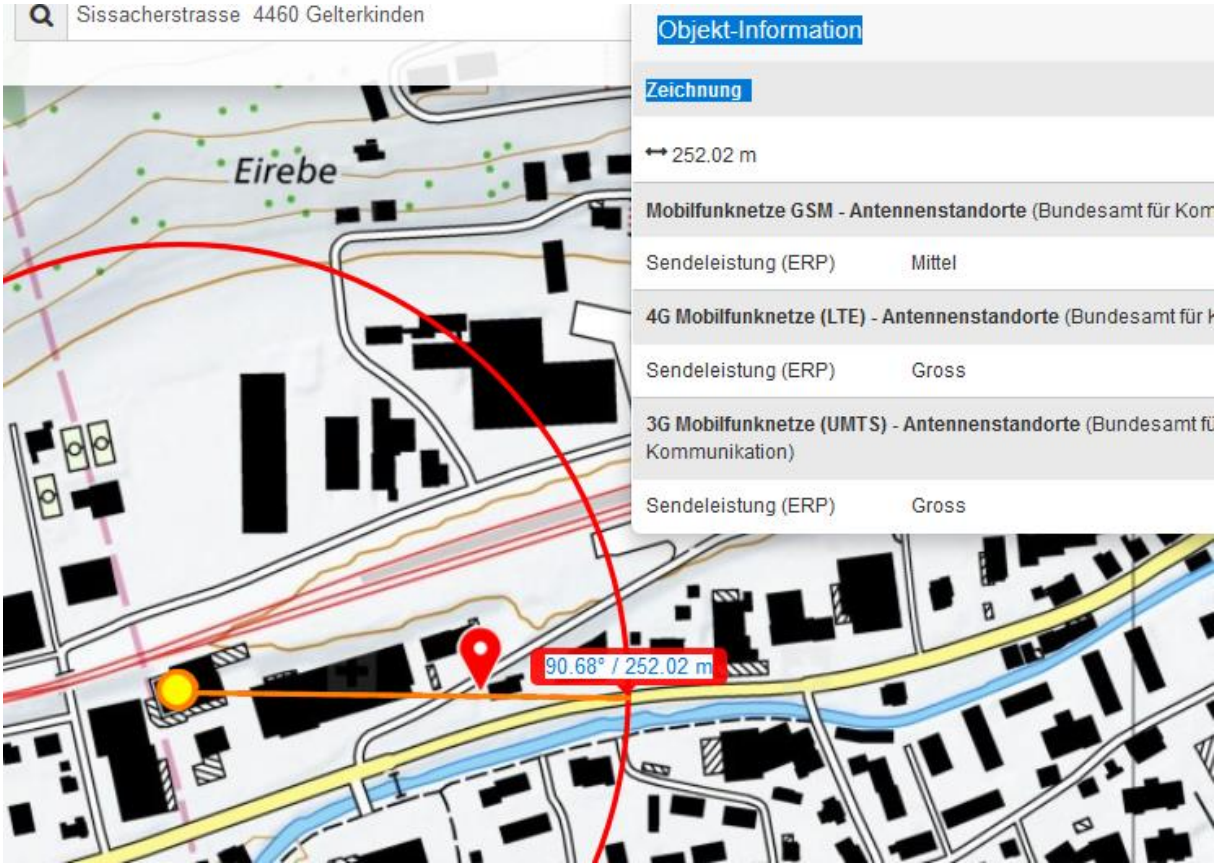

Landi
© 2018 Google
Bildaufnahmedatum: 7/2014 47°27'52.75" N 7°50'41.17" O Höh

SBB-Sender, entlang Bahnstrecke

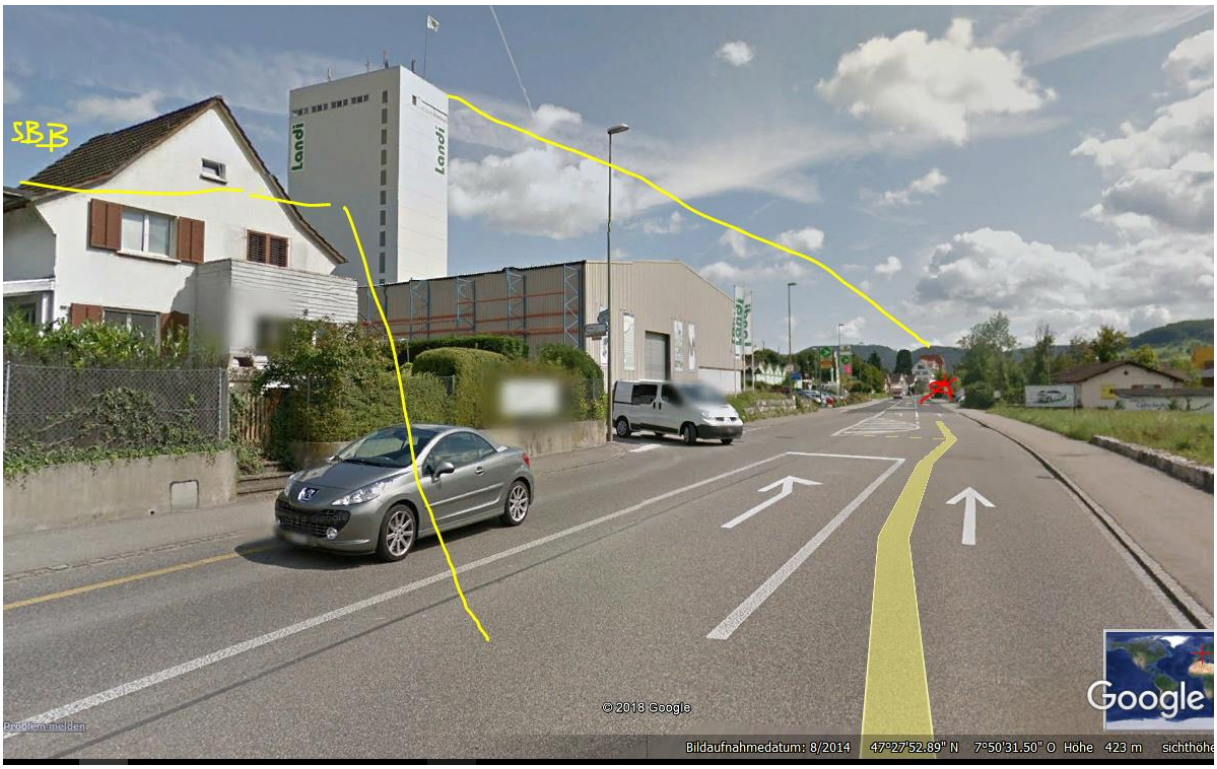

Der SBB-Sender reflektiert am Landi-Silo ca. 400m vor Unfallereignis., Ebenso direkter Einfluss Landi-Sender.

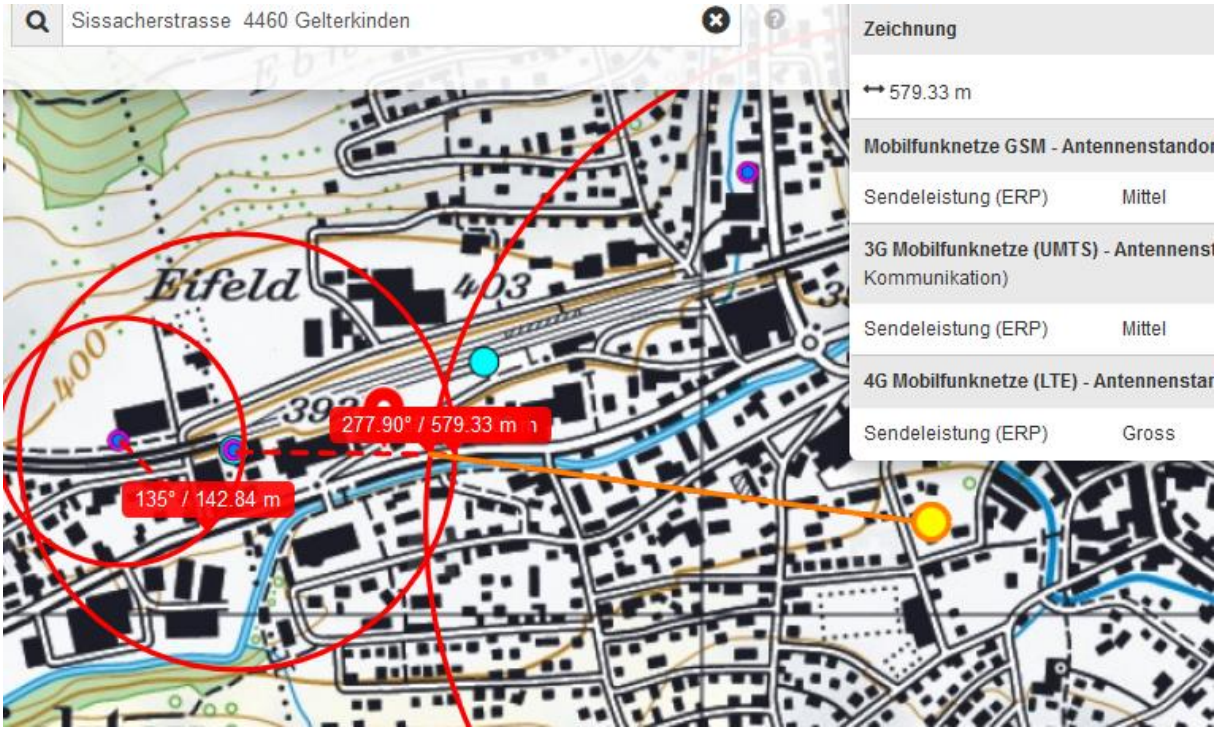

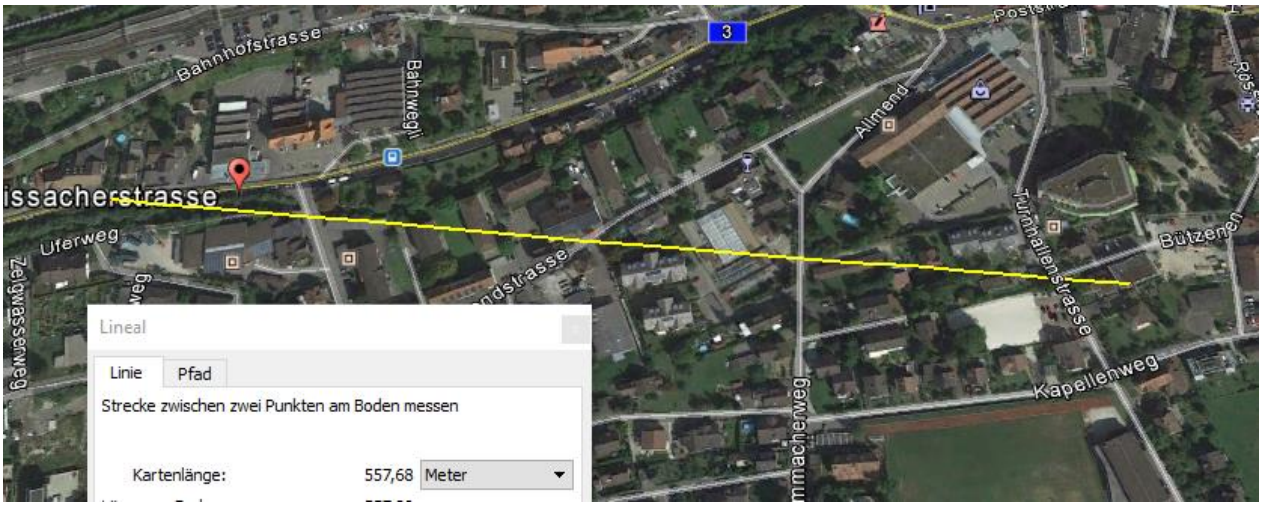
Bahnhofstrasse
Bahnwegli
3
Allmend
issacherstrasse
Uferweg
Turnhallenstrasse
Bützenen
Kapellenweg
Lineal
Linie
Pfad
Strecke zwischen zwei Punkten am Boden messen
Kartenlänge:
557,68
Meter

Google