24-Jährige auf Fussgängerstreifen angefahren

Am Samstagabend (20.01.2018) wurde auf einem Fussgängerstreifen auf der Teufener Strasse eine Frau angefahren. Die Autofahrerin entfernte sich von der Unfallstelle, ohne sich um die leicht verletzte Person zu kümmern. Aufgrund von Zeugenaussagen konnte die Stadtpolizei St.Gallen die Autofahrerin ausfindig machen.

Am Samstagabend um 18:30 Uhr wurde auf einem Fussgängerstreifen auf der Teufener Strasse eine 24-jährige Frau angefahren. Die 24-Jährige zog sich Schürfungen und Prellungen zu. Die 75-jährige Autofahrerin entfernte sich von der Unfallstelle, ohne sich um die leicht verletzte Fussgängerin zu kümmern. Aufgrund detaillierter Zeugenaussagen konnte die Stadtpolizei St.Gallen die Autofahrerin an ihrem Wohnort stellen. Diese gab sofort zu, vorgängig mit dem Auto unterwegs gewesen zu sein. Es folgte die Einvernahme auf dem Polizeiposten und die Untersuchung des Unfallfahrzeugs. Die Autofahrerin wird angezeigt.

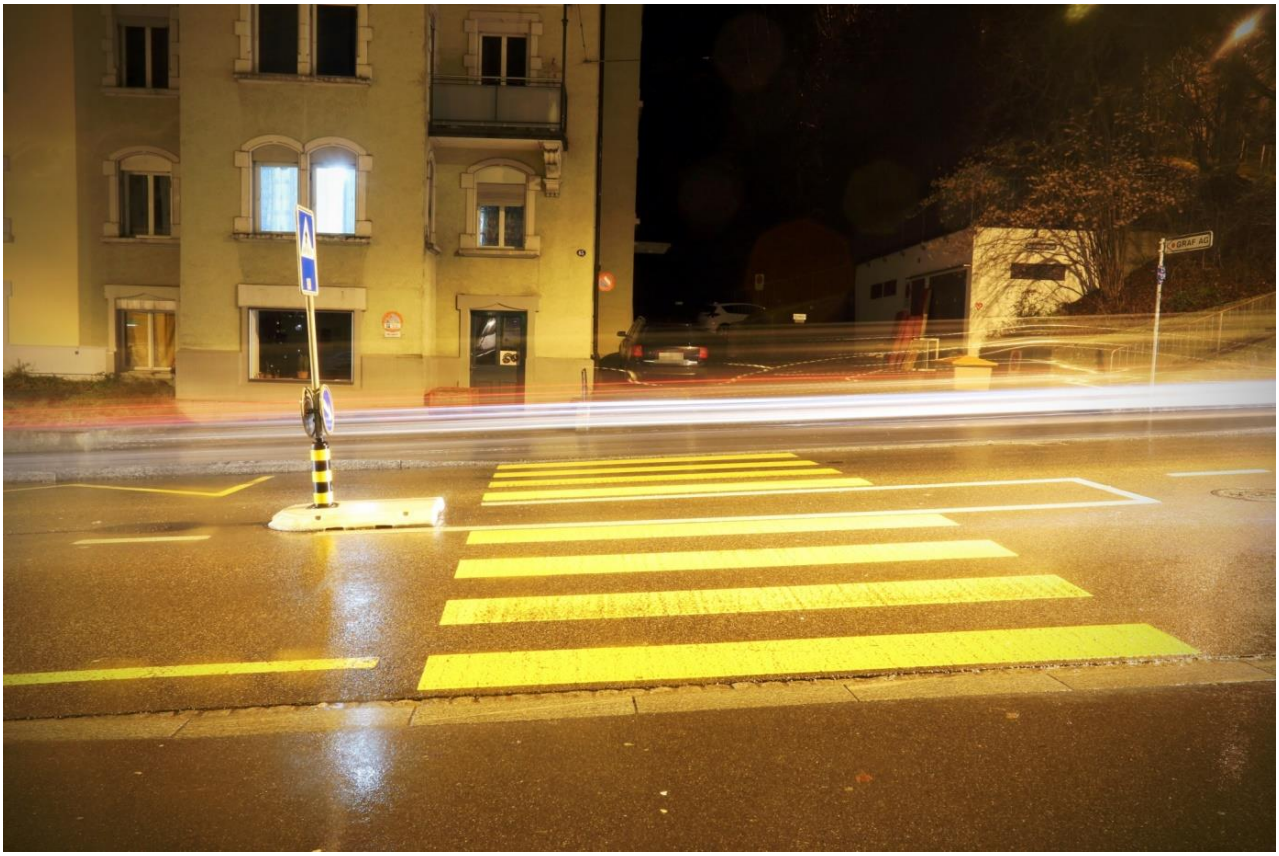

https://www.stadt.sg.ch/news/13/2018/01/24-jaehrige-auf-fussgaengerstreifen-angefahren.html

Sehr geehrter Herr Stettler

Die Verursacherin kam aus der Richtung Riethüsli, Fahrrichtung Stadtzentrum. Hoffe Ihnen damit zu dienen. Freundliche Grüsse Ralph Hurni Kommandant

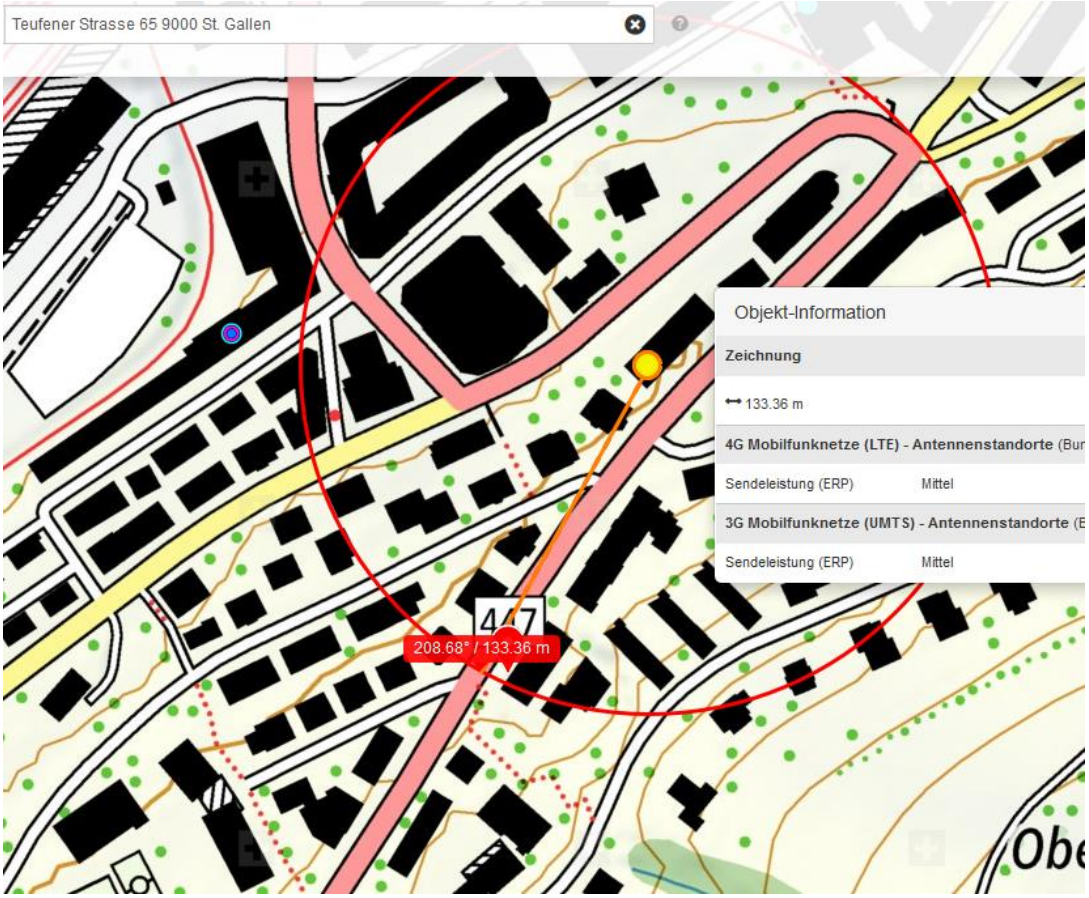

Position oben an Bushalt, Sender bekannt aus med. Problem-Fall: St.Gallen_527_16.11.2017

Herfahrtsrichtung mit Streifen Haus 65

Amt für Umwelt St.Gallen: Teufener Strasse 44, bewilligte Werte:

Sektor A: Az 65° H(UK Antenne): 16.95 m Tilt -10°bis 0° ERP: 350W (1800MHz) +630W(2100MHz)

Sektor B: Az 200° H(UK Antenne): 16.95 m Tilt -9°bis 0° ERP: 300W (1800MHz) +610W(2100MHz)

Sektor C: Az 340° H(UK Antenne): 16.95 m Tilt -13° bis -4 ° ERP: 350W (1800) +662W(2100)

Höhenkote 0: 692.0 m

Unterkant Antenne: 692 müM + 16.95 m = 708.95 m

Antennendimension 120-130cm →

Oberkant Antenne auf ca. 710.2 m resp 18.2 m über Höhenkote Null

Die Montagehöhe wurde bei der Abnahme (2007) überprüft und seither unseres Wissens nicht verändert.

Der kleinste - 300 W – Sender zeigt auf die Achse der Teufenerstrasse.

Etwas weiter unten 1.3 mW, d.h an Stelle vor Fg um 1 mW zu erwarten.

Wachstum an Spitze der Tanne auch im Sommer 2017 sichtbar eingestellt

Der Sender links vom Mast ist auf die Teufernstrasse gerichtet. Die Sender und Verkabelung wirken wie neu, keinerlei Verwitterungsspuren

Faktisch hat er einen Tilt von eher += 0°, sicher nicht downtilt -8° wie erlaubt, hier deutlich erkennbar. (Aufnahme von Vorfahrt von Haus 52 schräg vis a vis)