03.07.2016 / 11:00

Plusieurs accidents de la circulation se sont produits ce week-end dans la périphérie de la ville de Fribourg

Granges – Paccot 12.45 Herzproblem gestorben vor Kreisel

Le même jour (Samedi), vers **12 h 45**, l'intervention des services de police était sollicitée à Granges-Paccot, à la route de Morat, pour un conducteur qui avait perdu la maîtrise de sa voiture. Les premiers éléments de l'enquête ont permis d'établir qu'un conducteur de 32 ans circulait de Pensier en direction de Fribourg. A Granges-Paccot, peu avant le giratoire avec la route d'Englisberg, pris d'un malaise cardiaque, l'automobiliste perdit la maîtrise de son véhicule, lequel sortit de la route pour terminer sa course dans une bande herbeuse. Malgré l'intervention rapide des secours et plusieurs tentatives de réanimation, le conducteur décéda sur les lieux. Une enquête a été ouverte afin d'établir les circonstances exactes de cet accident.

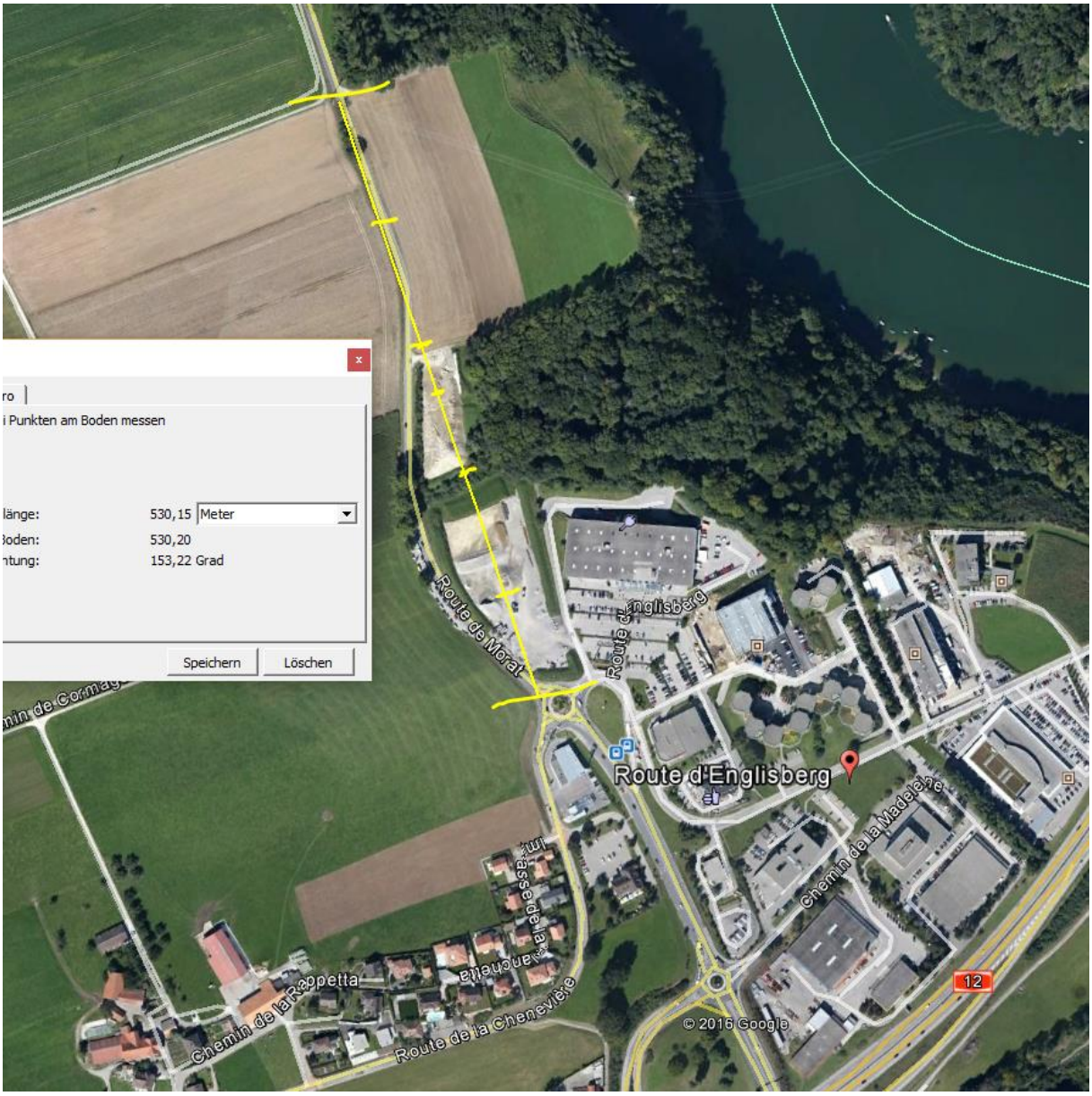

Route de Morat
© 2016 Google
© 2016 Google
Google
Bildaufnahmedatum: 9/2014 46°49'56.27" N 7°08'32.26" O Höhe 664 m sichthöhe

Champ des Pie
âteau
Route de Morat
Route de Englisberg
de Cormagens

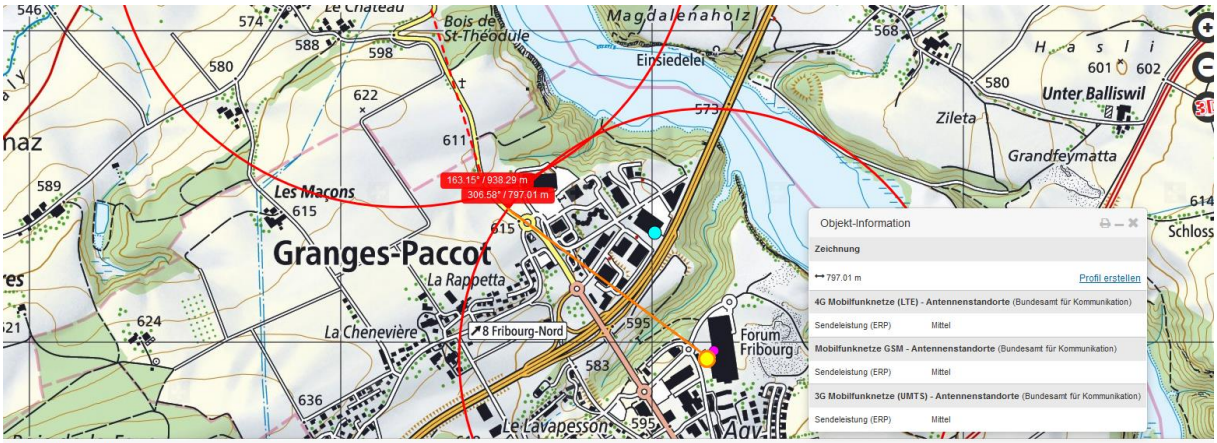
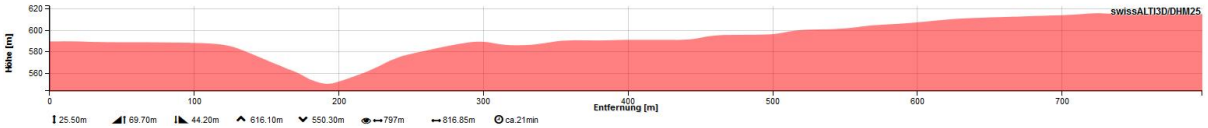
Distanz, Fläche oder Profil messen