

# Velofahrer nach Kollision verletzt

26.11.2025 - 08:00 Zeugenaufruf Justiz- und Sicherheitsdepartement Kantonspolizei

Am Montag, 24. November 2025, ereignete sich kurz nach 18 Uhr ein Verkehrsunfall an der Grenzacherstrasse in Basel. Auf Höhe der dortigen Schrebergärten, nach der Landauerstrasse, kam es zu einer Kollision zwischen einem Auto und einem Fahrrad. Dabei wurde ein Fahrradfahrer verletzt. Die Verkehrspolizei Basel-Stadt sucht Zeugen.

Gemäss den bisherigen Ermittlungen der Verkehrspolizei Basel-Stadt fuhr ein Autofahrer vom Rankhof kommend durch die Grenzacherstrasse in Richtung Landesgrenze. Im Bereich der Familiengärten geriet er aus bislang ungeklärten Gründen auf die Gegenfahrbahn. Dort erfasste er einen Radfahrer frontal. Der Velofahrer musste aufgrund seiner Verletzungen durch die Sanität Basel-Stadt versorgt und ins Universitätsspital Basel überführt werden.

Personen, welche Angaben zum Unfallhergang machen können, werden gebeten, sich bei der Verkehrspolizei Basel-Stadt unter Tel. 061 208 06 00 oder über [KapoVrk.VLZ@jsd.bs.ch](mailto:KapoVrk.VLZ@jsd.bs.ch) zu melden.

<https://www.bs.ch/medienmitteilungen/jsd/2025-velofahrer-nach-kollision-verletzt>

## Elektrosmog im Unfallablauf

Hier kürzlich ein Unfall bearbeitet.

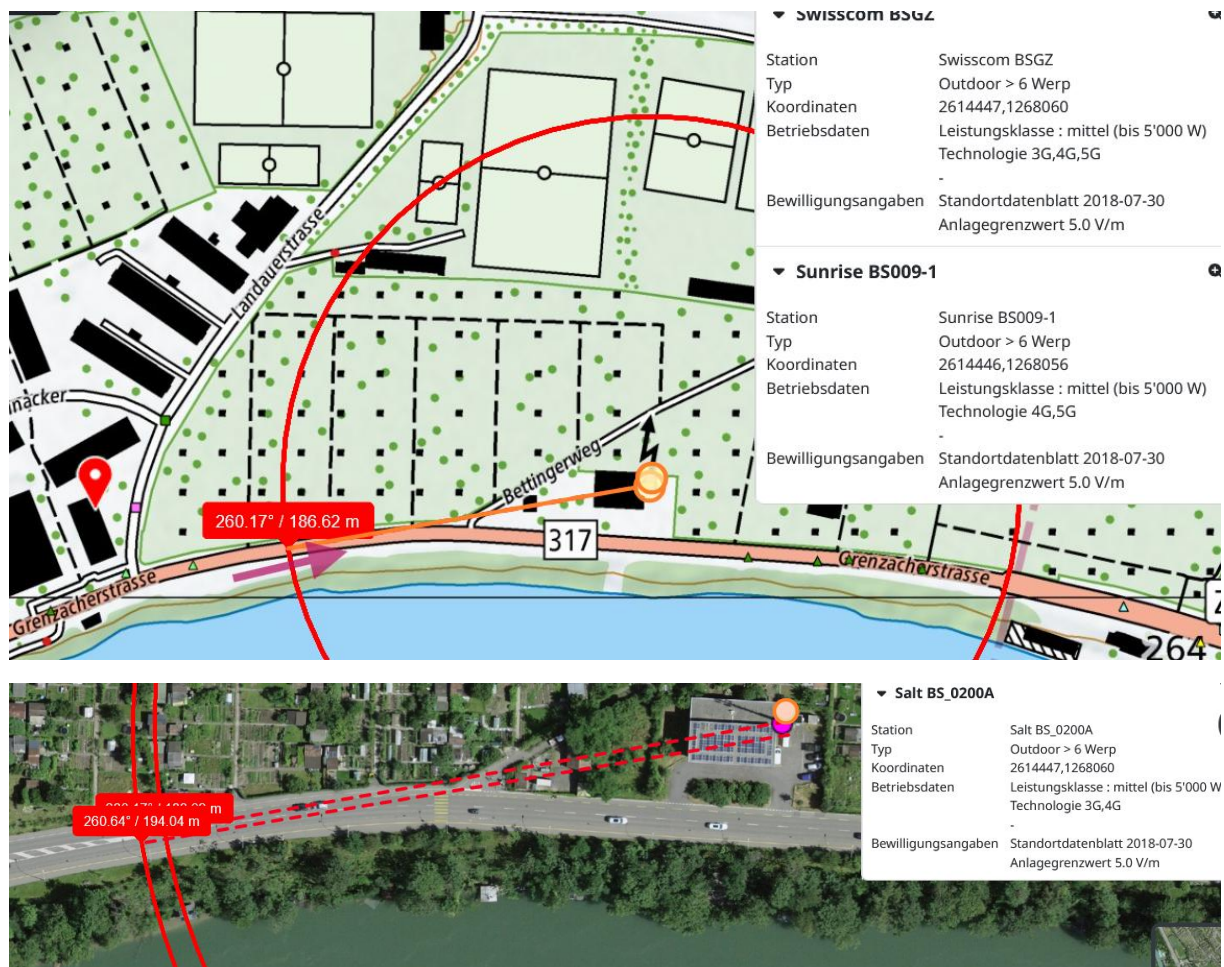

Die drei Sender haben eine Sendrichtung West auf die Grenzacherstrasse, zusammen 11400 W erp in den Sektor 204° - 300°:

**Zusatzblatt 1: Angaben zur Antennengruppe 1 von 1**  
**Beschreibung der Antennengruppe: BSGZ**  
**Anzahl Masten: 1**

Nr. der Antenne	1SC0809 (BSGZ)	2SC0809 (BSGZ)	3SC0809 (BSGZ)	1SC1826 (BSGZ)	2SC1826 (BSGZ)	3SC1826 (BSGZ)
Netzbetreiber	Swisscom	Swisscom	Swisscom	Swisscom	Swisscom	Swisscom
ERP: Sendeleistung [W]	1350.00	1350.00	1350.00	3400.00	3400.00	3400.00
Hauptstrahlrichtung: Azimut [in Grad von N]	+60	+180	+300	+60	+180	+300

(Fortsetzung)

Nr. der Antenne	1STKE (BS.0200A)	2STKE (BS.0200A)	3STKE (BS.0200A)	1STSU (BS.0200A)	2STSU (BS.0200A)	3STSU (BS.0200A)
Netzbetreiber	Salt	Salt	Salt	Salt	Salt	Salt
ERP: Sendeleistung [W]	1350.00	1350.00	1350.00	3400.00	3400.00	3400.00
Hauptstrahlrichtung: Azimut [in Grad von N]	+0	+120	+240	+0	+120	+240

(Fortsetzung)

Nr. der Antenne	A_SRLO (BS009-1)	B_SRLO (BS009-1)	C_SRLO (BS009-1)	A_SRHI (BS009-1)	B_SRHI (BS009-1)	C_SRHI (BS009-1)
Netzbetreiber	Sunrise	Sunrise	Sunrise	Sunrise	Sunrise	Sunrise
ERP: Sendeleistung [W]	570.00	634.00	600.00	1645.00	1700.00	1300.00
Hauptstrahlrichtung: Azimut [in Grad von N]	+40	+170	+270	+40	+170	+270

**Zusatzblatt 2: Technische Angaben zu den Sendeantennen für Mobilfunk und drahtlose Teilnehmeranschlüsse der Anlage**

Höhenkote 0: 264.15 m, gewachsener Grund unter Sendeanlage

Laufnummer n (x/y/z)	1 (0.00/0.-00/29.97)	2 (0.00/0.-00/29.97)	3 (0.00/0.-00/29.97)	4 (0.00/0.-00/33.30)	5 (0.00/0.-00/33.30)	6 (0.00/0.-00/33.30)
Nr. der Antenne	1SC0809 (BSGZ)	2SC0809 (BSGZ)	3SC0809 (BSGZ)	1SC1826 (BSGZ)	2SC1826 (BSGZ)	3SC1826 (BSGZ)
Frequenzband [MHz]	0800-0900	0800-0900	0800-0900	1800-2600	1800-2600	1800-2600
Netzbetreiber	Swisscom	Swisscom	Swisscom	Swisscom	Swisscom	Swisscom
Typenbezeichnung der Antenne	80010668.800-900.ADI01	80010668.800-900.ADI01	80010668.800-900.ADI01	80010727.1800-2600TF.ADI01	80010727.1800-2600TF.ADI01	80010727.1800-2600TF.ADI01
Höhe der Antenne über Höhenkote 0 [m]	29.97	29.97	29.97	33.30	33.30	33.30
ERP <sub>n</sub> : Sendeleistung [W]	1350.00	1350.00	1350.00	3400.00	3400.00	3400.00

**Hauptstrahlrichtung**

Azimet [in Grad von N]	+60	+180	+300	+60	+180	+300
Mechanischer Neigungswinkel [down tilt, in Grad von der Horizontalen]	+0	-3	-3	+0	+0	+0
Elektrischer Neigungswinkel (down tilt, in Grad)	-10 ÷ +0	-10 ÷ +0	-10 ÷ +0	-11 ÷ -2	-14 ÷ -2	-14 ÷ -2
Gesamter Neigungswinkel (down tilt, in Grad von der Horizontalen)	-10 ÷ +0	-13 ÷ -3	-13 ÷ -3	-11 ÷ -2	-14 ÷ -2	-14 ÷ -2

**Zusatzblatt 2: (Fortsetzung)**

Laufnummer n (x/y/z)	7 (0.00/0.-00/22.07)	8 (0.00/0.-00/22.07)	9 (0.00/0.-00/22.07)	10 (0.00/0.-00/22.07)	11 (0.00/0.-00/22.07)	12 (0.00/0.-00/22.07)
Nr. der Antenne	1STKE (BS.0200A)	2STKE (BS.0200A)	3STKE (BS.0200A)	1STSU (BS.0200A)	2STSU (BS.0200A)	3STSU (BS.0200A)
Frequenzband [MHz]	0800-0900	0800-0900	0800-0900	1800-2100	1800-2100	1800-2100
Netzbetreiber	Salt	Salt	Salt	Salt	Salt	Salt
Typenbezeichnung der Antenne	80010665v01-.800-900.ADI	80010665v01-.800-900.ADI	80010665v01-.800-900.ADI	80010665v01-.1800-2100.ADI	80010665v01-.1800-2100.ADI	80010665v01-.1800-2100.ADI
Höhe der Antenne über Höhenkote 0 [m]	22.07	22.07	22.07	22.07	22.07	22.07
ERP <sub>n</sub> : Sendeleistung [W]	1350.00	1350.00	1350.00	3400.00	3400.00	3400.00

**Hauptstrahlrichtung**

Azimet [in Grad von N]	+0	+120	+240	+0	+120	+240
Mechanischer Neigungswinkel [down tilt, in Grad von der Horizontalen]	+0	+0	+0	+0	+0	+0
Elektrischer Neigungswinkel (down tilt, in Grad)	-10 ÷ +0	-10 ÷ +0	-10 ÷ +0	-6 ÷ -2	-8 ÷ -2	-8 ÷ -2
Gesamter Neigungswinkel (down tilt, in Grad von der Horizontalen)	-10 ÷ +0	-10 ÷ +0	-10 ÷ +0	-6 ÷ -2	-8 ÷ -2	-8 ÷ -2

Laufnummer n (x/y/z)	13 (0.00/0.-00/25.50)	14 (0.00/0.-00/25.50)	15 (0.00/0.-00/25.50)	16 (0.00/0.-00/25.50)	17 (0.00/0.-00/25.50)	18 (0.00/0.-00/25.50)
Nr. der Antenne	A_SRLO (BS009-1)	B_SRLO (BS009-1)	C_SRLO (BS009-1)	A_SRHI (BS009-1)	B_SRHI (BS009-1)	C_SRHI (BS009-1)
Frequenzband [MHz]	0800-0900	0800-0900	0800-0900	1800-2600	1800-2600	1800-2600
Netzbetreiber	Sunrise	Sunrise	Sunrise	Sunrise	Sunrise	Sunrise
Typenbezeichnung der Antenne	AHP4517R0v0-6.800-900.ADI	AHP4517R0v0-6.800-900.ADI	AHP4517R0v0-6.800-900.ADI	AHP4517R0v0-6.1800-2600-TF.ADI	AHP4517R0v0-6.1800-2600-TF.ADI	AHP4517R0v0-6.1800-2600-TF.ADI
Höhe der Antenne über Höhenkote 0 [m]	25.50	25.50	25.50	25.50	25.50	25.50
ERP <sub>n</sub> : Sendeleistung [W]	570.00	634.00	600.00	1645.00	1700.00	1300.00

**Hauptstrahlrichtung**

Azimet [in Grad von N]	+40	+170	+270	+40	+170	+270
Mechanischer Neigungswinkel [down tilt, in Grad von der Horizontalen]	+0	+0	+0	+0	+0	+0
Elektrischer Neigungswinkel (down tilt, in Grad)	-8 ÷ +0	-8 ÷ +0	-8 ÷ +0	-7 ÷ +0	-8 ÷ +0	-6 ÷ +0
Gesamter Neigungswinkel (down tilt, in Grad von der Horizontalen)	-8 ÷ +0	-8 ÷ +0	-8 ÷ +0	-7 ÷ +0	-8 ÷ +0	-6 ÷ +0

Swisscom hat hier eine Abweichung von 40° zum Zentrum der Senderichtung Richtung 300° /noch ca. 90% der Energie; Sunrise und Salt haben hier noch die Spitzenleistung.

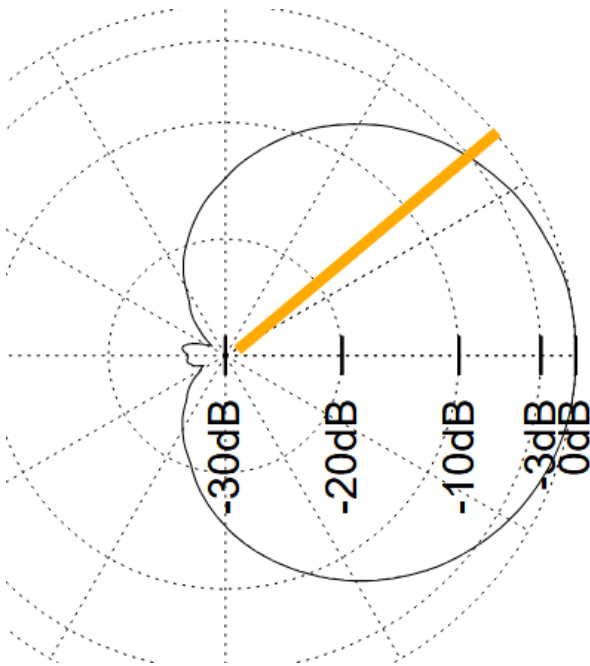

Swisscom 2SC0809

weather	Basel, Switzerland
	Sunday, November 24, 2024

Recorded weather for Basel, Switzerland [Enlarge](#) [Data](#)

time range	day of Sunday, November 24, 2024
temperature	(2 to 9) °C (average: 6 °C)
conditions	cloudy, partly cloudy
relative humidity	(64 to 80)% (average: 73%)
wind speed	(1 to 5) m/s (average: 3 m/s)

Stapo BS machte in dieser Untersuchung keine weiteren Angaben zu Unfällen, wichtig wäre auch das Alter des Verursachers.

Weather history Day \*



low: 2 °C Sun, Nov 24, 12:00am	average: 5 °C	high: 9 °C Sun, Nov 24, 2:00pm
-----------------------------------	---------------	-----------------------------------

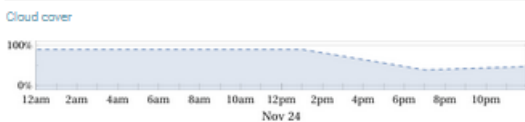

overcast: 0% (0 minutes) | clear: 0% (0 minutes)

Conditions  
(no precipitation or fog)

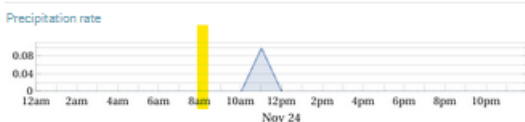

**Wetter trocken – Strahlung ungedämpft.**

## Zum Verständnis der Abläufe bei solchen Unfällen:

Niels Kuster et al. **NFP 57**: [http://www.snf.ch/SiteCollectionDocuments/nfp/nfp57/nfp57\\_synthese\\_d.pdf](http://www.snf.ch/SiteCollectionDocuments/nfp/nfp57/nfp57_synthese_d.pdf)  
Mobilfunk bewirkt Veränderungen der Hirnströme

Zell-Effekte durch Polarisation <https://www.diagnose-funk.org/aktuelles/artikel-archiv/detail&newsid=1170>

M. Mevissen / D. Schürmann: Manmade Electromagnetic Fields and Oxidative Stress—Biological Effects and Consequences for Health. <https://www.mdpi.com/1422-0067/22/7/3772>

«Der unklare Unfall in der Verkehrsmedizin» (AGU-Seminar 2015) Dr. Ulfert Grimm Fachbereich Verkehrsmedizin Institut für Rechtsmedizin St.Gallen <http://agu.ch/1.0/pdf/agu-seminar15.pdf>

«Wirkungen des Mobil- und Kommunikationsfunks» Eine Schriftenreihe der Kompetenzinitiative zum Schutz von Mensch, Umwelt und Demokratie e.V.

<https://www.diagnose-funk.org/publikationen/dokumente-downloads/kompetenzinitiative-broschuerenreihe>

Wirkungen von Elektromog auf Verkehrsunfälle: <https://www.hansuelistettler.ch/elektrosmog/elektrosmog-im-verkehr/studie>

Keine Messung von Sendeleistungen 5G: <https://www.gigahertz.ch/5g-alarmierende-resultate-erster-testmessungen/>

Funktionsweise von 5G-Antennen: "Understanding Massive MIMO in roughly 2 minutes":  
<https://www.youtube.com/watch?v=XBb481RNqGw>

Visualisierung der 5G-spezifischen Reflexionen, von Ericsson: <https://www.youtube.com/watch?v=yTbUSXJ8M-8>

5G-Adaptiv reagiert auf Kollektiv-Verkehrsmittel: [https://www.youtube.com/watch?v=pTKa\\_cEGvJA](https://www.youtube.com/watch?v=pTKa_cEGvJA)  
Bellinzona: <https://www.youtube.com/watch?v=ekCtC7vJ7Ew>

Zum Thema Herzrhythmus hat Prof. Magda Havas, Trent University, publiziert:  
<https://magdahavas.com/electrosmog-exposure/home-environment/new-study-radiation-from-cordless-phone-base-station-affects-the-heart/> Zusammenfassung im emf-portal: <https://www.emf-portal.org/de/article/18905>

Forschungsstand zu wlan: <https://www.diagnose-funk.org/aktuelles/artikel-archiv/detail&newsid=1943>

Magnetfelder unter Hochspannungsleitungen: <https://www.bfs.de/SharedDocs/Videos/BFS/DE/emf-stromleitung.html>

Erklärende Videos auf youtube: <https://www.youtube.com/channel/UC86uloS8IoowSGOGfpMyrsq>

Hansueli Stettler.Bauökologie.Funkmesstechnik.Lindenstrasse 132.9016 St.Gallen.[www.hansuelistettler.ch](http://www.hansuelistettler.ch).[info@hansuelistettler.ch](mailto:info@hansuelistettler.ch)