

Tiefencastel: Auto stürzt Abhang hinunter

Am Montagmorgen ist in Tiefencastel ein Auto von der Nationalstrasse N29 abgekommen und über einen Abhang gestürzt. Der Automobilist wurde verletzt und mit der Rega in ein Spital geflogen.

Der 60-jährige Automobilist war kurz nach 9 Uhr von Savognin herkommend in Richtung Tiefencastel unterwegs. Bei der Örtlichkeit Tgant Ladrung geriet er nach links auf die Gegenfahrbahn und anschliessend auf die linksseitige Leitplanke. Das Fahrzeug hob daraufhin ab und stürzte sich mehrfach überschlagend rund dreissig Meter den Abhang hinunter, wo es auf der linken Seite liegend zum Stillstand kam. Einsatzkräfte der Strassenrettung der Feuerwehr Surses sicherten das Fahrzeug gegen ein weiteres Abrutschen und bargen den verletzten Mann aus dem Autowrack. Ein Team der Rettung Mittelbünden versorgte ihn notfallmedizinisch, bevor er mit der Rega ins Kantonsspital Graubünden nach Chur geflogen wurde. Das Unfallfahrzeug musste mit einem Lastwagenkran geborgen und abtransportiert werden. Zusammen mit der Staatsanwaltschaft klärt die Kantonspolizei Graubünden die genaue Unfallursache ab.



<https://www.gr.ch/DE/institutionen/verwaltung/djsg/kapo/aktuelles/medien/2025/Seiten/202512091.aspx>

Elektrosmog im Unfallablauf

Kapo GR nach genauer Unfallstelle angefragt: [1168400](tel:1168400) [2764055](tel:2764055)

Der Unfall lässt sich als Einschlafunfall beim Befahren des Kurvenausgangs interpretieren, er hat nicht genügend gerade gelenkt, wie hier belegt wird:

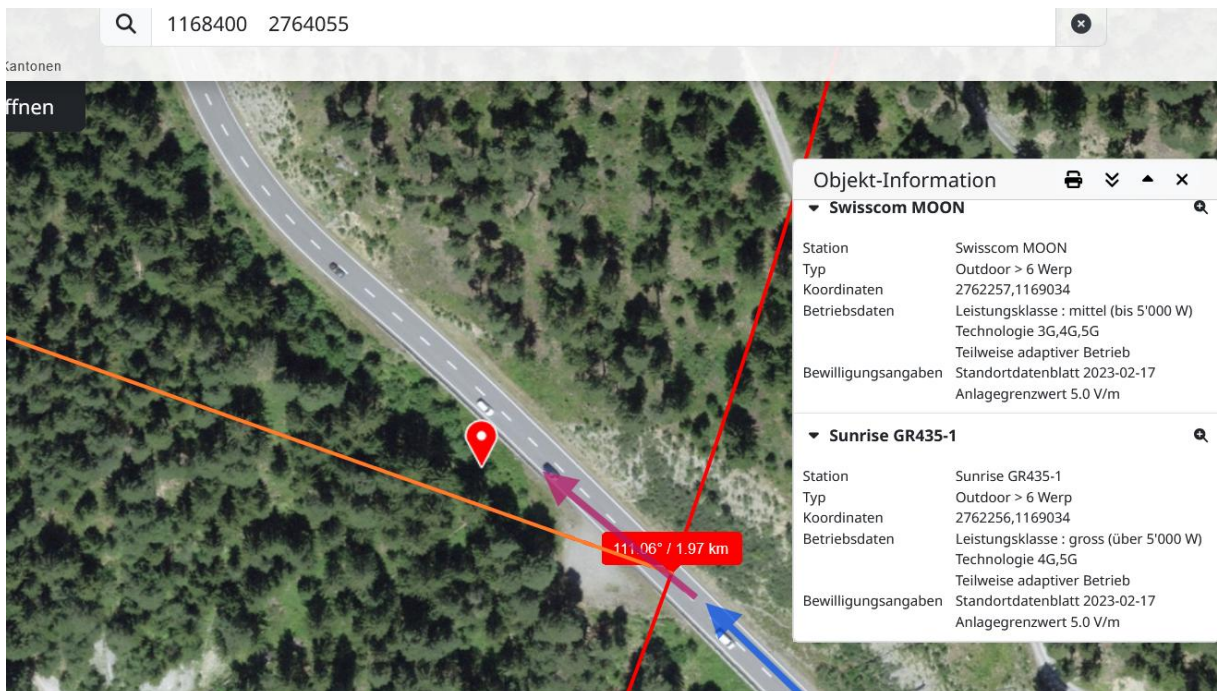
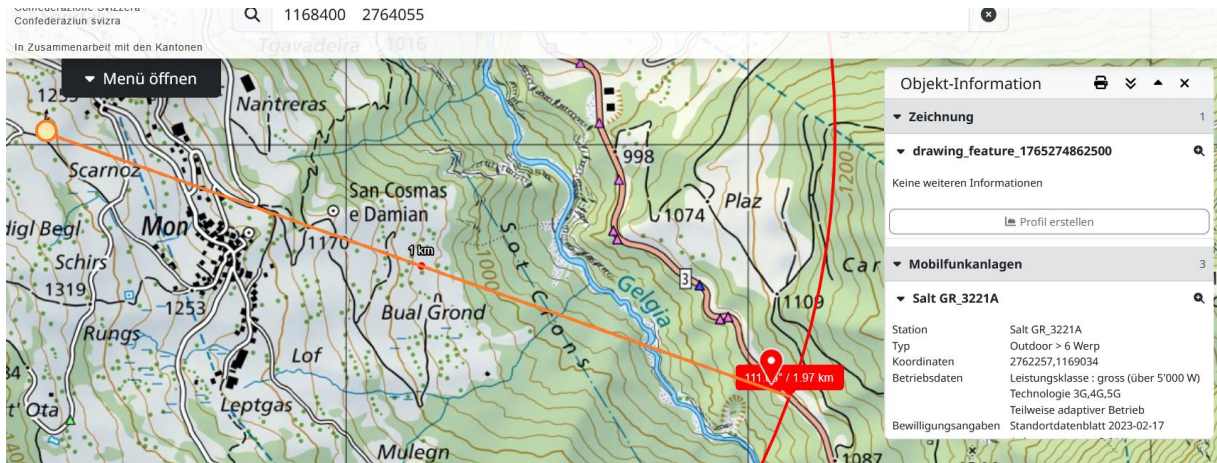

die entscheidende Lücke liegt 200m weiter zurück - in der Kurve, in der er eingeschlafen sein dürfte:



Hier ist im Bereich des Kreises der Mast eingetragen.

1168400 2764055

An aerial map view from Google Earth showing a green field with a road. An orange circle highlights a specific location, with an orange line connecting it to an information panel on the right. The panel displays details for a mobile phone station.

Objekt-Information

- ▶ drawing_feature_1765275201349
- ▼ Mobilfunkanlagen 3
 - ▼ Salt GR_3221A
 - Station Salt GR_3221A
 - Typ Outdoor > 6 Werp
 - Koordinaten 2762257,1169034
 - Betriebsdaten Leistungsklasse : gross (über 5'000 W)
Technologie 3G,4G,5G
Teilweise adaptiver Betrieb
 - Bewilligungsangaben Standortdatenblatt 2023-02-17
Anlagegrenzwert 5.0 V/m
 - ▶ Swisscom MOON
 - ▶ Sunrise GR435-1

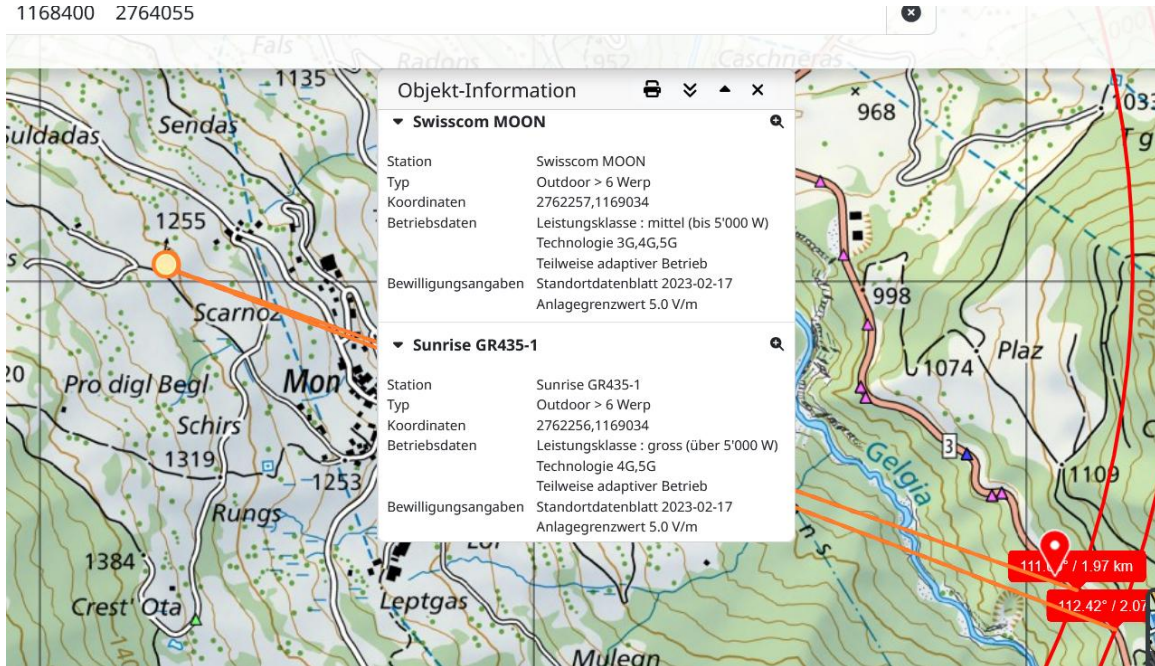

Senderleistungen bei NIS GR angefragt; in die Richtung insgesamt **25.000 Werp.** auf 9 Frequenzen:

Beschreibung der Antennengruppe: MOON

Anzahl Masten: 1

Nr. der Antenne	1SC0709 (MOON)	2SC0709 (MOON)	1SC1826 (MOON)	2SC1826 (MOON)	1SC3636 (MOON)	2SC3636 (MOON)
Netzbetreiber	Swisscom	Swisscom	Swisscom	Swisscom	Swisscom	Swisscom
ERP: Sendeleistung [W]	2000.00	2000.00	7000.00	7000.00	5000.00	5000.00
Hauptstrahlrichtung: Azi- mut [in Grad von N]	+50	+130	+50	+130	+50	+130

(Fortsetzung)

Nr. der Antenne	1STJKE (GR_3221A)	2STJKE (GR_3221A)	3STJKE (GR_3221A)	1STDSUO (GR_3221A)	2STDSUO (GR_3221A)	3STDSUO (GR_3221A)
Netzbetreiber	Salt	Salt	Salt	Salt	Salt	Salt
ERP: Sendeleistung [W]	2000.00	2000.00	2000.00	5000.00	5000.00	5000.00
Hauptstrahlrichtung: Azi- mut [in Grad von N]	+340	+50	+140	+340	+50	+140

(Fortsetzung)

Nr. der Antenne	1STX (GR_3221A)	2STX (GR_3221A)	3STX (GR_3221A)	A_SRLW (GR435-1)	B_SRLW (GR435-1)	C_SRLW (GR435-1)
Netzbetreiber	Salt	Salt	Salt	Sunrise	Sunrise	Sunrise
ERP: Sendeleistung [W]	2000.00	2000.00	2000.00	2000.00	2000.00	2000.00
Hauptstrahlrichtung: Azi- mut [in Grad von N]	+340	+50	+140	+55	+150	+340

(Fortsetzung)

Nr. der Antenne	A_SRHG (GR435-1)	B_SRHG (GR435-1)	C_SRHG (GR435-1)	A_SR36 (GR435-1)	B_SR36 (GR435-1)	C_SR36 (GR435-1)
Netzbetreiber	Sunrise	Sunrise	Sunrise	Sunrise	Sunrise	Sunrise
ERP: Sendeleistung [W]	5000.00	5000.00	5000.00	2000.00	2000.00	2000.00
Hauptstrahlrichtung: Azi- mut [in Grad von N]	+55	+150	+340	+55	+150	+340

(Fortsetzung)

Nr. der Antenne	1P (MOON)
Netzbetreiber	Polycom
ERP: Sendeleistung [W]	160.00
Hauptstrahlrichtung: Azi- mut [in Grad von N]	+50

In einen Sektor kumulierte Sendeleistung

Höchstbelasteter 90°-Sektor: Azimut [in Grad von N]	50°- 140°
ERP ₉₀ : kumulierte Sendeleistung in diesen Sektor	55160.00 W

Die drei adaptiven Sender steigern gemeinsam die Leistung in die Unfallkurve.

AIR3239B78.36.ENV001.msi
FREQUENCY 3600
created by: , date: 2019.08.05, envelope of antennas: AIR3239

In der geringen Abweichung von 18° des Einschlafpunktes (112°) zur eingestellten Senderichtung 130° ist die Leistung immer noch maximal.

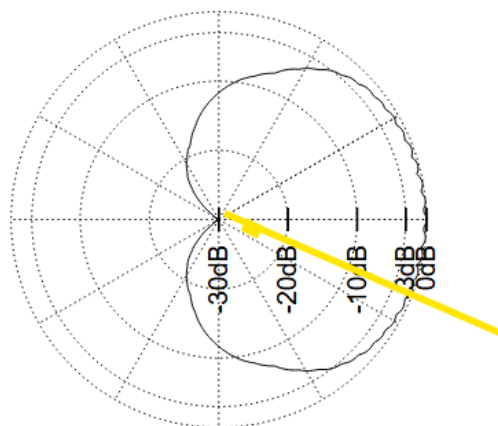

AIR3239B78.36.ENV001 (horizontal)

Vegetation auf dieser Höhe in Winterruhe, trocken, nur schwache Dämpfung

Wetter zum Unfallzeitpunkt trocken. Strahlung ungedämpft

Zum Verständnis der Abläufe bei solchen Unfällen:

Niels Kuster et al. **NFP 57**: http://www.snf.ch/SiteCollectionDocuments/nfp/nfp57/nfp57_synthese_d.pdf
Mobilfunk bewirkt Veränderungen der Hirnströme

Einwirkungen von Strahlung auf Prozesse im Gehirn: <https://www.diagnose-funk.org/aktuelles/artikel-archiv/detail?newsid=2257>

M. Mevissen / D. Schürmann: Manmade Electromagnetic Fields and Oxidative Stress—Biological Effects and Consequences for Health. <https://www.mdpi.com/1422-0067/22/7/3772>

«Der unklare Unfall in der Verkehrsmedizin» (AGU-Seminar 2015) Dr. Ulfert Grimm Fachbereich Verkehrsmedizin Institut für Rechtsmedizin St.Gallen <http://aqu.ch/1.0/pdf/aqu-seminar15.pdf>

«Wirkungen des Mobil- und Kommunikationsfunks» Eine Schriftenreihe der Kompetenzinitiative zum Schutz von Mensch, Umwelt und Demokratie e.V.

<https://www.diagnose-funk.org/publikationen/dokumente-downloads/kompetenzinitiative-broschuerenreihe>

Wirkungen von Elektromog auf Verkehrsunfälle: <https://www.hansuelistettler.ch/elektromog/elektromog-im-verkehr/studie>

Keine Messung von Sendeleistungen 5G: <https://www.gigahertz.ch/5g-alarmierende-ergebnisse-erster-testmessungen/>

Funktionsweise von 5G-Antennen: "Understanding Massive MIMO in roughly 2 minutes":
<https://www.youtube.com/watch?v=XBb481RNqGw>

Visualisierung der 5G-spezifischen Reflexionen, von Ericsson: <https://www.youtube.com/watch?v=yTbUSXJ8M-8>

5G-Adaptiv reagiert auf Kollektiv-Verkehrsmittel: https://www.youtube.com/watch?v=pTKa_cEGvJA
Bellinzona: <https://www.youtube.com/watch?v=ekCtC7vJ7Ew>

Zum Thema Herzrhythmus hat Prof. Magda Havas, Trent University, publiziert:
<https://magdahavas.com/electrosmog-exposure/home-environment/new-study-radiation-from-cordless-phone-base-station-affects-the-heart/> Zusammenfassung im emf-portal: <https://www.emf-portal.org/de/article/18905>

Forschungsstand zu wlan: <https://www.diagnose-funk.org/aktuelles/artikel-archiv/detail&newsid=1943>

Magnetfelder unter Hochspannungsleitungen: <https://www.bfs.de/SharedDocs/Videos/BFS/DE/emf-stromleitung.html>

Erklärende Videos auf youtube: <https://www.youtube.com/channel/UC86uloS8IoowSGOGfpMyrsg>

Hansueli Stettler.Bauökologie.Funkmesstechnik.Lindenstrasse 132.9016 St.Gallen.www.hansuelistettler.ch.info@hansuelistettler.ch