Stadt SH (Herblingen): Beim Parkieren fünf Autos beschädigt

Am Montagmorgen (27.04.2015) hat sich auf dem Parkplatz eines Einkaufszentrums in Schaffhausen/Herblingen ein Alleinunfall mit einem Personenwagen ereignet. Dabei wurde die Lenkerin verletzt. Es entstand Sachschaden am Verursacherfahrzeug sowie an fünf korrekt parkierten Fahrzeugen.

http://www.shpol.ch/News.80.0.html?&tx_ttnews%5Btt_news%5D=3455&cHash=b08d055248f26d188616a4adaf35eeaa

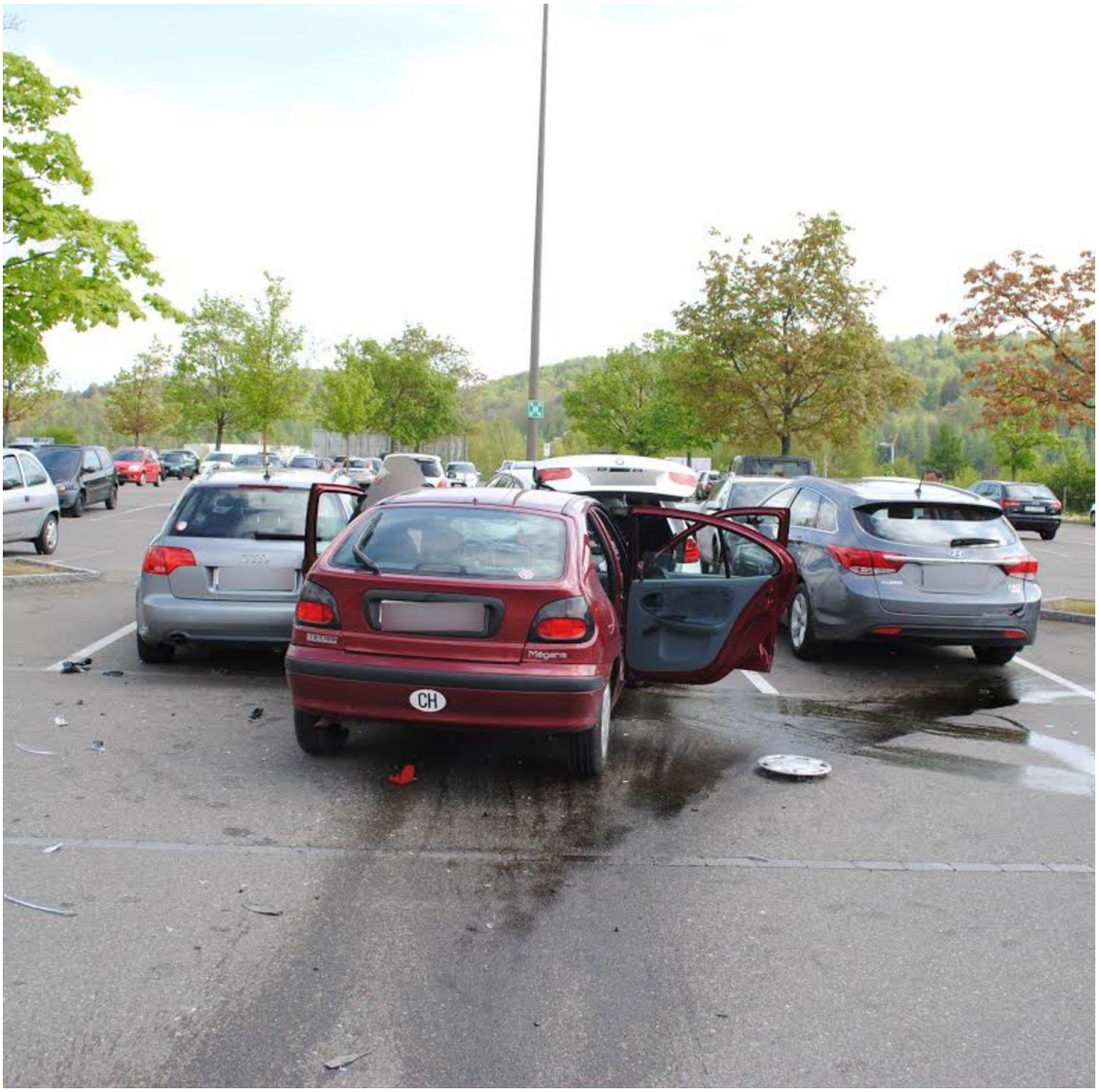

Um ca. 11.10 Uhr am Montagmorgen (27.04.2015) beabsichtigte eine 82-jährige Personenwagenlenkerin auf dem Parkareal des Herblingermarktes in Schaffhausen **zu parkieren**. Dabei verlor sie die Kontrolle über ihr Fahrzeug und kollidierte in der Folge teils massiv mit fünf korrekt parkierten Personenwagen. Ein Mann, der sich gerade bei seinem Fahrzeug befand, musste sich vor dem unkontrolliert herannahenden Personenwagen durch einen Sprung zur Seite in Sicherheit bringen.

Die Fahrzeuglenkerin, welche durch die aufgebotene Feuerwehr und Ambulanzcrew aus dem Fahrzeug geborgen werden musste, wurde zur Abklärung ins Spital gebracht.

Drei Personenwagen mussten durch eine private Bergungsfirma abtransportiert werden. Es entstand ein Sachschaden von mehreren tausend Franken. Der Verkehr auf dem Parkplatz des Einkaufszentrums wurde durch die Bergungsarbeiten beeinträchtig. Die auslaufenden Flüssigkeiten der Fahrzeuge wurden durch die Feuerwehr der Stadt Schaffhausen mittels Ölbinder gebunden.

Wie und weshalb es zum Unfall gekommen ist wird durch die Schaffhauser Polizei derzeit noch abgeklärt.

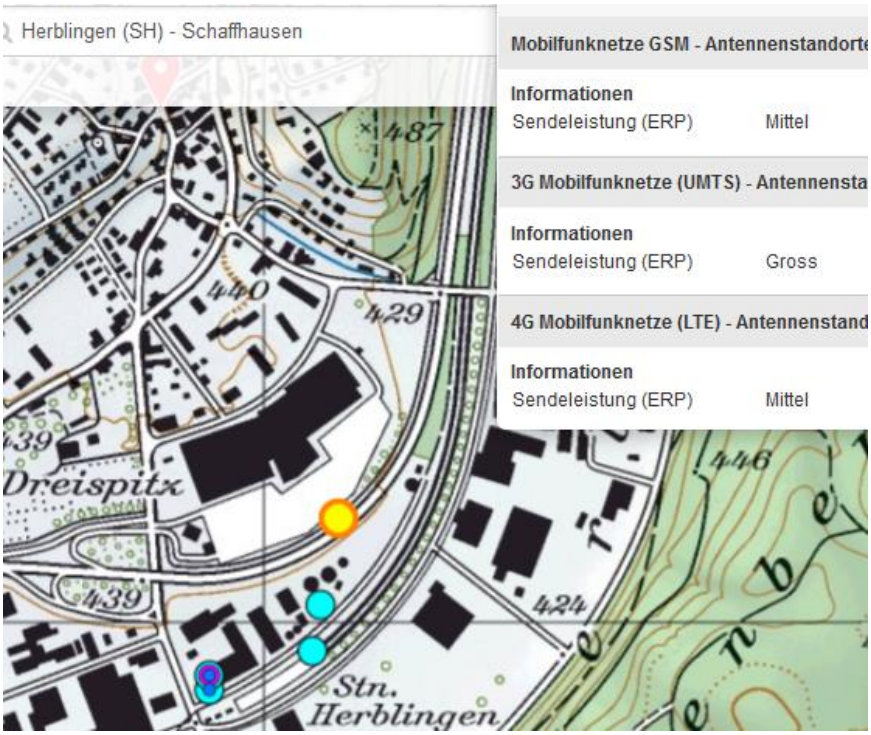

Ich nehme Bezug auf Ihr Email vom 13. Mai 2015. Der Verkehrsunfall ist noch beim SB in Bearbeitung. Die ungefähren Koordinaten dürften sein: 692 009 / 286 196 genügt Ihnen das? Weitere Anfragen können Sie direkt an mich richten.

Freundliche Grüsse Thomas Widmer

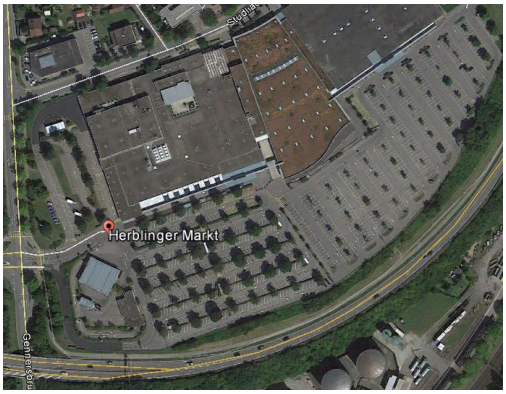

Diese Koordinate ist sehr grob - leider nicht dienlich…Bildinterpretation und Suche vor Ort notwendig:

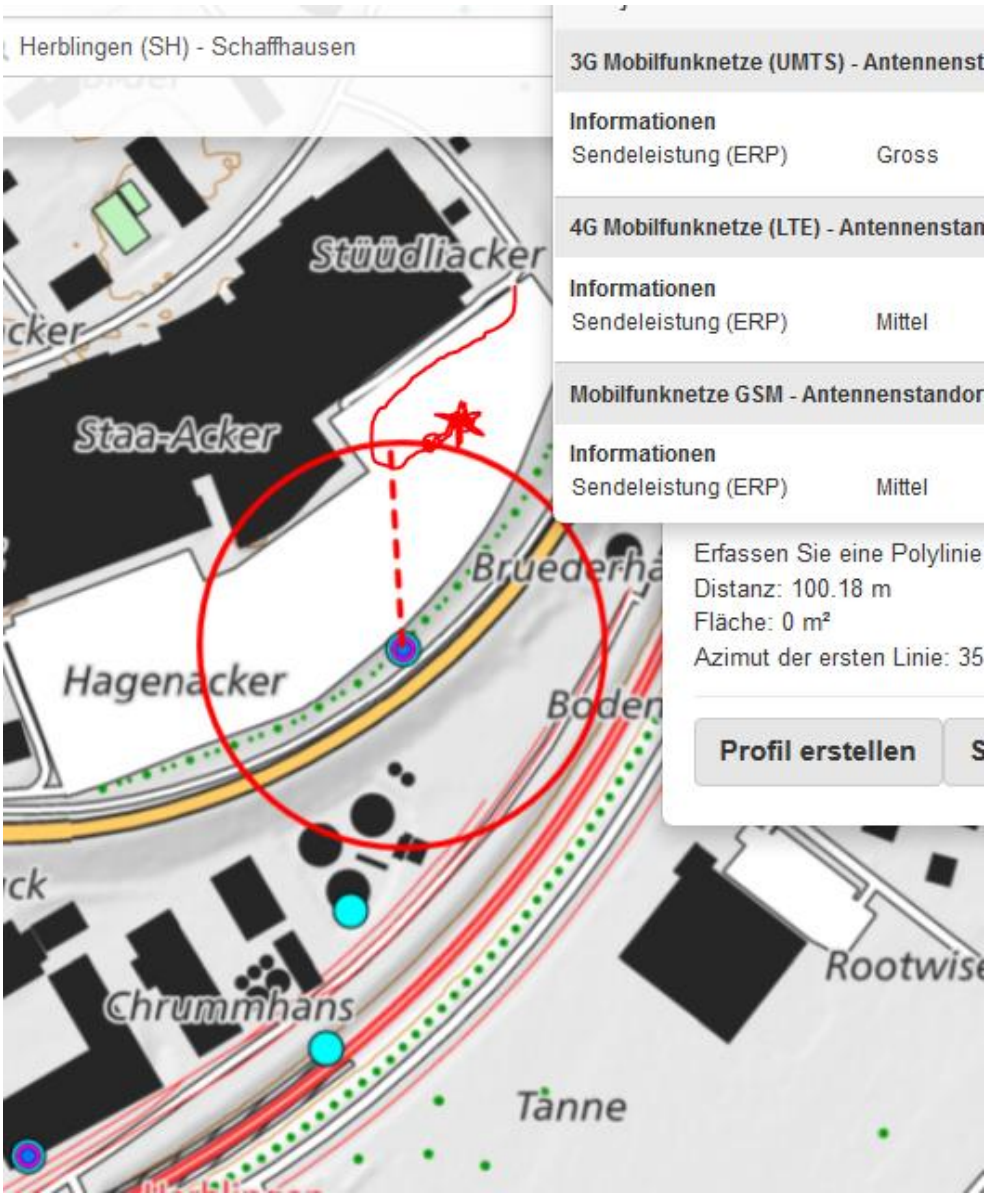

Sender vorn links und frontal 100 m; UMTS gross GSM mittel LTE mittel

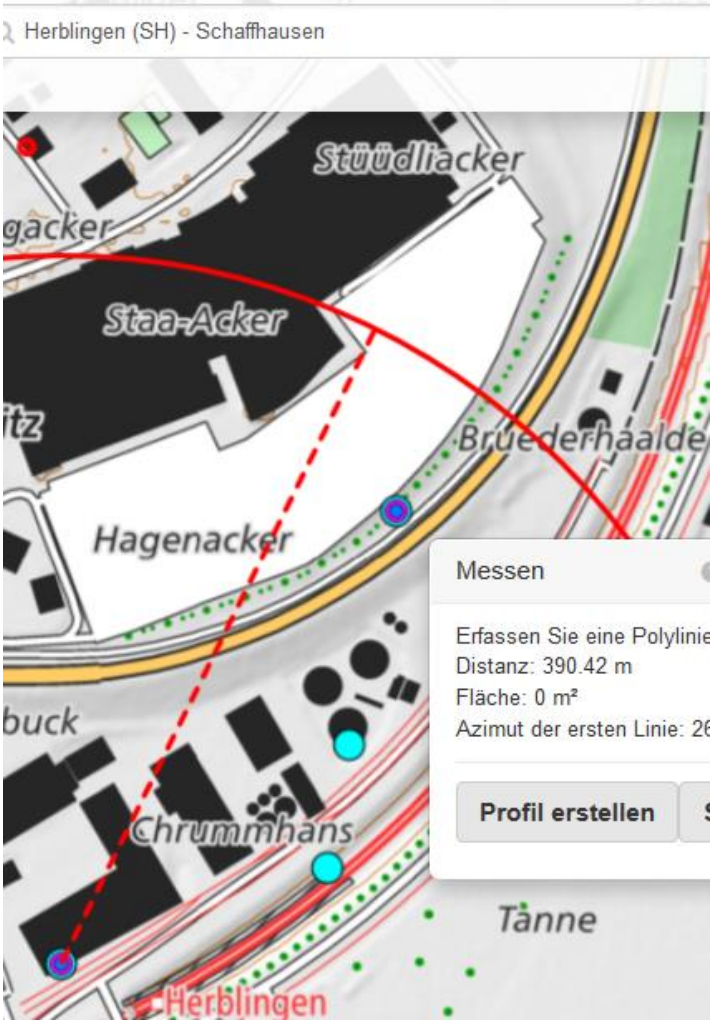
Herblingen (SH) - Schaffhausen
Stüüdliacker
gacker
Staa-Acker
itz
Brüederhaalde
Hagenacker
Messen
Erfassen Sie eine Polylinie
Distanz: 390.42 m
Fläche: 0 m²
Azimut der ersten Linie: 26
Profil erstellen
buck
Chrummhans
Tänne
Herblingen

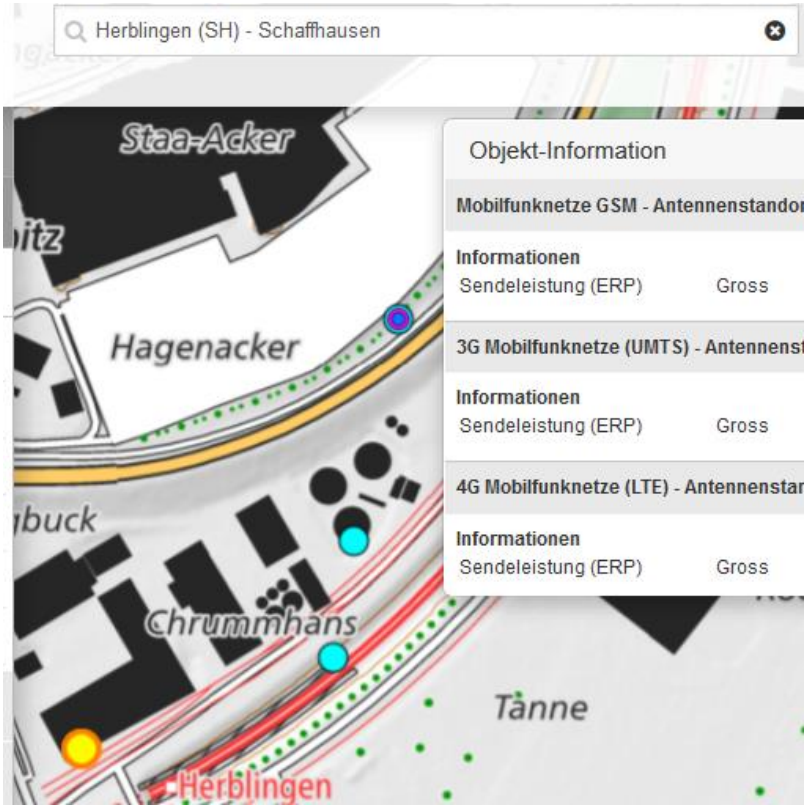
Herblingen (SH) - Schaffhausen
Staa-Acker
itz
Hagenacker
Objekt-Information
Mobilfunknetze GSM - Antennenstandor
Informationen
Sendeleistung (ERP) Gross
3G Mobilfunknetze (UMTS) - Antennenst
Informationen
Sendeleistung (ERP) Gross
4G Mobilfunknetze (LTE) - Antennenstar
Informationen
Sendeleistung (ERP) Gross
buck
Chrummhans
Tänne
Herblingen

Orientierende Messungen - ohne eigenes Fahrzeug, zu Fuss auf Platz.

Messung vom 6.8.15, 15.30

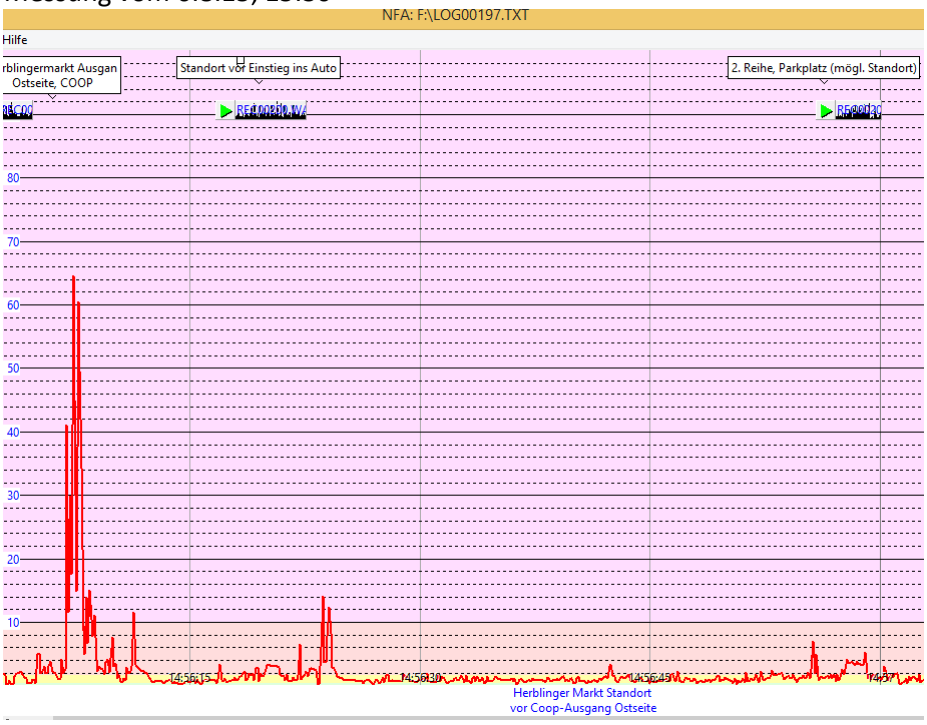

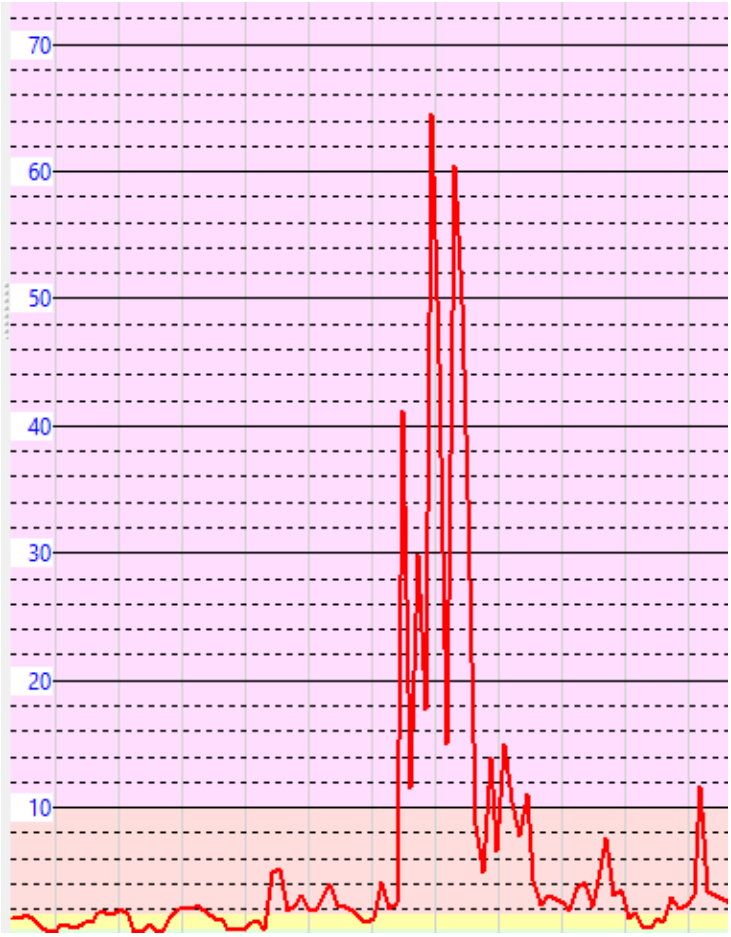

Aufnahmen HS vom Sommer 2015

Sender mit Baumschäden

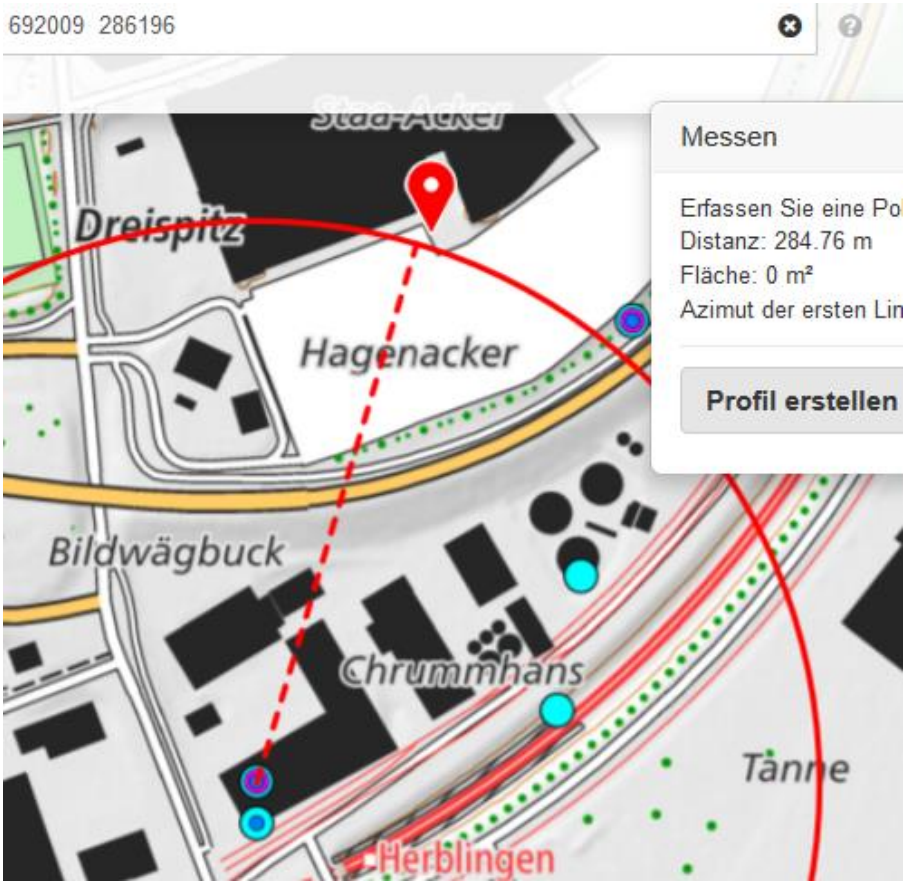

Umts gross vorn rechts oder frontal je nach Einbiegestelle: Gsm mittel Lte mittel - nach Feststellung des korrekten Unfallorts mehr. S.oben.