04.06.2015

Thal SG - Rollerfahrer verletzt – Zeugenaufruf

Autor/Quelle: Kapo SG

Am Donnerstag (04.06.2015), um 13 Uhr, ist auf der Dorfstrasse ein 19-jähriger Rollerfahrer nach einem Ausweichmanöver verletzt worden. Die Kantonspolizei St.Gallen sucht Zeugen.

Ein 74-jähriger Autofahrer fuhr Richtung **Nagelstein**, als er sich entschloss, einen vor ihm fahrenden Tanklastwagen der Firma Agrola zu überholen. Auf Höhe der Führerkabine des Lastwagens bemerkte er den 19-jährigen Rollerfahrer, der ihm entgegenkam. Geistesgegenwärtig wich der junge Mann dem Auto aus, um eine Kollision zu vermeiden. Dabei geriet er mit seinem Roller über den rechten Strassenrand hinaus, stürzte eine steile Böschung hinunter und zog sich eher leichte Verletzungen zu. Er wurde mit dem Rettungswagen ins Spital gebracht.
Die Kantonspolizei St.Gallen sucht für weitere Angaben den unbekannten Tanklastwagenfahrer der Firma Agrola sowie einen weissen Lieferwagen, der hinter dem 74-Jährigen fuhr. Die Personen werden gebeten, sich beim Polizeistützpunkt Thal, Tel. 058 229 80 00, zu melden.

Guten Tag Herr Stettler

Ich nehme an, dass es sich um den Unfall in Thal handelt. Koordinaten; 759.605 / 259.947

Freundliche Grüsse – HP. Krüsi

Von: hand-werk@bluewin.ch [mailto:hand-werk@bluewin.ch]
Gesendet: Donnerstag, 11. Februar 2016 14:39
An: Krüsi Hanspeter SJD-KAPO <Hanspeter.Kruesi@kapo.sg.ch>
Betreff: >Unfallstandort

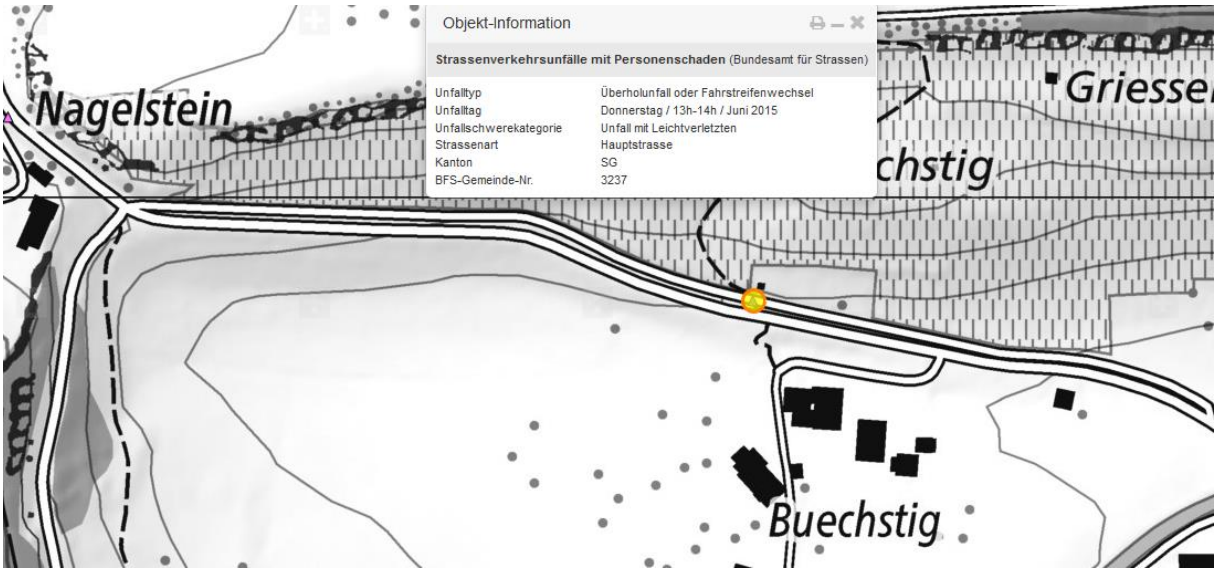

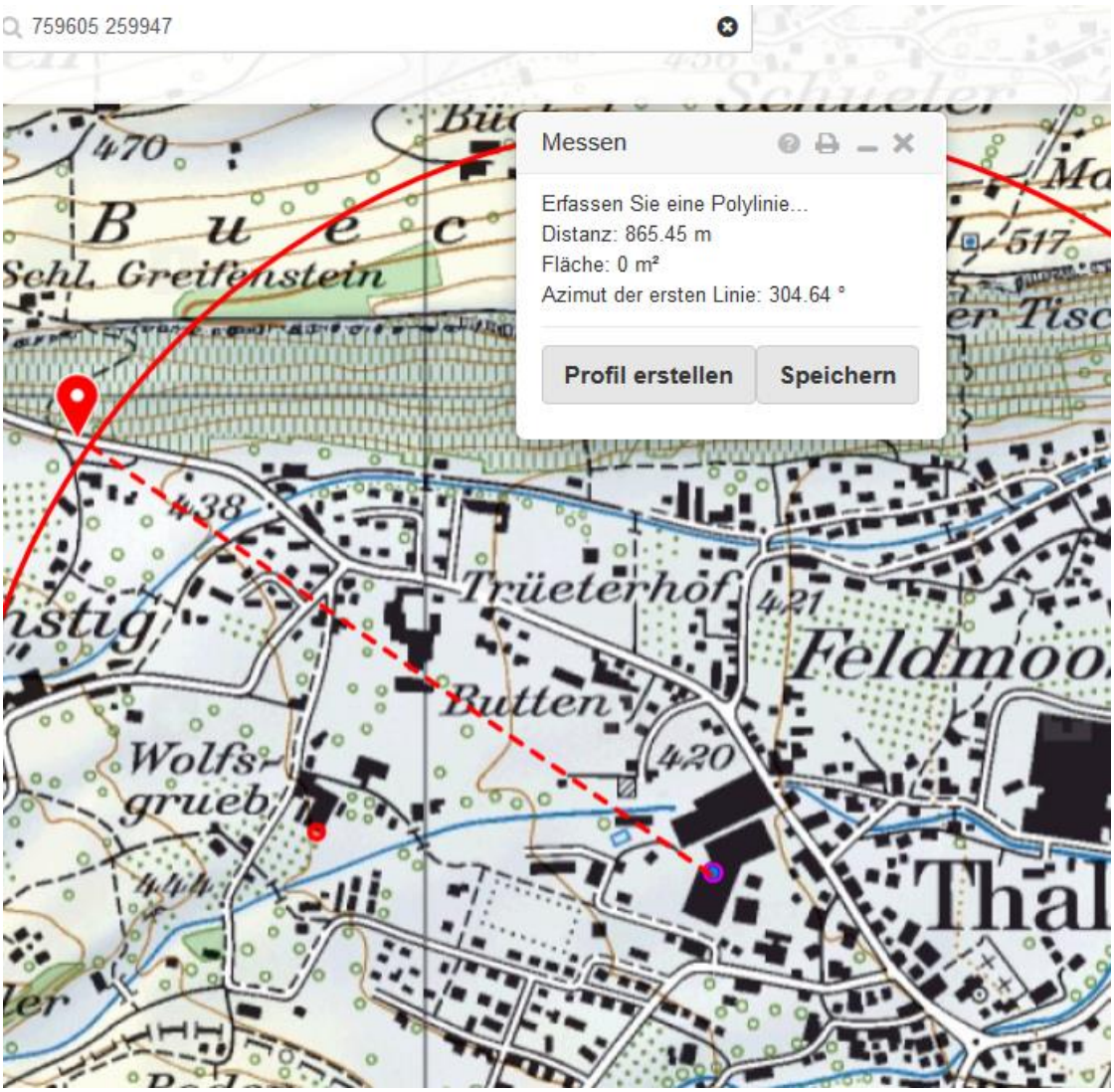
759605 259947
Messen
Erfassen Sie eine Polylinie...
Distanz: 865.45 m
Fläche: 0 m²
Azimut der ersten Linie: 304.64 °
Profil erstellen
Speichern
470
Schl. Greifenstein
517
438
Trüeterhof
421
Feldmoos
Butten
420
Wolfsgrueb
Thal

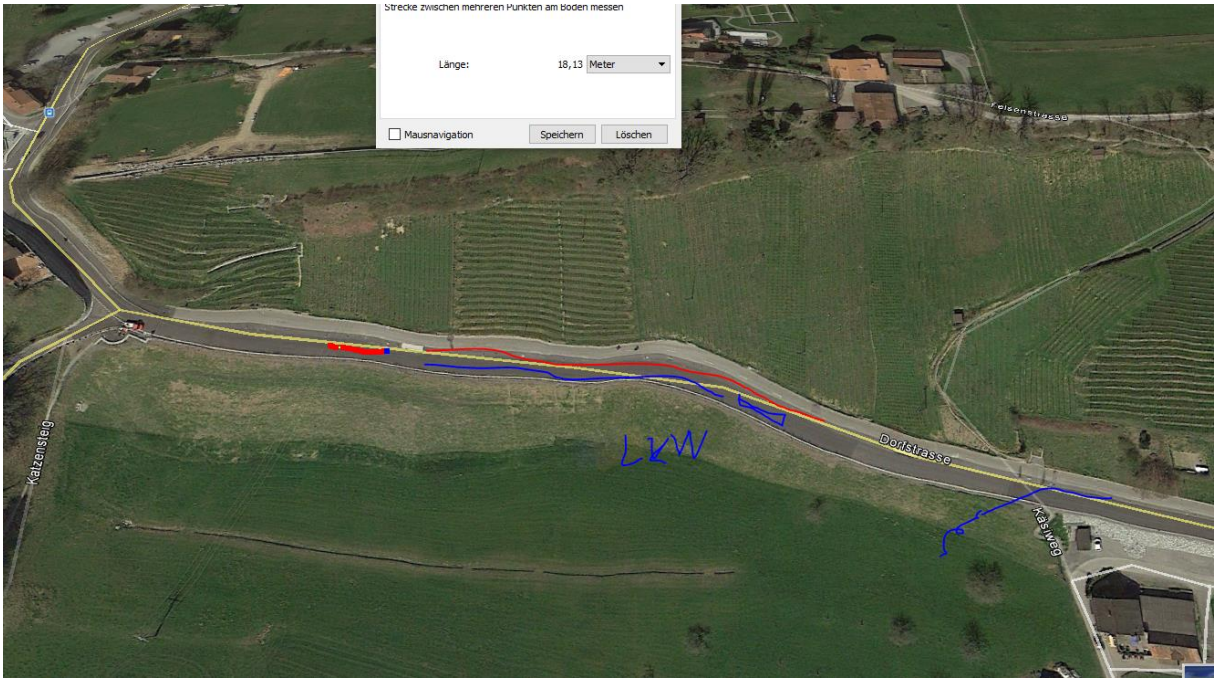

Beim Ort des Entscheids, nun zu überholen, quert eine HS 5 Leitung die Strasse.

LKW wird schneller, achtet eher auf Kurve und Verkehr von unten.

Überholmanöver von oben her in einer nicht überblickbaren Strecke ist doch eher eine gewagte Sache…

Senderichtung 280°

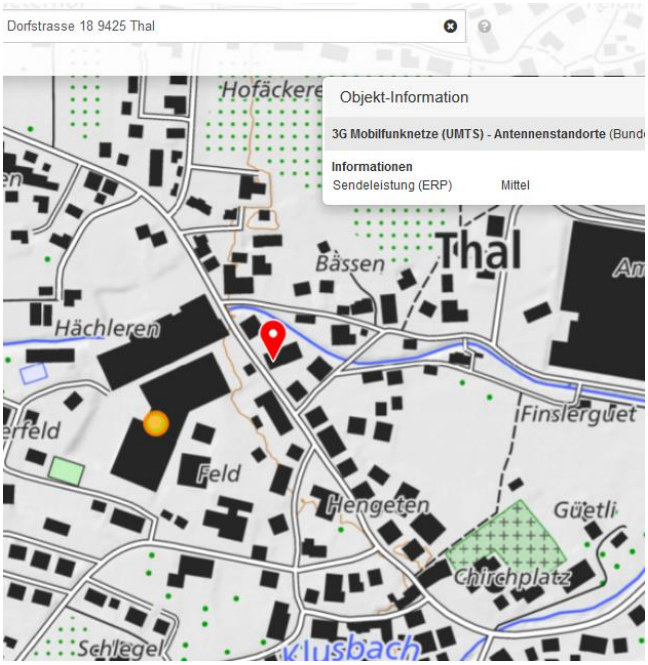

Angabe am 11.2.16 : UMTS mittel

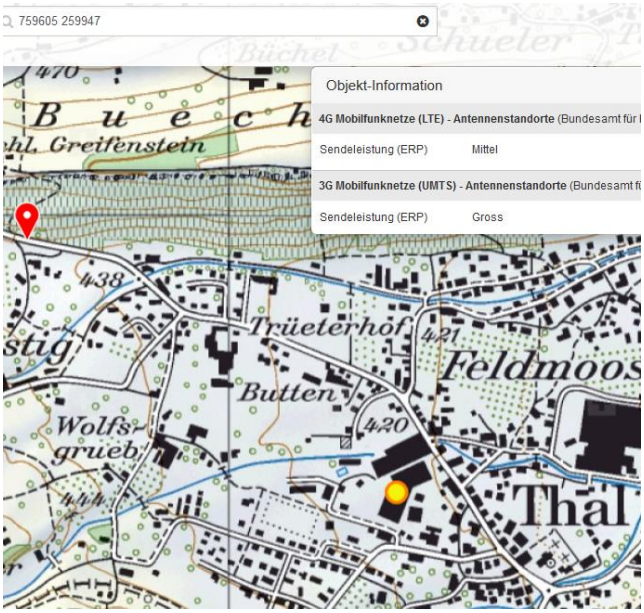

Anfrage am 15.2.15 erneut UMTS gross, LTE mittel:

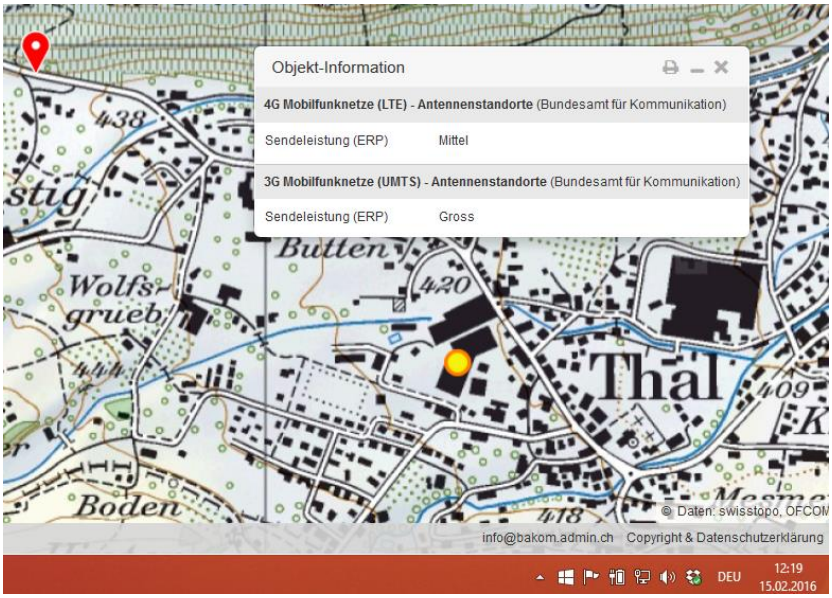

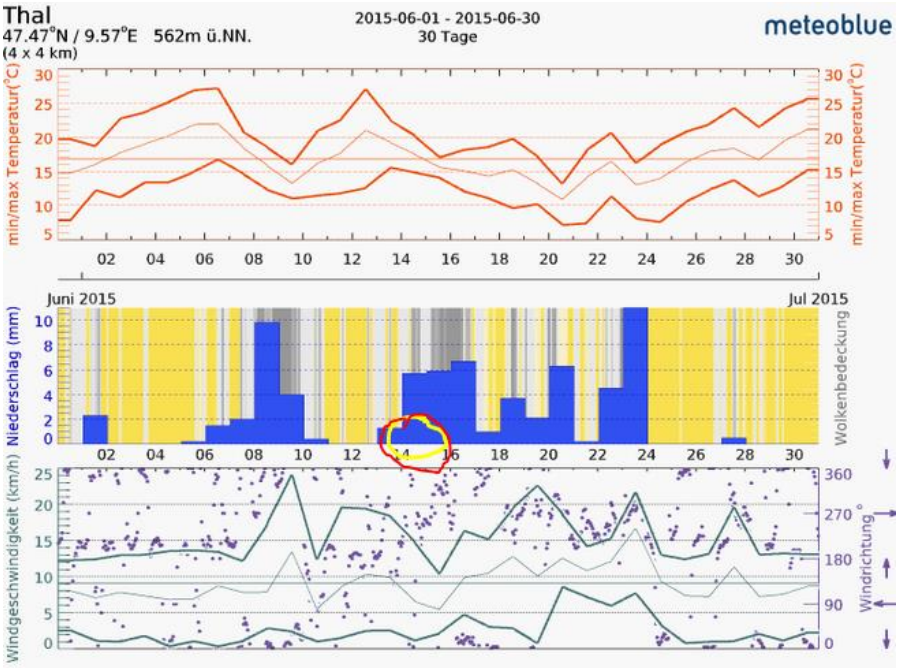

Wetter links: 4.6. ist Sonnig. Meteokarte von einen anderen Unfall am 15.56.