Verkehrsunfall –

Am Montagnachmittag (04.09.2017), kurz vor 13 Uhr, kam es an der Verzweigung Geiselweidstrasse / Thurgauerstrasse zu einem Verkehrsunfall. Nach erstem Kenntnisstand fuhren ein unbekannter Lastwagen, daneben ein Velofahrer und dahinter ein Personenwagen auf der Geiselweidstrasse in **Richtung Thurgauerstrasse**. Nach dem überqueren der Kreuzung in Richtung St. Gallerstrasse kam die Fahrradlenkerin ohne Fremdeinwirkung zu Fall. Der Lastwagenfahrer fuhr weiter und der nachfolgende Autolenker legte eine Vollbremsung ein.

Zur gleichen Zeit fuhr ein weiterer Personenwagen von der St. Gallerstrasse auf der Geisselweidstrasse und bog links in die Thurgauerstrasse ab. Dabei kam es zur Kollision mit dem Auto welches eine Vollbremsung eingelegt hatte.

Bei dem Sturz zog sich die Velofahrerin Schürfungen zu. An den Fahrzeugen entstand Sachschaden von mehreren Tausend Franken.

https://stadt.winterthur.ch/gemeinde/verwaltung/sicherheit-und-umwelt/stadtpolizei/aktuelles-news/news/4544

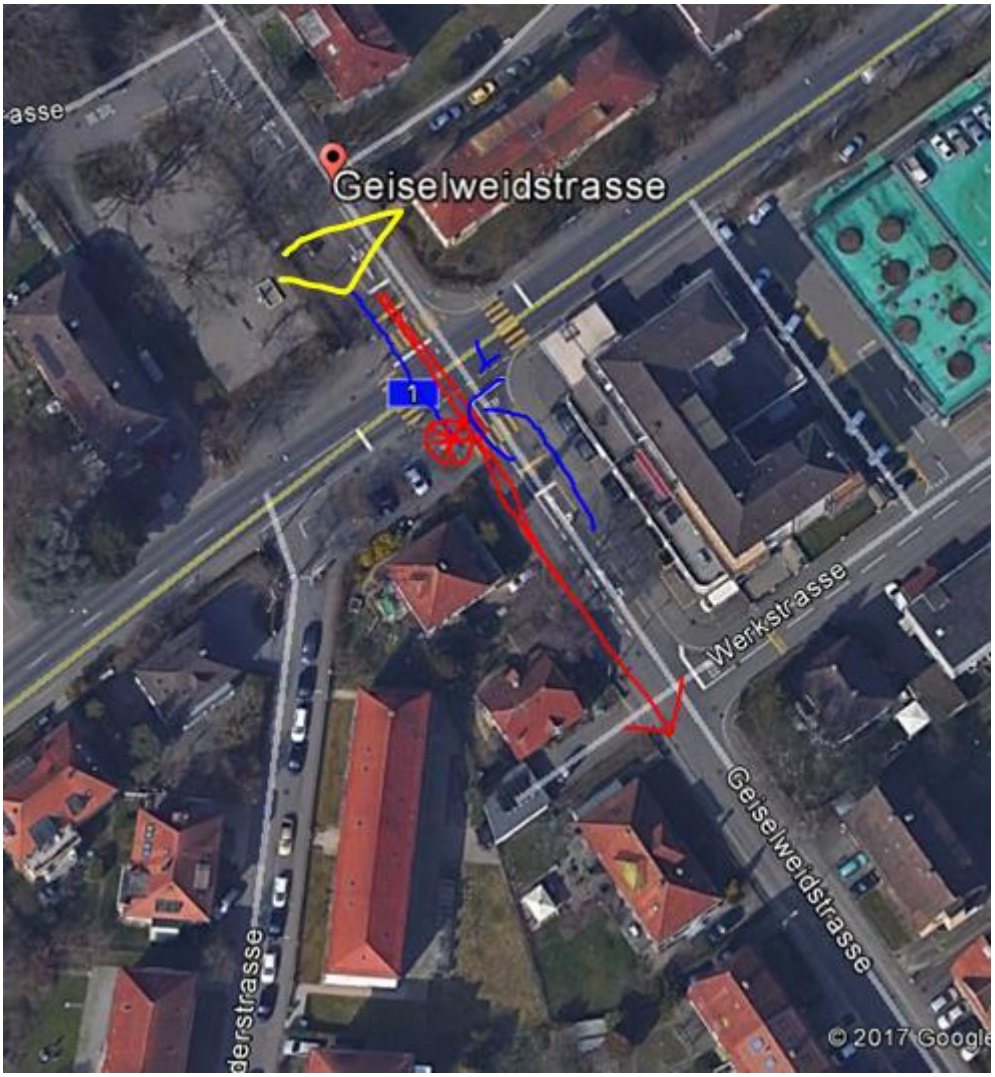

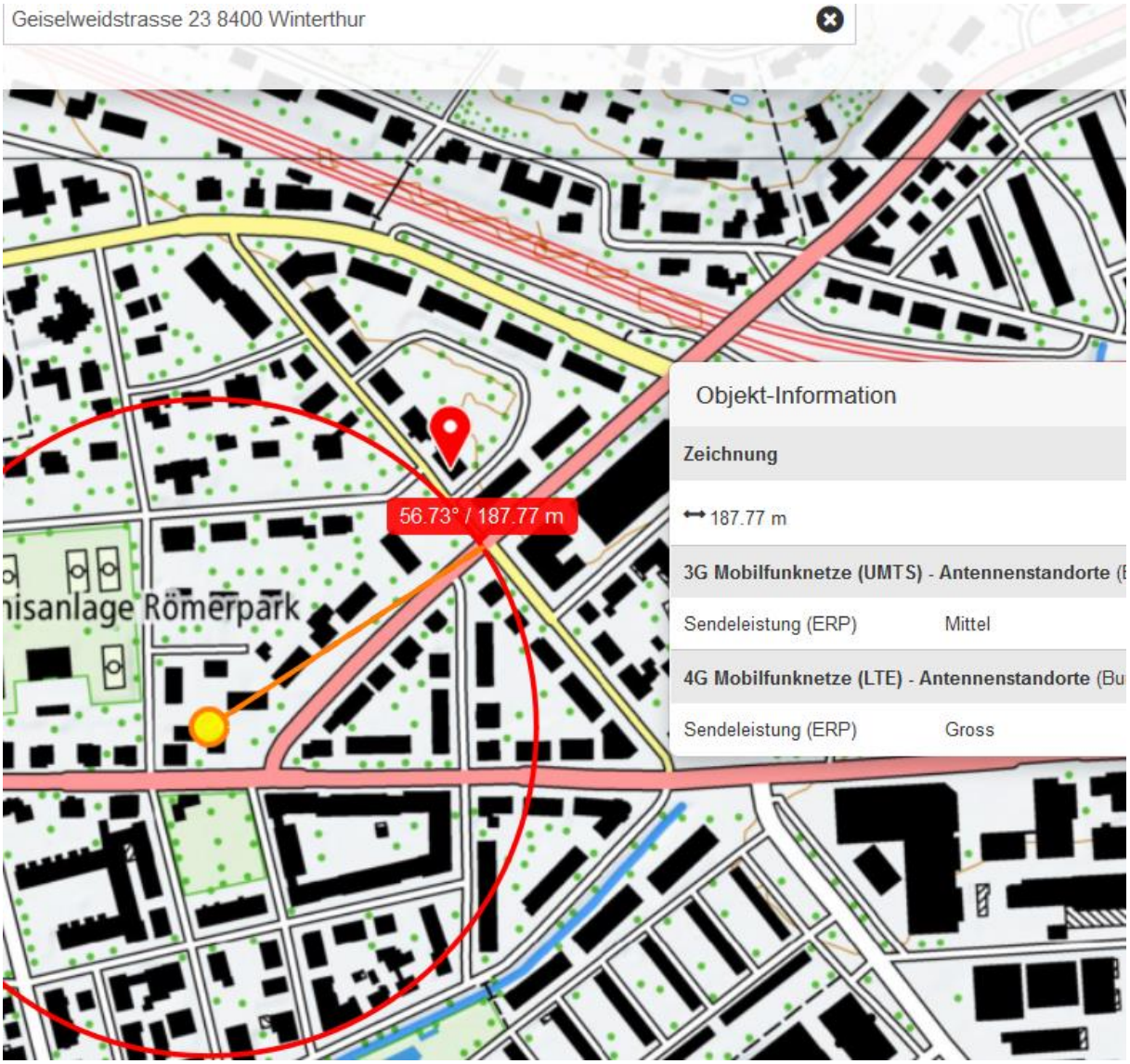
Geiselweidstrasse 23 8400 Winterthur
56.73° / 187.77 m
nisanlage Römerpark
Objekt-Information
Zeichnung
187.77 m
3G Mobilfunknetze (UMTS) - Antennenstandorte (
Sendeleistung (ERP) Mittel
4G Mobilfunknetze (LTE) - Antennenstandorte (Bu
Sendeleistung (ERP) Gross

Höhe ca 18m

Vegetation geschwächt im August 2018

© 2017 Google
© 2009 GeoBasis-DE/BKG

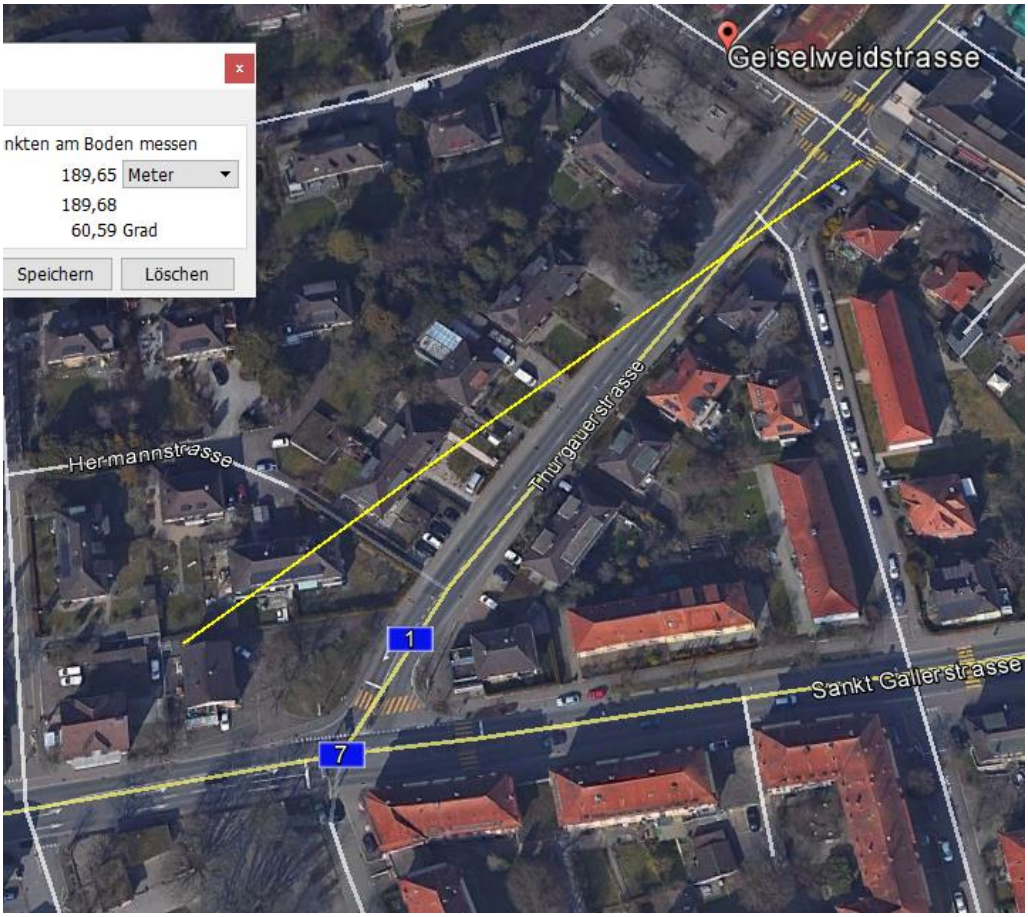
nkten am Boden messen
189,65 Meter
189,68
60,59 Grad
Speichern
Löschen
Geiselweidstrasse
Hermannstrasse
Thurgauerstrasse
Sankt Gallerstrasse
1
7

überstrahlt...

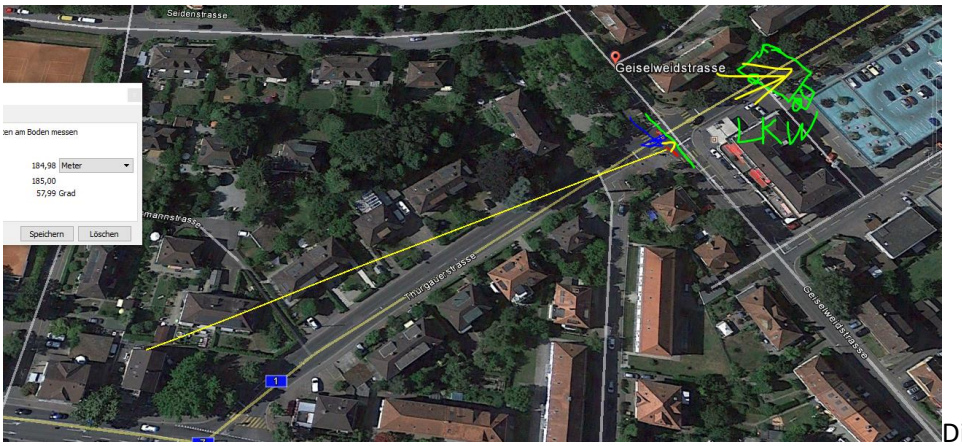

Die Reflexion des Senders an der Flanke des LKW (in jedem Fall: auch bei Blachenverdeck ist im Kopfbereich der Radfahrerin in der Regel mit den Ladungsklappen aus Alu eine Reflexion vorhanden)

weather	Winterthur, Switzerland
	Monday, September 4, 2017

Recorded weather for Winterthur, Switzerland: Enlarge Data

time range	day of Monday, September 4, 2017
temperature	(8 to 21) °C (average: 15 °C)
conditions	fog, overcast, cloudy, partly cloudy, clear
relative humidity	(43 to 99)% (average: 74%)
wind speed	(0 to 4) m/s (average: 1 m/s)

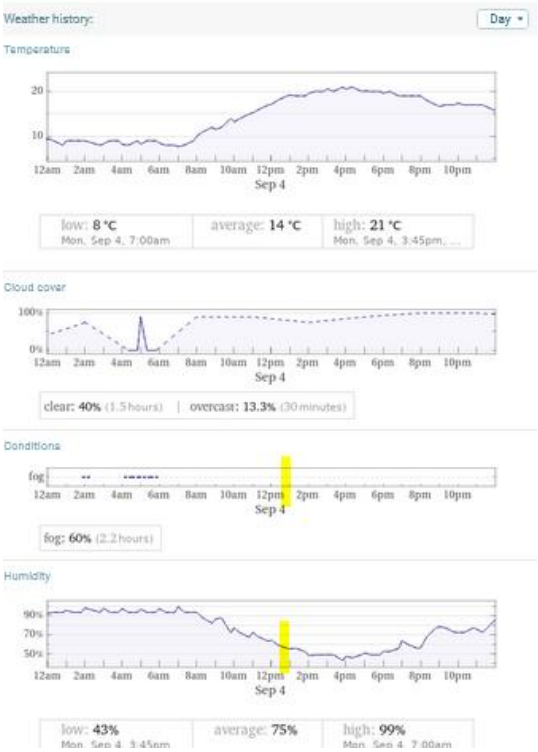

Zum Verständnis der neurologisch/medizinischen Abläufe bei solchen Unfällen:

Niels Kuster et al. **NFP 57** http://www.snf.ch/SiteCollectionDocuments/nfp/nfp57/nfp57_synthese_d.pdf Mobilfunk bewirkt Veränderungen der Hirnströme

«Der unklare Unfall in der Verkehrsmedizin» (AGU-Seminar 2015) Dr. Ulfert Grimm Fachbereich Verkehrsmedizin Institut für Rechtsmedizin St.Gallen http://agu.ch/1.0/pdf/agu-seminar15.pdf

«Wirkungen des Mobil- und Kommunikationsfunks» Eine Schriftenreihe der Kompetenzinitiative zum Schutz von Mensch, Umwelt und Demokratie e.V.

https://www.diagnose-funk.org/publikationen/dokumente-downloads/kompetenzinitiative-broschuerenreihe

Wirkungen von Elektrosmog auf Verkehrsunfälle: https://www.hansuelistettler.ch/elektrosmog/elektrosmog-im-verkehr/studie

Zum Thema Herzrhythmus hat Prof. Magda Havas, Trent University, publiziert https://magdahavas.com/pick-of-the-week-24-microwave-radiation-affects-the-heart/

Hochspannungsleitungen und Magnetfelder am Boden: http://people.ee.ethz.ch/~pascal/Hochspann/BBoden.gif

Hansueli Stettler.Bauökologie.Funkmesstechnik.Lindenstrasse 132.9016 St.Gallen.www.hansuelistettler.ch.info@hansuelistettler.ch