Bad Ragaz SG - Lieferwagen umgekippt

Autor/Quelle: Kapo SG

Am Freitag (25.03.2016), um 16:20 Uhr, ist ein 67-Jähriger mit seinem Lieferwagen auf dem Rheindamm in Schieflage geraten, worauf dieser auf die Seite kippte. Der Mann kam mit dem Schrecken davon.

Der Mann fuhr mit seinem Lieferwagen rückwärts um zu Parkieren. Dabei fuhr er zu weit nach links, worauf ein Rad über die Böschung geriet und sich das Fahrzeug auf die Seite legte. Die linke Fahrzeugseite wurde dadurch beschädigt. Die Schadenshöhe beträgt ca. 3'000 Franken.

Bad Ragaz SG - Lieferwagen umgekippt

Rote Markierung, gerade rückwärts, dann links hi angehoben und die ganze Zeit nichts gemerkt. Aus anderen Bildern: vermutlich Hundetransporter

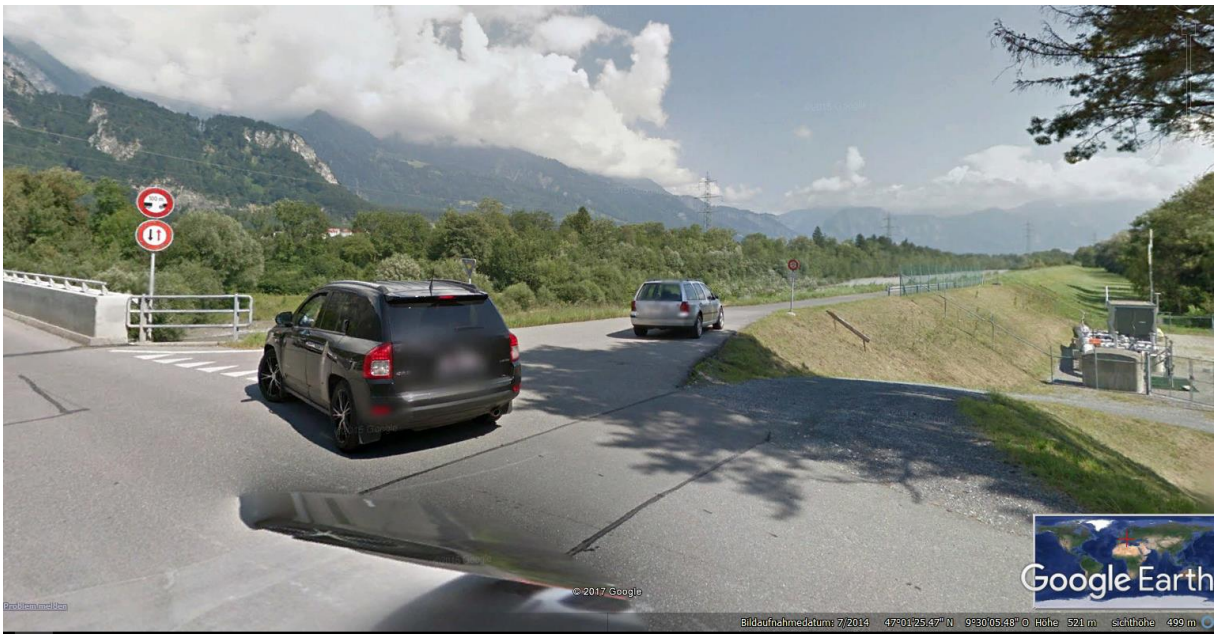
Google Earth
© 2017 Google
Bildaufnahmedatum: 7/2014 47°01'25.47" N 9°30'05.48" O Höhe 521 m Sichthöhe 499 m

© 2016 Google

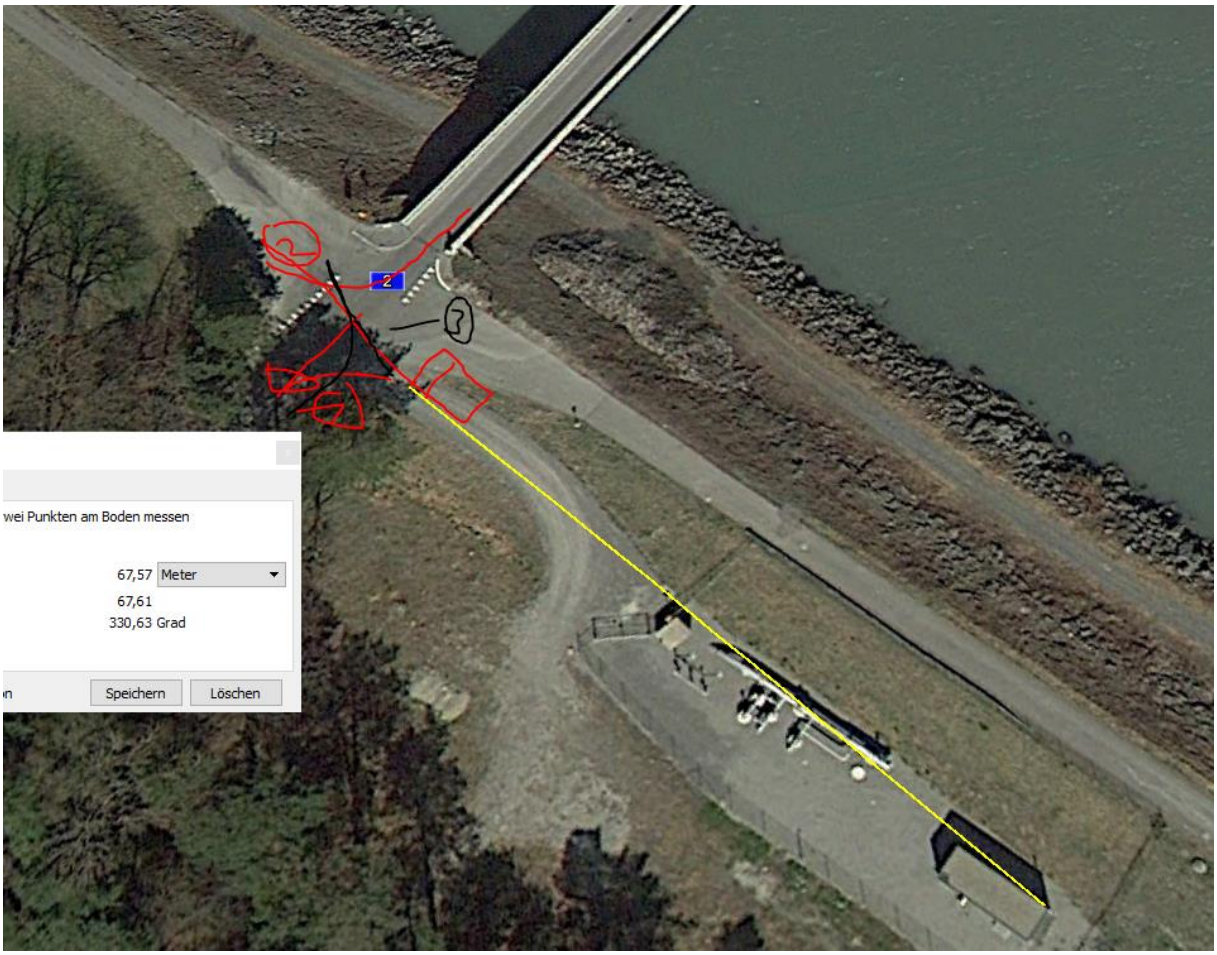

Wahrscheinliche Anfahrt zuerst vorbei geradeaus, dann rückwärts nach links einbiegen. Somit Exposition des Fahrers links.

Fläsch
531
496
500
495
338.42° / 604.91 m
495
ARA
Chriesilöser
497
522
Ruffner
Mühle
Objekt-Information
Zeichnung
604.91 m
Mobilfunknetze GSM - Antennenstandorte (Bundesamt fü
Sendeleistung (ERP) Mittel
3G Mobilfunknetze (UMTS) - Antennenstandorte (Bundes
Kommunikation)
Sendeleistung (ERP) Gross
4G Mobilfunknetze (LTE) - Antennenstandorte (Bundesan
Sendeleistung (ERP) Gross

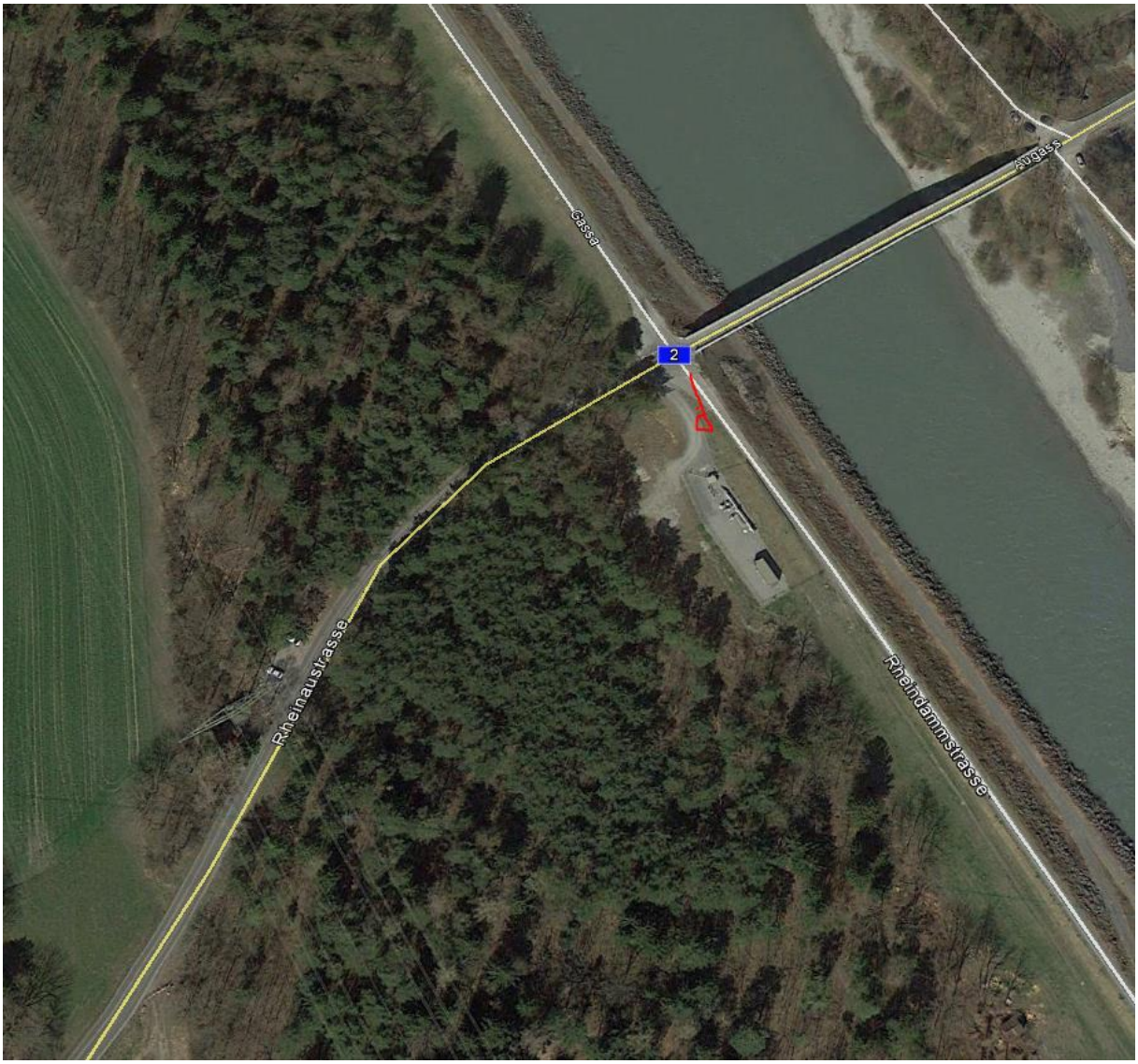
Rheinaustrasse
Cassa
2
Rheindammstrasse
Augass

Gasse
Augasse
2
Rheinaustrasse
Rheindammstrasse

© 2017 Google
Google Ear

Durchfahrt von beiden möglichen Herkunftsrichtungen unter Hochspannungsleitungen Ebene 1

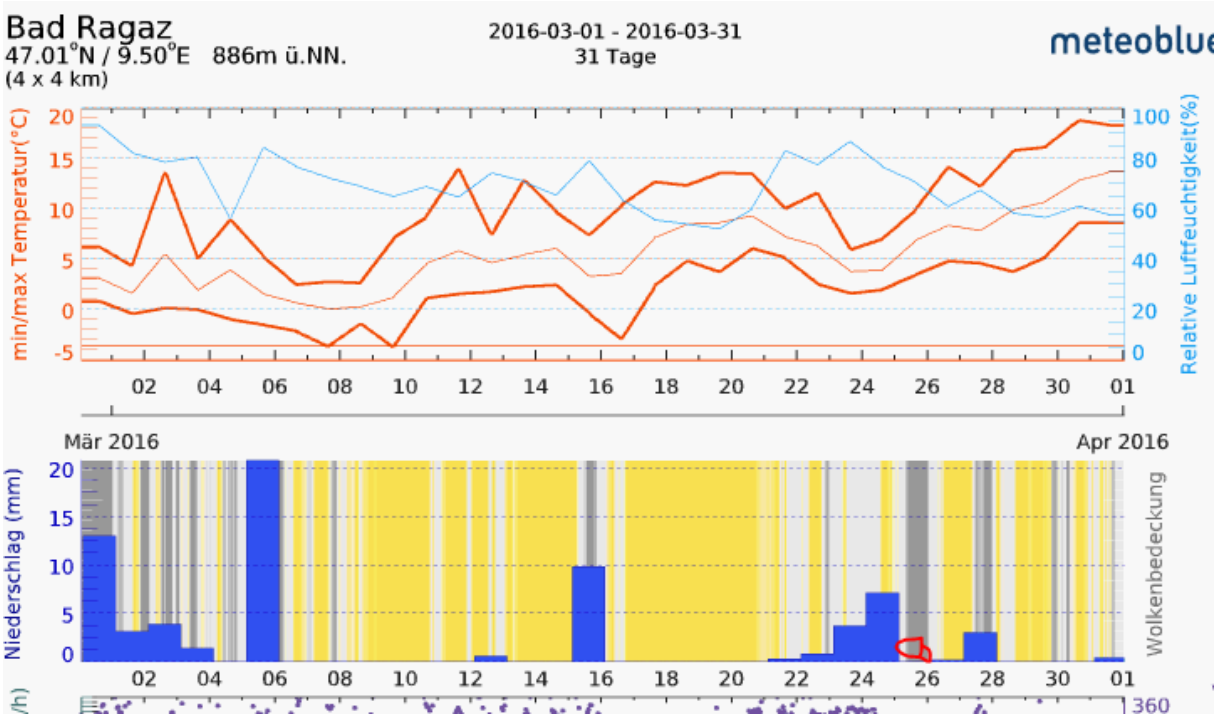

Nebel, korrekt dargestellt.