San Vittore: Augrund medizinischem Problem mit Leitplanke kollidiert

08.09.2016

Auf der Verbindungsstrasse zwischen der Raststätte Campagnola und San Vittore ist am Mittwochabend ein Personenwagen mit einer Leitplanke kollidiert. Der Lenker wurde zur Kontrolle ins Spital überführt.

Ein um kurz nach 18 Uhr in Richtung San Vittore fahrender 36-jähriger Automobilist lenkte wegen eines medizinischen Problems mit seinem Fahrzeug abrupt auf die Gegenfahrbahn und dort wiederum abrupt nach rechts. Am Strassenrand kollidierte das Auto mit der Leitplanke, überquerte wiederum die Gegenfahrbahn und rollte in die ansteigende Böschung. Der Mann wurde beim Unfall nicht verletzt. Die Ambulanza del Moesano überführte ihn jedoch zur Kontrolle ins Spital San Giovanni nach Bellinzona. Am Personenwagen entstand ein Sachschaden von rund 5'000 Franken.

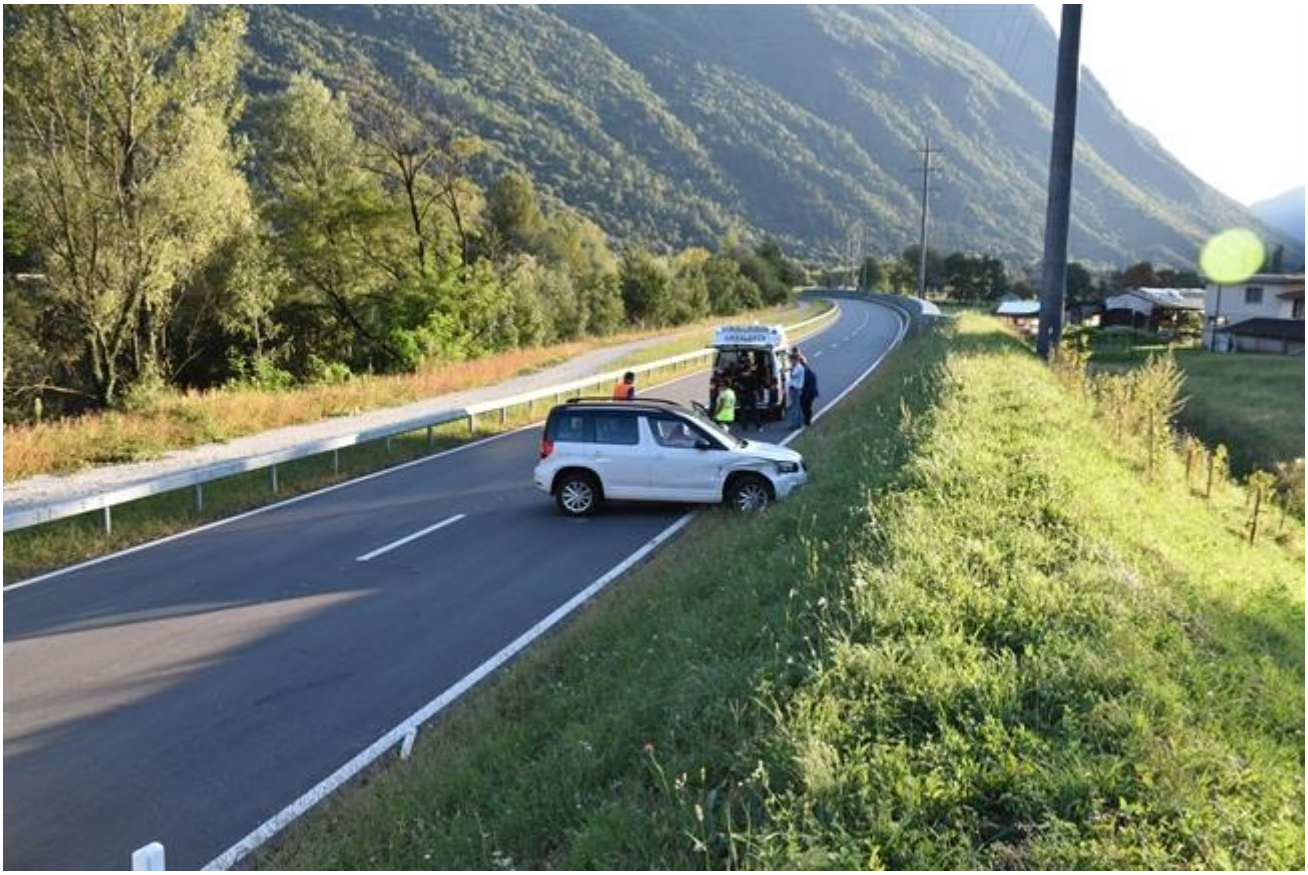

Sehr geehrter Herr Stettler

Es handelt sich um eine neue Verbindungsstrasse zwischen der Raststätte Campagnola (unten links auf dem Bild ersichtlich) und der Hauptstrasse 13. Sie liegt im des rot eingezeichneten Bereich.

Zur Orientierung → im Bild sind links oben die Ortschaften San Vittore und rechts mittig Roveredo ersichtlich. Freundliche Grüsse

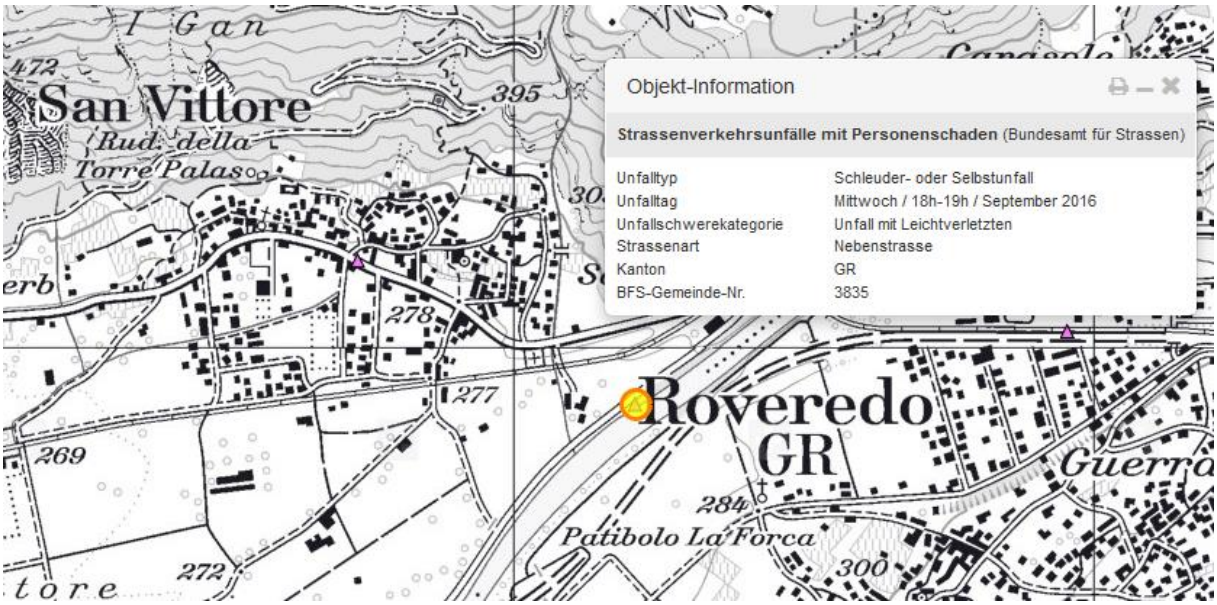

Download am 15.2.18

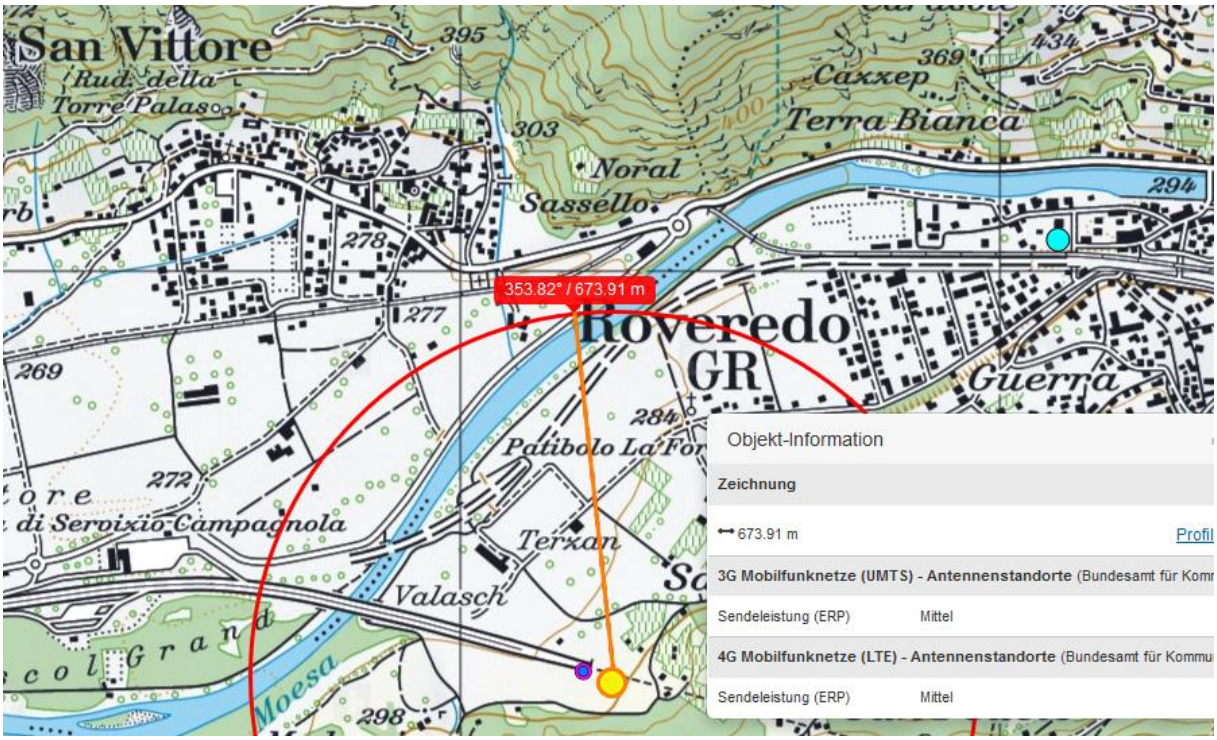

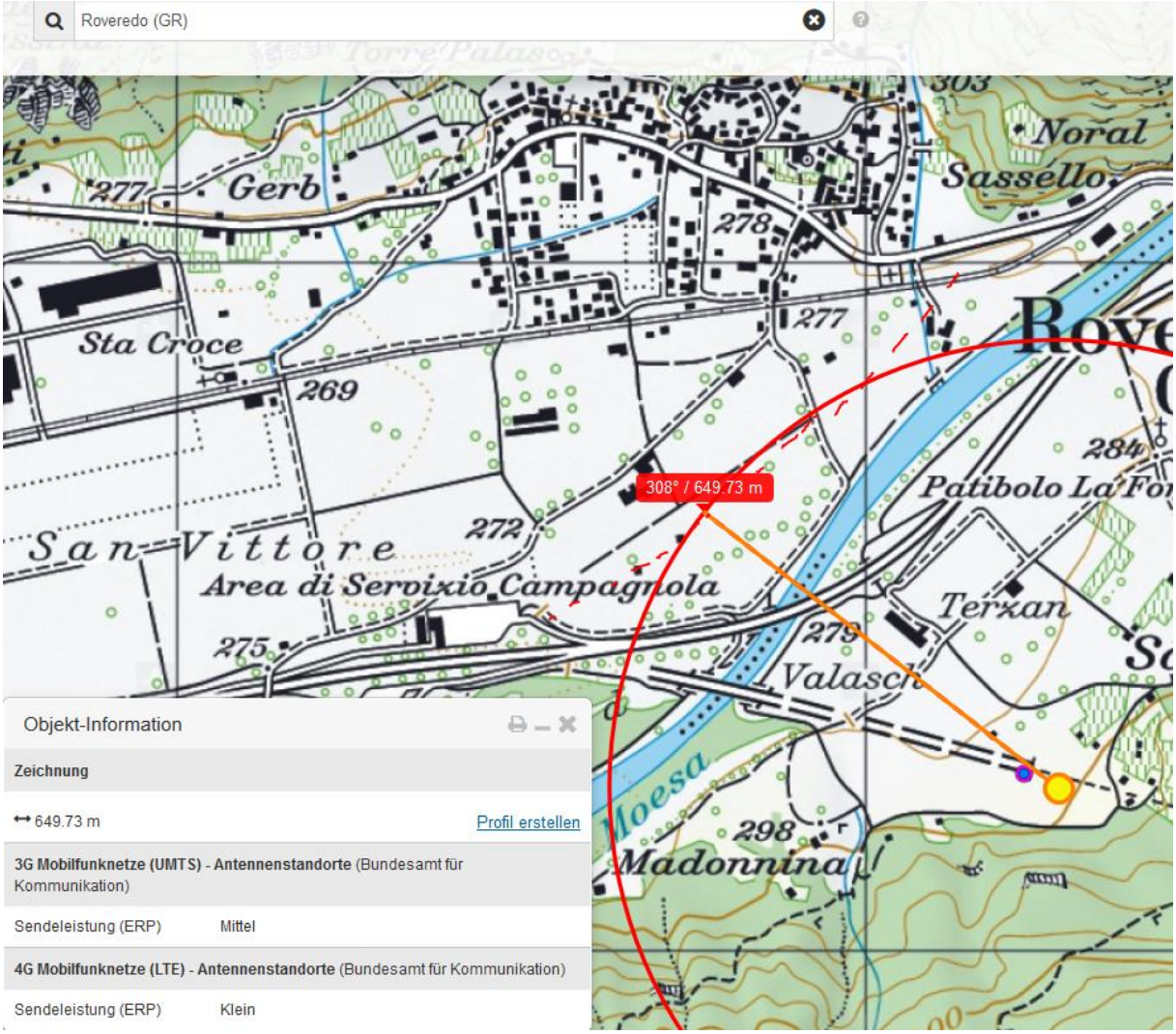

Download 10.2016

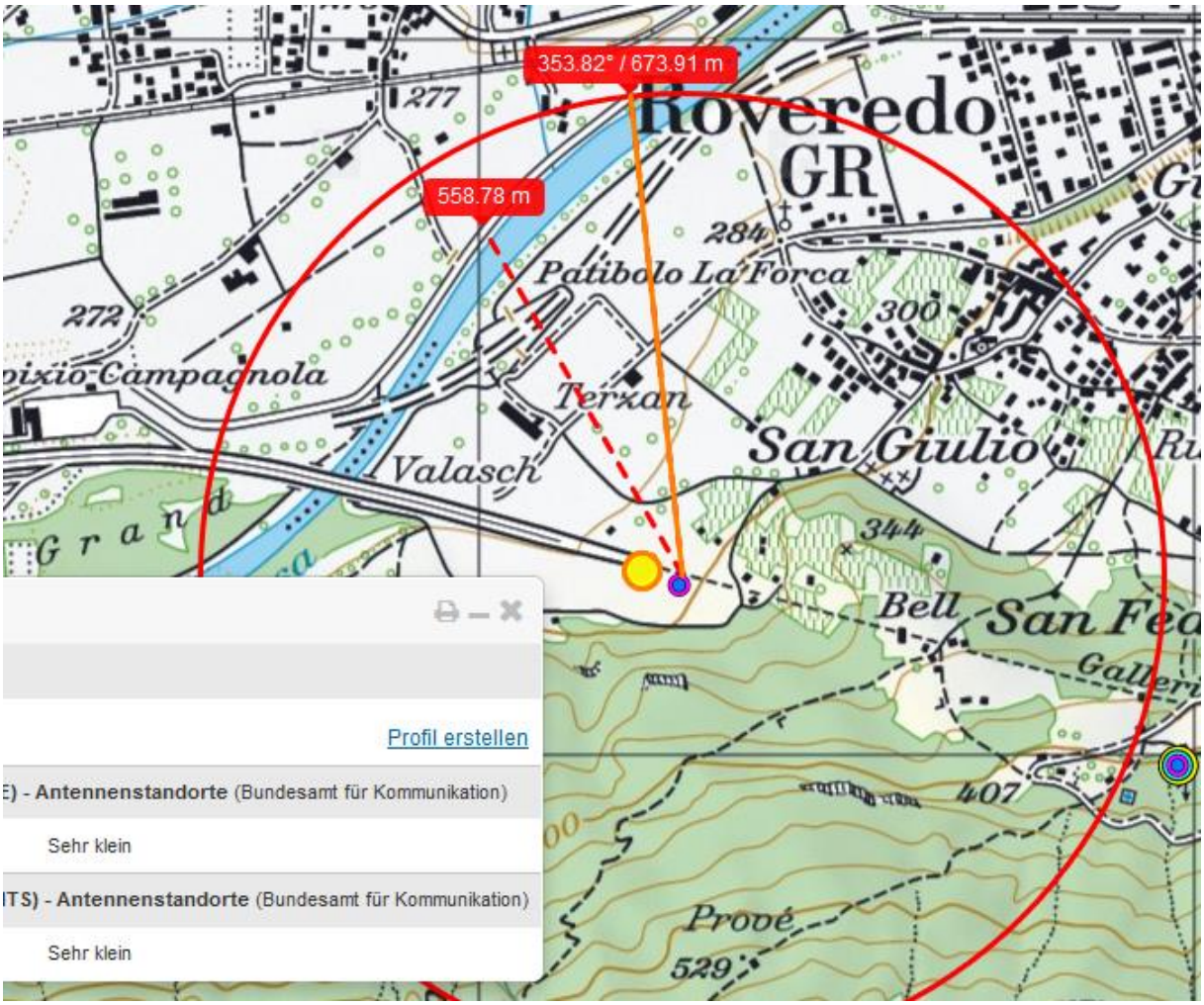
353.82° / 673.91 m
558.78 m
Roveredo
GR
277
284
Patibolo La Forca
300
272
Terzan
San Giulio
Valasch
344
Bell
San Fe
407
Provè
529
Profil erstellen
) - Antennenstandorte (Bundesamt für Kommunikation)
Sehr klein
TS) - Antennenstandorte (Bundesamt für Kommunikation)
Sehr klein