Volketswil: Fussgängerin von Auto erfasst

05.02.2016 - Medienmitteilung

Bei einem Verkehrsunfall am Donnerstagabend (4.2.2016) in Volketswil hat sich eine Passantin schwere Verletzungen zugezogen.

Gegen 19 Uhr fuhr ein 83-jähriger Lenker mit seinem Personenwagen auf der Zentralstrasse Richtung Schwerzenbach. Bei der Abzweigung Lindenstrasse kollidierte das Fahrzeug mit einer 44-jährigen Frau, welche den Fussgängerstreifen überqueren wollte. Durch den Aufprall wurde sie zu Boden geschleudert und blieb mit schweren Verletzungen am Boden liegen. Nach der Erstversorgung durch ein Ambulanzteam musste die Frau ins Spital gefahren werden.

Nebst der Kantonspolizei Zürich standen die Kommunalpolizeien Volketswil, Dübendorf und Uster im Einsatz.

Kantonspolizei Zürich
Mediendienst / Tel. 044 247 36 36

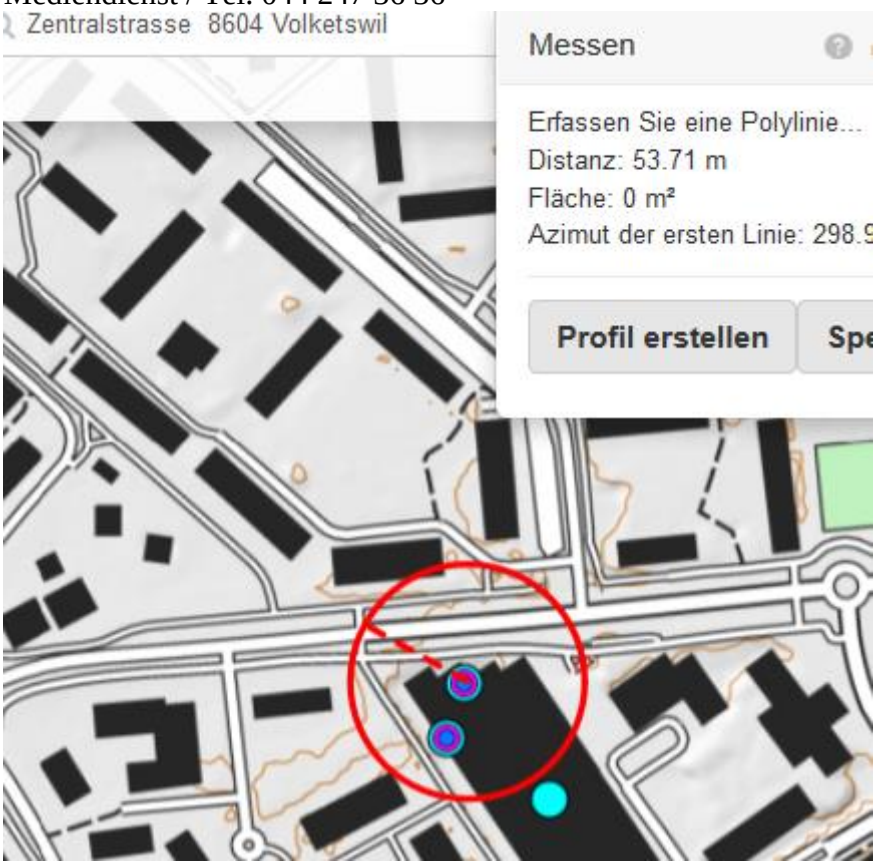

Zentralstrasse 8604 Volketswil

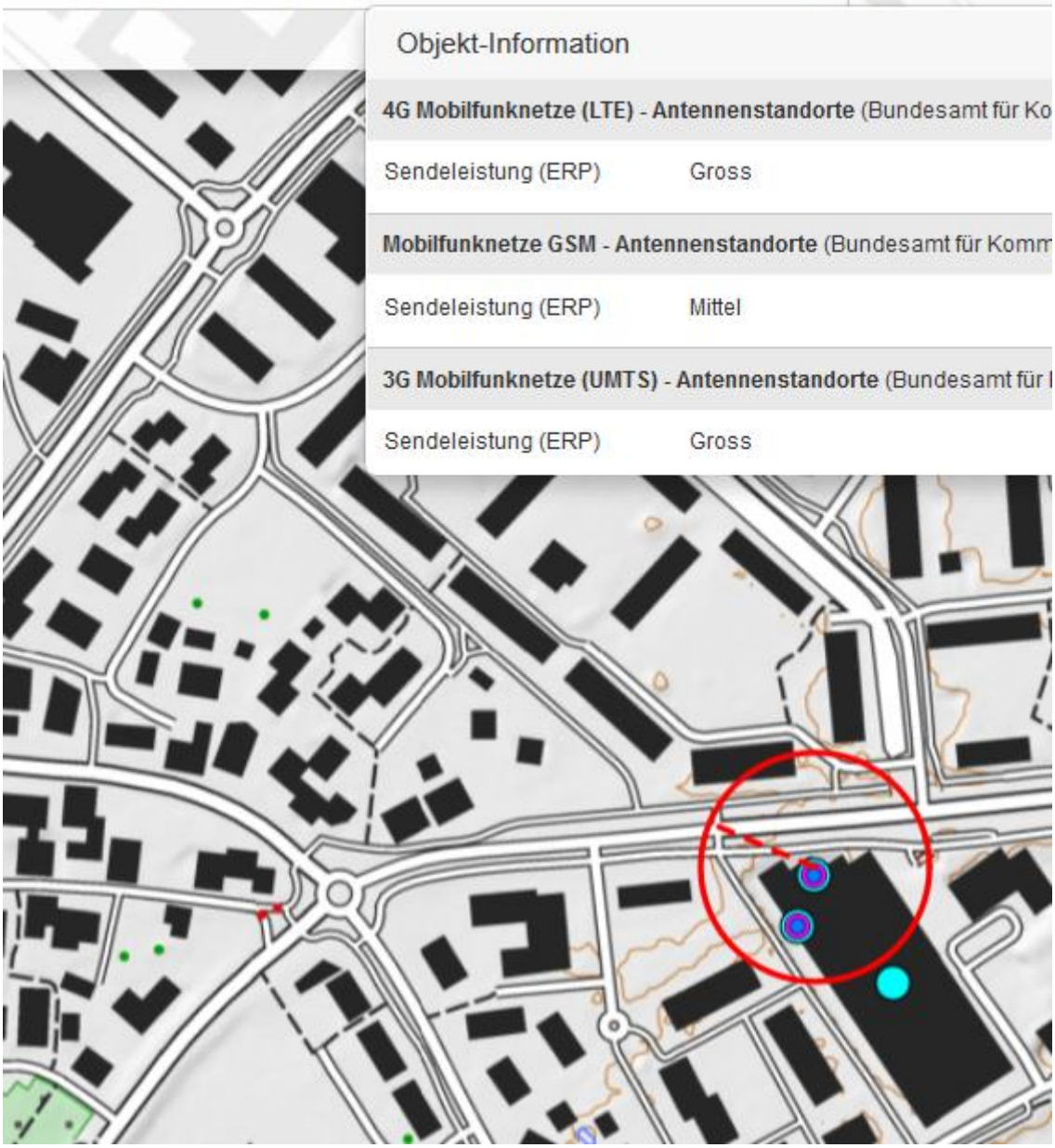

Objekt-Information

4G Mobilfunknetze (LTE) - Antennenstandorte (Bundesamt für Ko

Sendeleistung (ERP)	Gross

Mobilfunknetze GSM - Antennenstandorte (Bundesamt für Komm

Sendeleistung (ERP)	Mittel

3G Mobilfunknetze (UMTS) - Antennenstandorte (Bundesamt für

Sendeleistung (ERP)	Gross

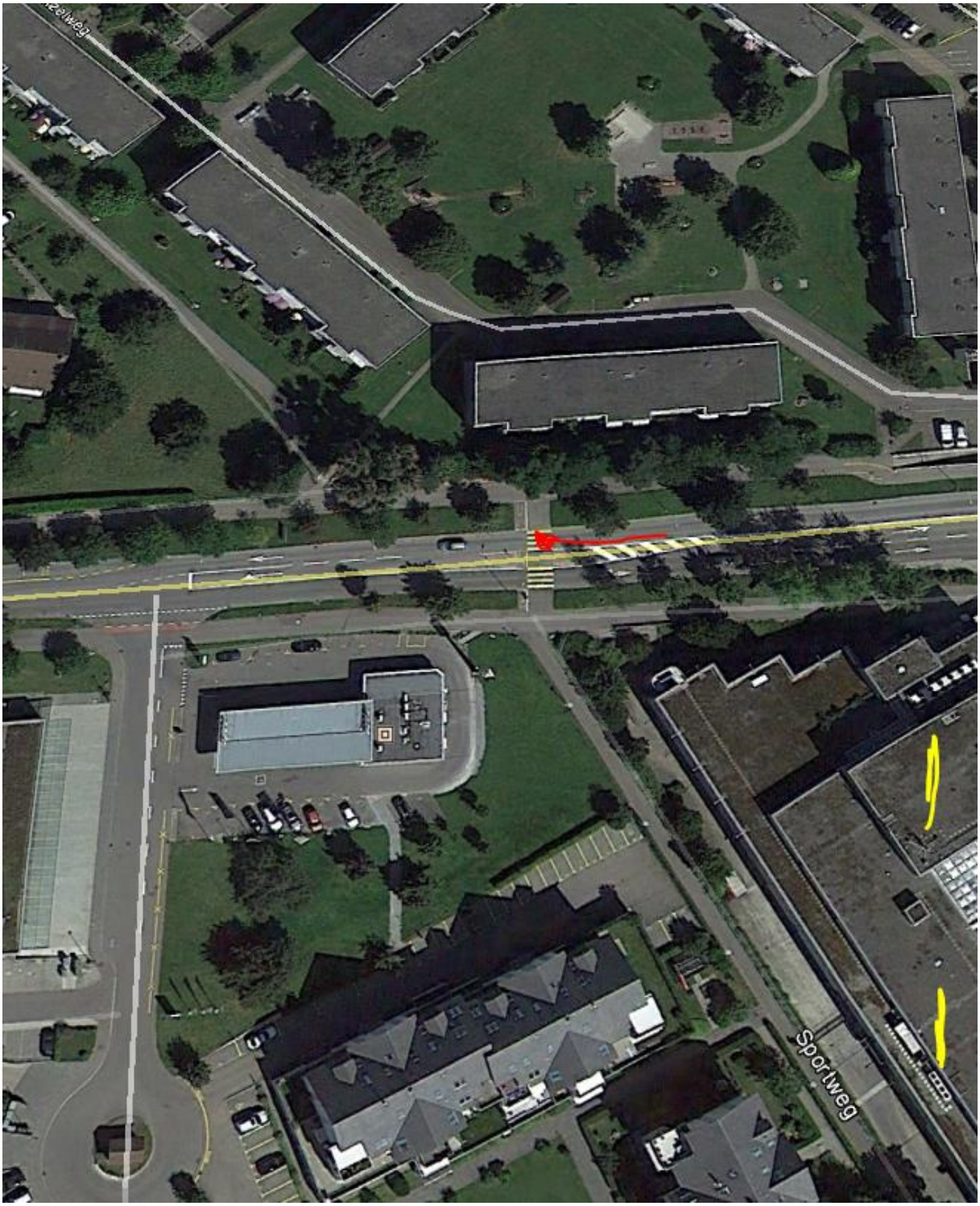
Sportweg

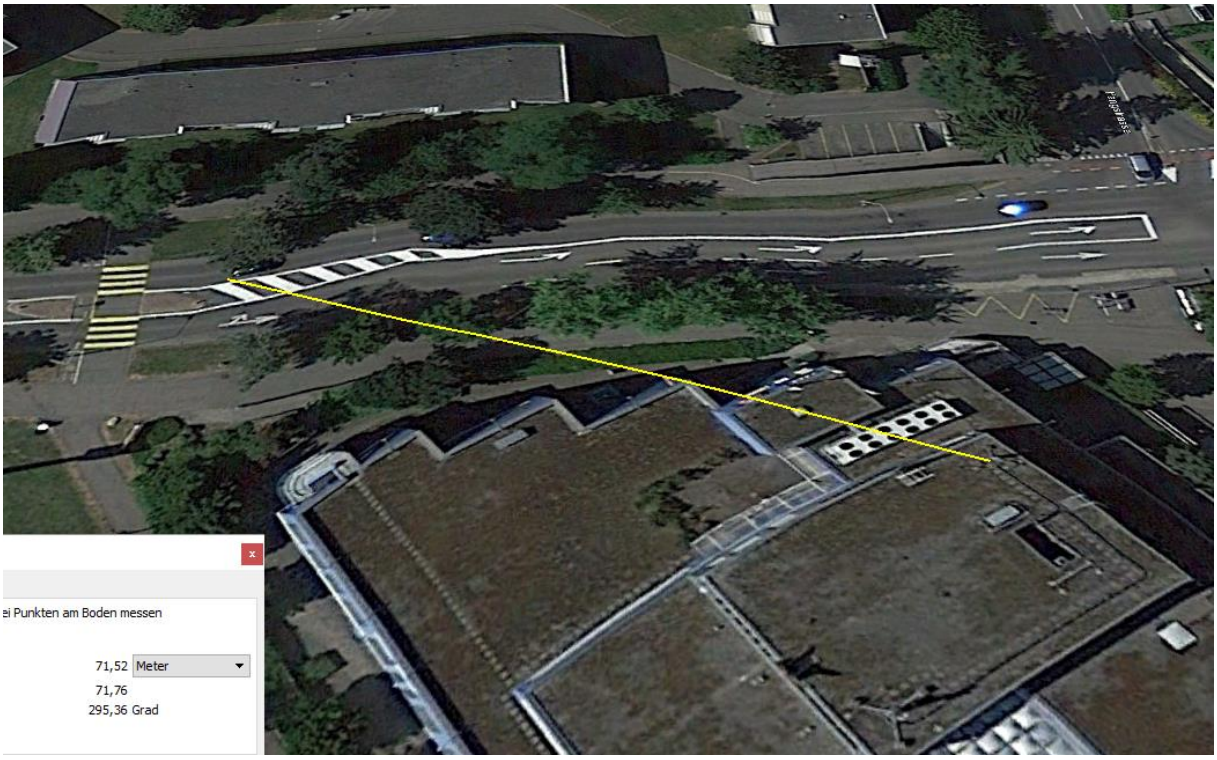

Der Sender strahlt in Nordrichtung,

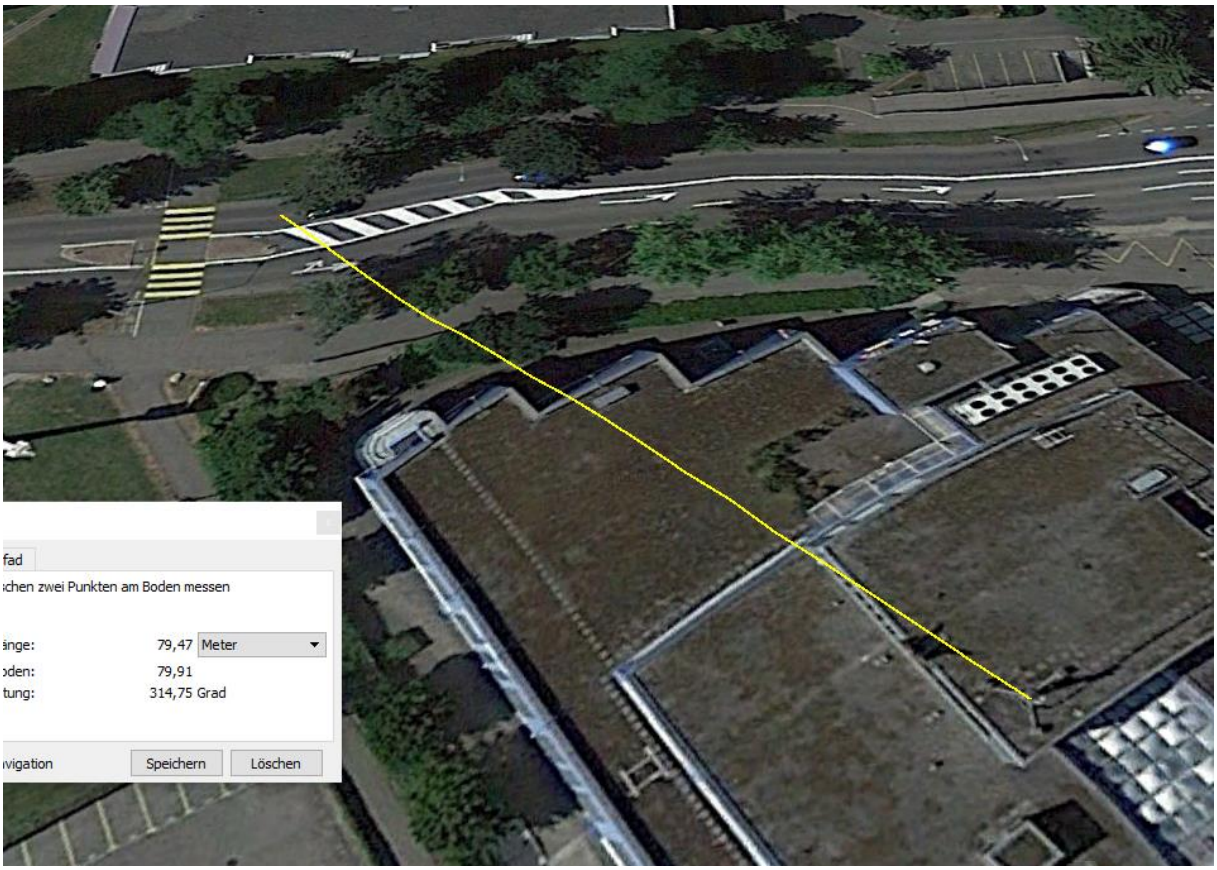

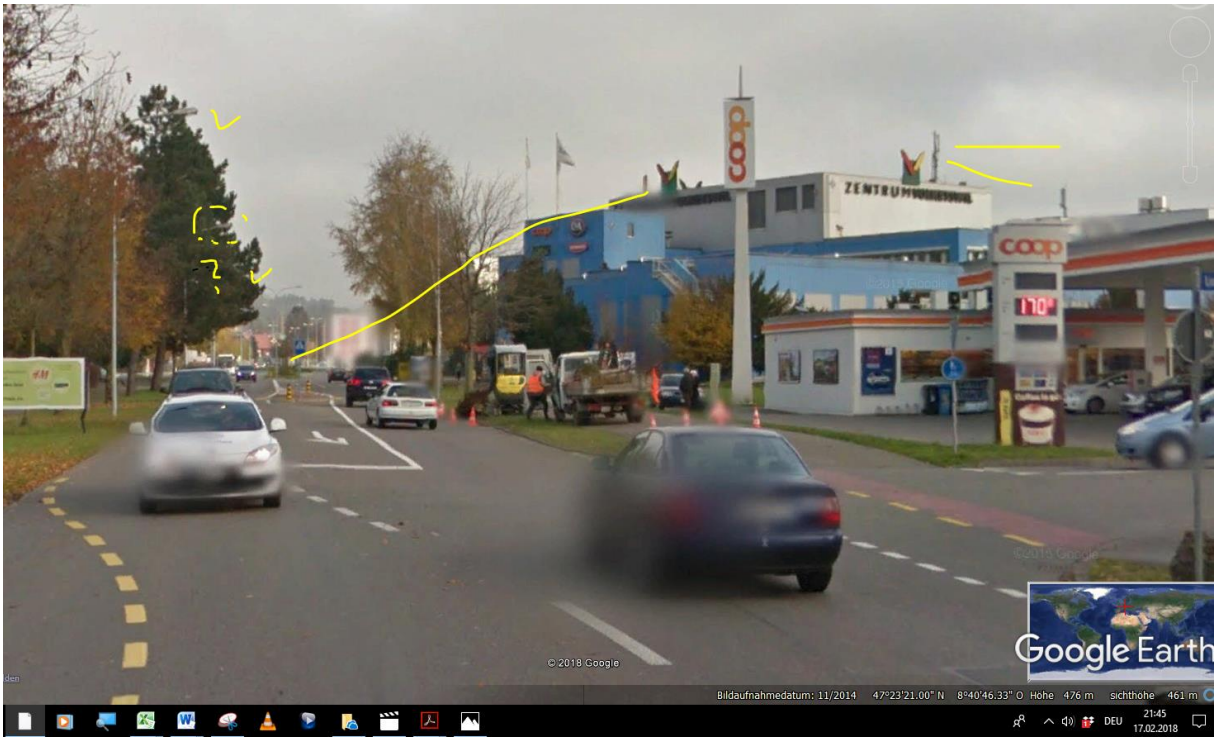

Der westliche Sender strahlt in SW-Richtung, Gebäudekanten

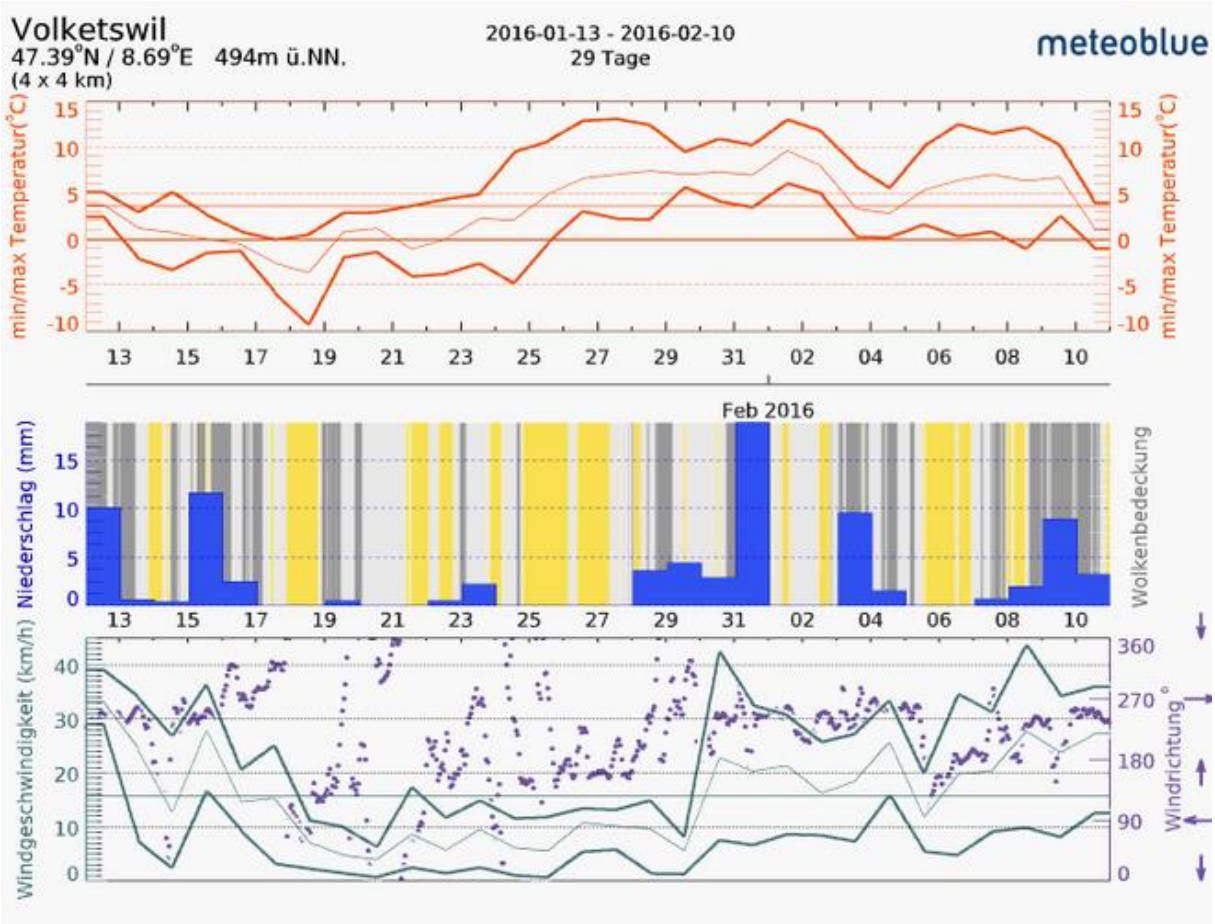
Volketswil
47.39°N / 8.69°E 494m ü.NN.
(4 x 4 km)
2016-01-13 - 2016-02-10
29 Tage
meteoblue
min/max Temperatur(°C)
Feb 2016
Niederschlag (mm)
Wolkenbedeckung
Windgeschwindigkeit (km/h)
Windrichtung °