Autoroute A9 - Accident de circulation mortel

Publié le 19.02.2018

Dimanche 18 février 2018 en fin de soirée, sur l'autoroute A9, un conducteur a perdu la maîtrise de sa voiture. Celle-ci a percuté frontalement un mur de soutènement, avant de s'embraser. Le conducteur, qui n'a pas pu être extrait à temps de son auto, est décédé dans l'incendie qui a suivi.

Dimanche 18 février 2018, vers **22h10**, le Centre d'engagement et de transmission de la Police cantonale vaudoise (CET) était avisé qu'un accident de circulation venait de se produire, peu **après le Viaduc de Chillon** en direction de Villeneuve. Dans une longue courbe à droite, le conducteur a, pour une raison indéterminée, laissé **dévier s**on véhicule vers la g**auche**. Son auto a roulé quelque **cinquante mètres** sur la bande herbeuse bordant la chaussée, avant de heurter frontalement le mur de **soutènement** élevé à cet endroit. Suite au choc, le conducteur est resté prisonnier de l'habitacle de son véhicule. Malgré que plusieurs usagers de passage lui ait rapidement porté secours, le conducteur, un ressortissant français de 34 ans domicilié en Valais, n'a pas pu être extrait de sa voiture, il est décédé dans l'incendie qui a suivi.

Une enquête a été ouverte par le Procureur de service et les investigations ont été confiées aux gendarmes de l'Unité de circulation de la gendarmerie vaudoise.

Cet accident a nécessité l'engagement d'une ambulance et d'un équipage SMUR Riviera-Chablais, de huit patrouilles de gendarmerie, des collaborateurs de la Direction Générale de la Mobilité et des Routes (DGMR), la PCi Riviera-Pays d'Enhaut et district Aigle pour la déviation du trafic (DELESTA) jusqu'à 2h00, d'une représentante de l'Equipe de soutien d'urgence (ESU), ainsi que les pompiers du SDIS Riviera.

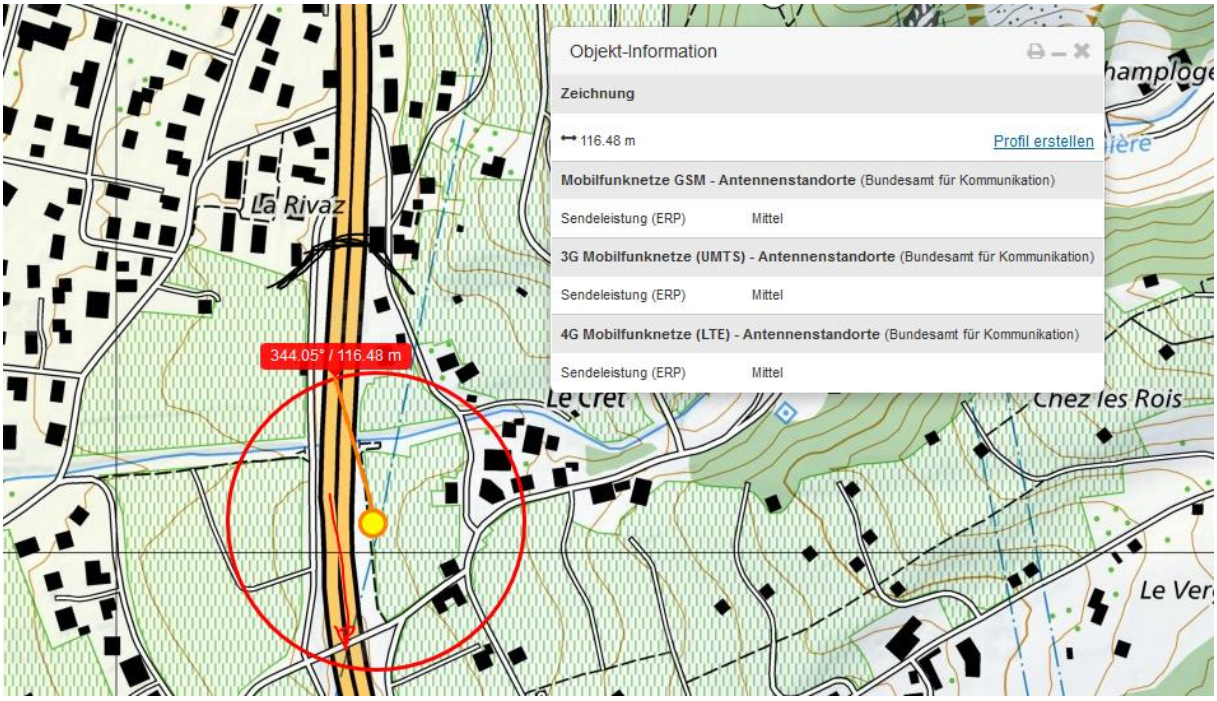

Street View beenden
N
Google Earth
© 2018 Google
Bildaufnahmedatum: 7/2014 46°24'04.62" N 6°56'03.24" O Höhe 480 m Sichthöhe 436 m

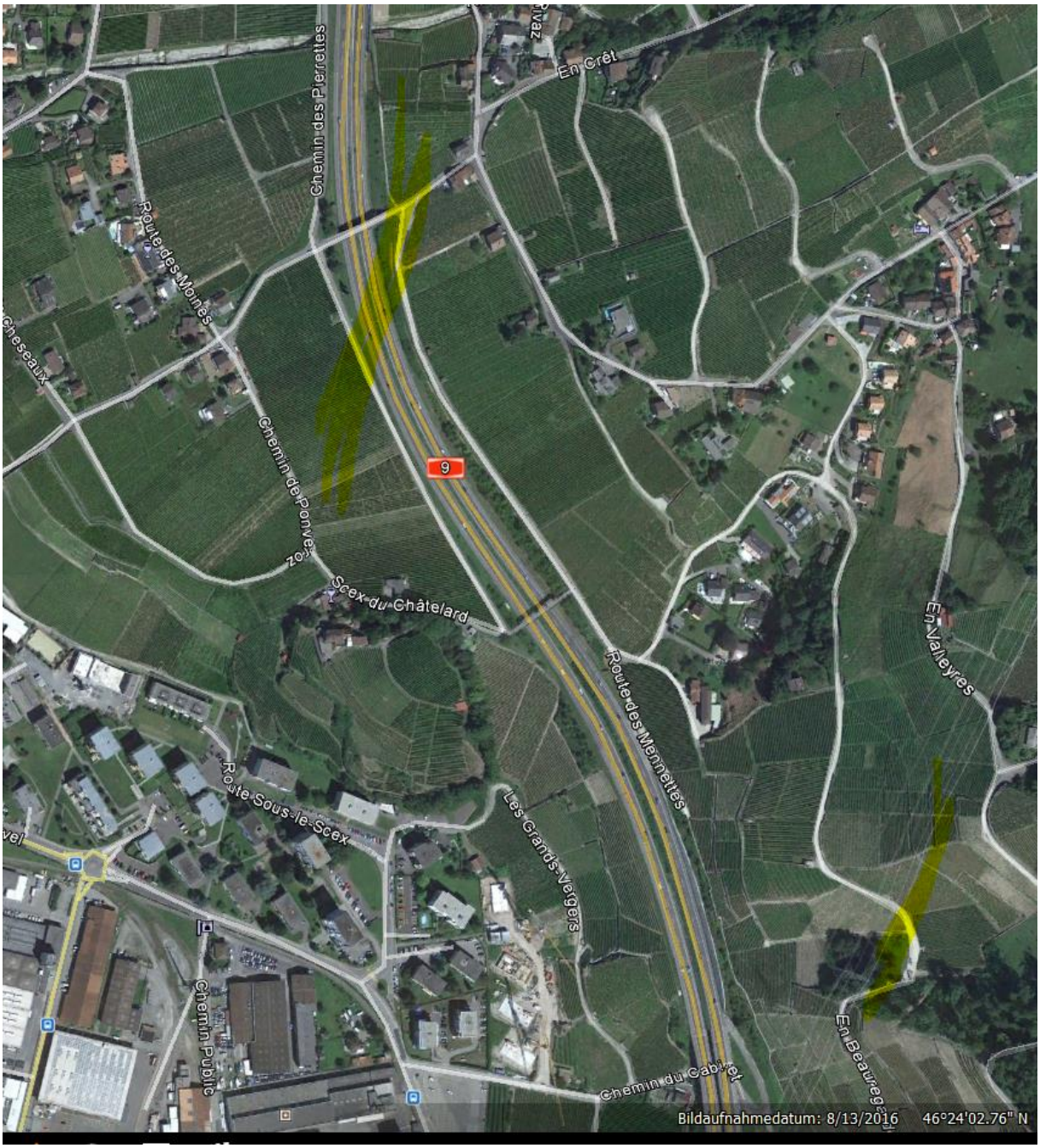
Chemin des Pierrettes
En Crêt
Route des Moines
Chemin de Pouvez
Scex du Châtelard
9
Route des Mannettes
En Valleyres
Route Sous-le-Scex
Les Grands-Vergers
Chemin Public
Chemin du Cabinet
Bildaufnahmedatum: 8/13/2016
46°24'02.76" N

Route de Gerzensee
Chemin Public
Les Grands Vignes
Embarmegard
Route de Crêt-d'Aux
Chemin du Cabinet
9
2009
Bildaufnahmedatum: 8/13/2016 46°23'46.87" N 6°55'51.98" O Höhe