Verkehrsunfall mit Totalschaden

Am vergangenen Sonntag kam es auf der Melchtalerstrasse in St. Niklausen zu einer seitlichen Kollision zweier Personenwagen. Beide Personenwagen erlitten dabei Totalschaden, verletzt wurde niemand.

Am 18.02.2018 um ca. 13.45 Uhr fuhr eine Personenwagenlenkerin auf der Melchtalerstrasse vom Melchtal in Richtung St. Niklausen. Aus bisher unbekannten Gründen geriet sie mit ihrem Personenwagen im Bereich Muriholz ins Schleudern und kollidierte seitlich mit einem korrekt entgegenkommenden Personenwagen. Während der bergwärts fahrende Personenwagen durch die seitliche Kollision an die talseitige Leitplanke gedrückt wurde, schleuderte der talwärts fahrende Personenwagen an die bergseitige Böschung und anschliessend über die Fahrbahn ebenfalls in die talseitige Leitplanke.

Durch den Unfall wurde niemand verletzt. An beiden Unfallfahrzeugen entstand Totalschaden. Zudem wurde die talseitige Leitplanke erheblich beschädigt.

Die Melchtalerstrasse war jederzeit einspurig befahrbar, sodass es zu keinen grösseren Verkehrsbehinderungen kam.

Die genaue Unfallursache wird durch die Kantonspolizei Obwalden abgeklärt.

erste linkskurve erfolgreich

zweite Kurve, rechts, nicht mehr korrigiert.

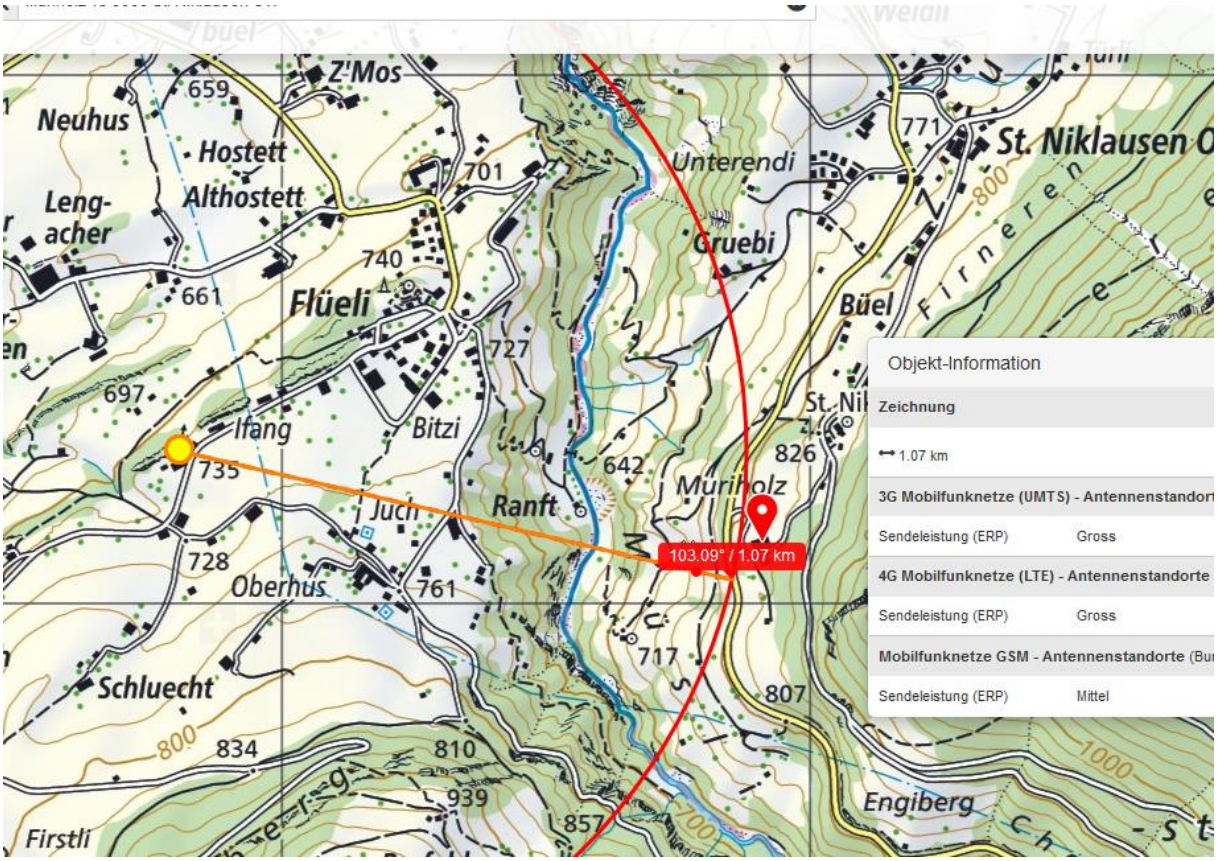
Z'Mos
Neuhus
Hostett
Althostett
Leng-
acher
Flüeli
Unterendi
Gruebi
St. Niklausen
Büel
Ifang
Bitzi
Juch
Ranft
Muriholz
Oberhus
Schluecht
Firstli
Engiberg
103.09° / 1.07 km
Objekt-Information
Zeichnung
1.07 km
3G Mobilfunknetze (UMTS) - Antennenstandort
Sendeleistung (ERP) Gross
4G Mobilfunknetze (LTE) - Antennenstandorte
Sendeleistung (ERP) Gross
Mobilfunknetze GSM - Antennenstandorte
Sendeleistung (ERP) Mittel

Google Earth
© 2018 Google

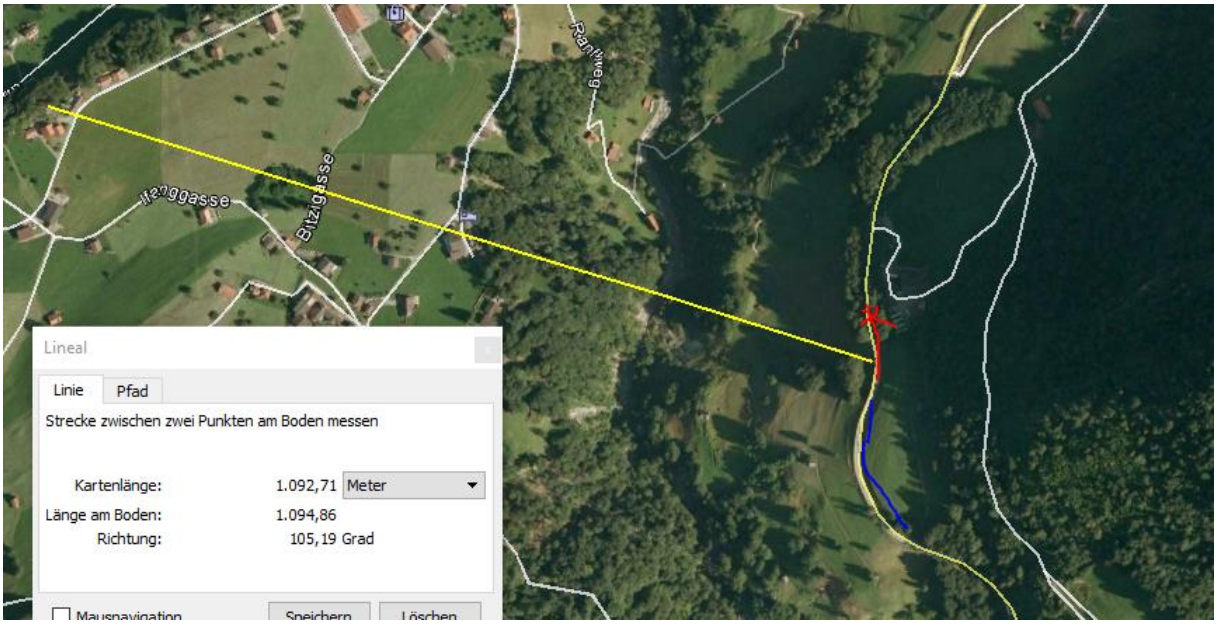
Bitzigasse
Bitzigasse
Radlweg
Lineal
Linie
Pfad
Strecke zwischen zwei Punkten am Boden messen
Kartenlänge: 1.092,71 Meter
Länge am Boden: 1.094,86
Richtung: 105,19 Grad
Mausnavigation
Speichern
Löschen

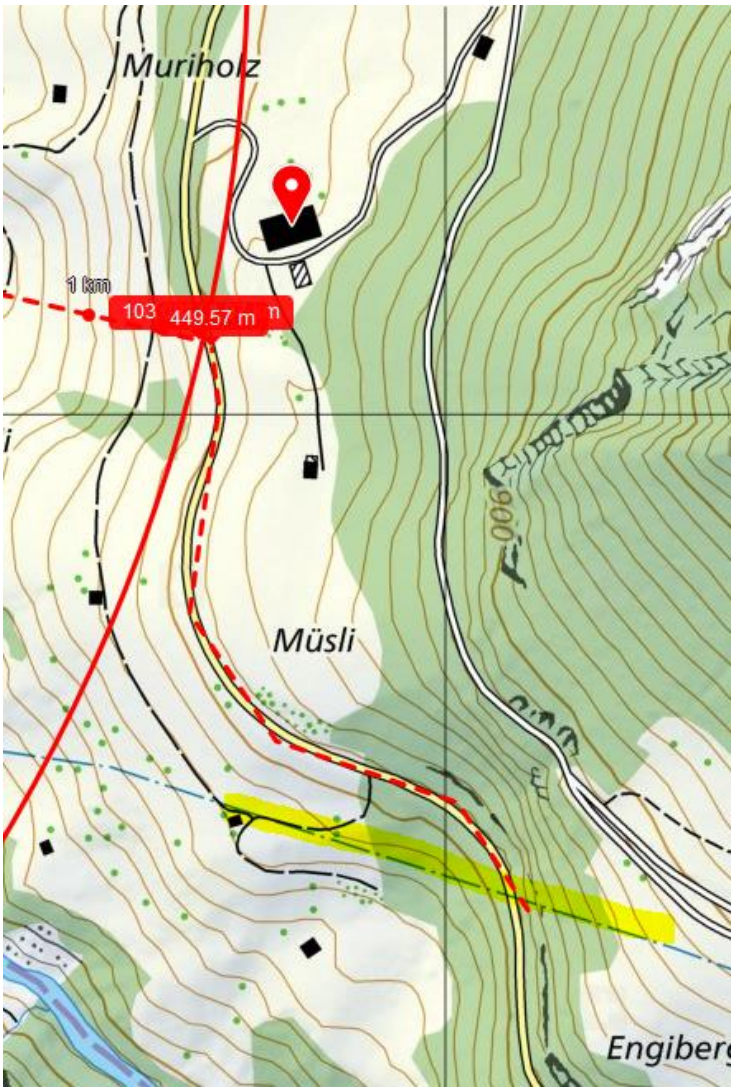

Ebene 3: 450m, quer
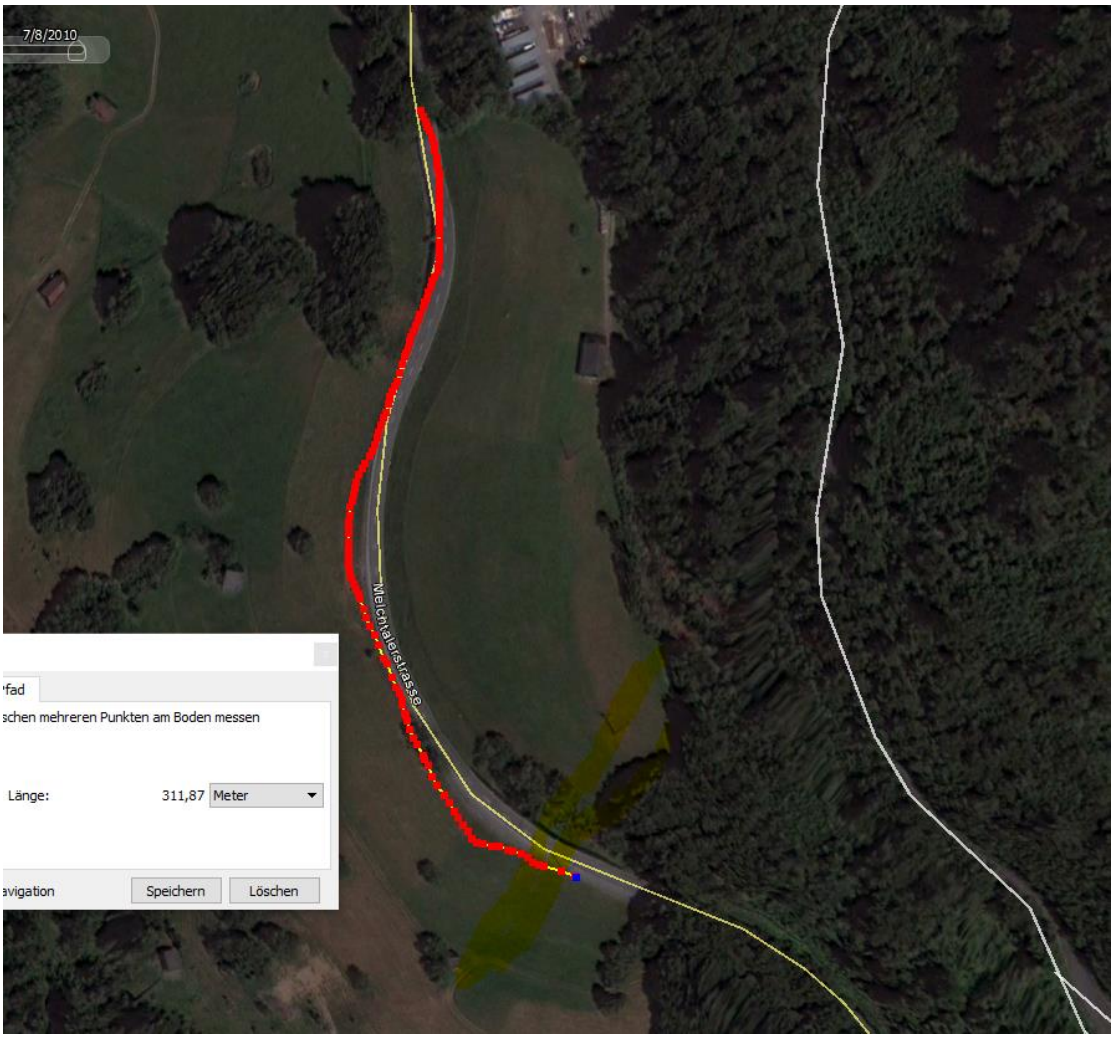
Ebene 5 300m quer