Wettingen AG - 15-jähriger Jugendlicher bei Unfall verletzt

Nach einer Auffahrkollision fuhr ein betagter Automobilist auf das Trottoir und kollidierte in der Folge mit einem Fussgänger. Seine Fahrt führte er noch zirka 200 Meter weiter. Dabei kam es zu einer Kollision mit einem weiteren Auto. Der 15-jährige Fussgänger wurde schwer verletzt und musste ins Spital eingeliefert werden. Die Staatsanwaltschaft eröffnete eine Untersuchung.

Unfallmeldung

Gestern Freitag, 20. Mai 2016, 13.25 Uhr gingen bei der Einsatzzentrale der Kantonspolizei Meldungen über einen Verkehrsunfall in Wettingen, Kreisverkehr Alberich Zwyssigstrasse / Landstrasse ein**. Ein Automobilist habe einen Fussgänger angefahren** und sei auf der Landstrasse weitergefahren. Rasch rückten Ambulanzbesatzung, Kantonspolizei und Regionalpolizei aus. Der angefahrene Jugendliche wurde durch Passanten betreut.

Lenker angehalten

Der beteiligte Unfallfahrer, ein 85-jähriger Schweizer, der mit seinem Suzuki zirka 200 Meter weiter fuhr und dabei ein Kandelaber anfuhr sowie mit einem entgegenkommenden Auto seitlich kollidierte, hielt bei der **Abzweigung Kirchstrasse** an. Im Auto des 85-jährigen Seniors befand sich noch eine Beifahrerin, beide blieben unverletzt.

Unfallablauf

Die Kantonspolizei Aargau hat die Ermittlungen zur Klärung des Unfallhergangs aufgenommen. Die Staatsanwaltschaft Baden hat eine Untersuchung eröffnet. Gemäss ersten Ermittlungen fuhr der Suzuki-Fahrer auf der Alberich Zwyssigstrasse einem vor ihm befindlichen Auto auf. Daraufhin setzte er zurück, fuhr nach rechts auf das Trottoir und weiter Richtung Landstrasse. Dabei erfasste er vor einem Take-away-Restaurant einen 15-jährigen Schweizer. Der Suzuki-Fahrer fuhr nun auf die Landstrasse, kollidierte mit einem Kandelaber und einem entgegenkommenden Seat. Zirka 200 Meter später hielt er an.

Verletzungen des Fussgängers

Der angefahrene Fussgänger musste mit schweren Verletzungen ins Spital eingeliefert werden. Sein Zustand wird als stabil bezeichnet. Die Kantonspolizei nahm dem Suzuki-Fahrer den Führerausweis vorläufig zu Handen der Administrativbehörde ab. Zudem wurde eine Blut- und Urinprobe angeordnet. Die genaue Unfallursache ist Gegenstand der eingeleiteten Strafuntersuchung.

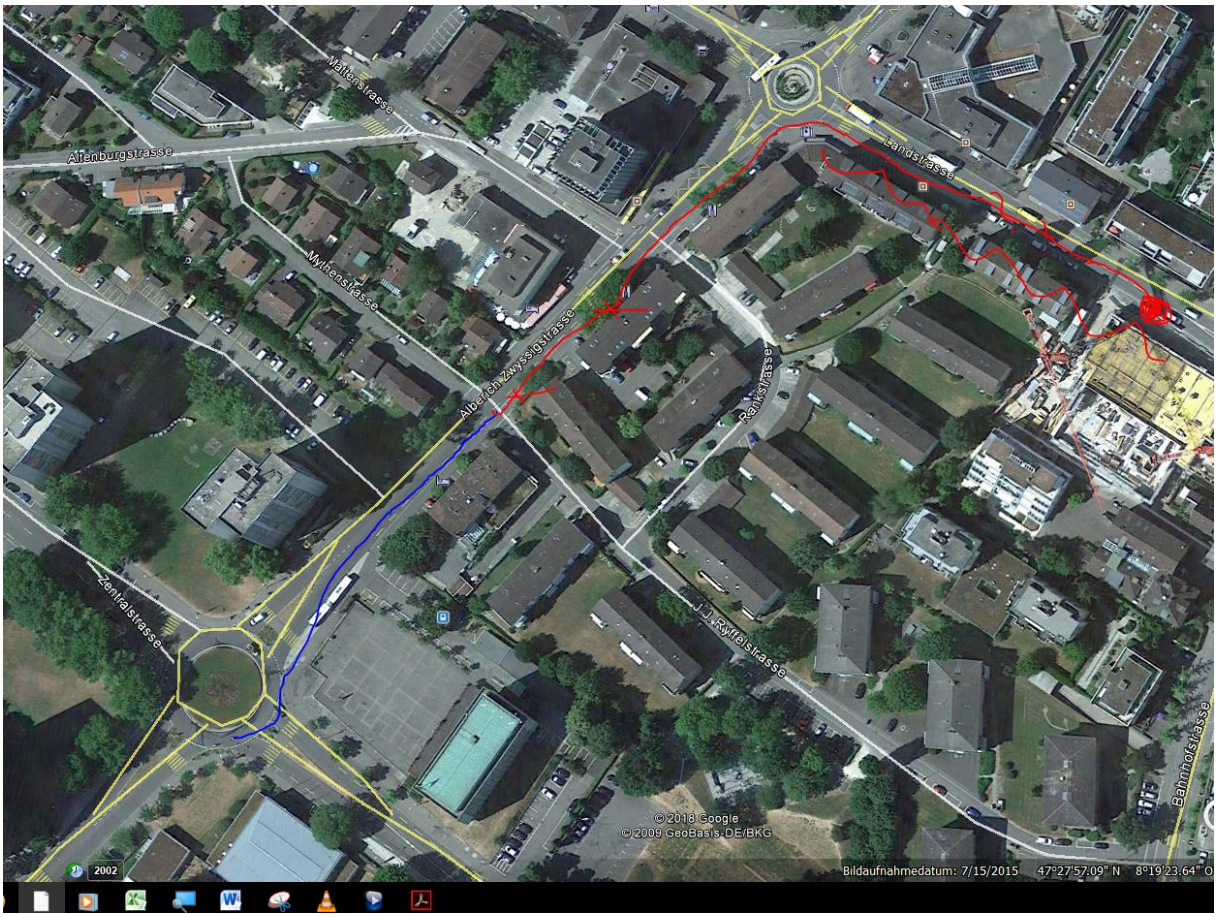
Mattenstrasse
Altenburgstrasse
Landstrasse
Mythenstrasse
Alberich Zwyssigstrasse
Rankstrasse
Zentralstrasse
J.J. Ryffelstrasse
Bahnhofstrasse
© 2018 Google
© 2009 GeoBasis-DE/BKG
2002
Bildaufnahmedatum: 7/15/2015 47°27'57.09" N 8°19'23.64" O

Bar-Burger
© 2018 Google
© 2009 GeoBasis-DE/BKG
© 2018 Google
Problem melden
Bildaufnahmedatum: 10/2014 47°27'52.91" N 8°19'30.51" O Höhe

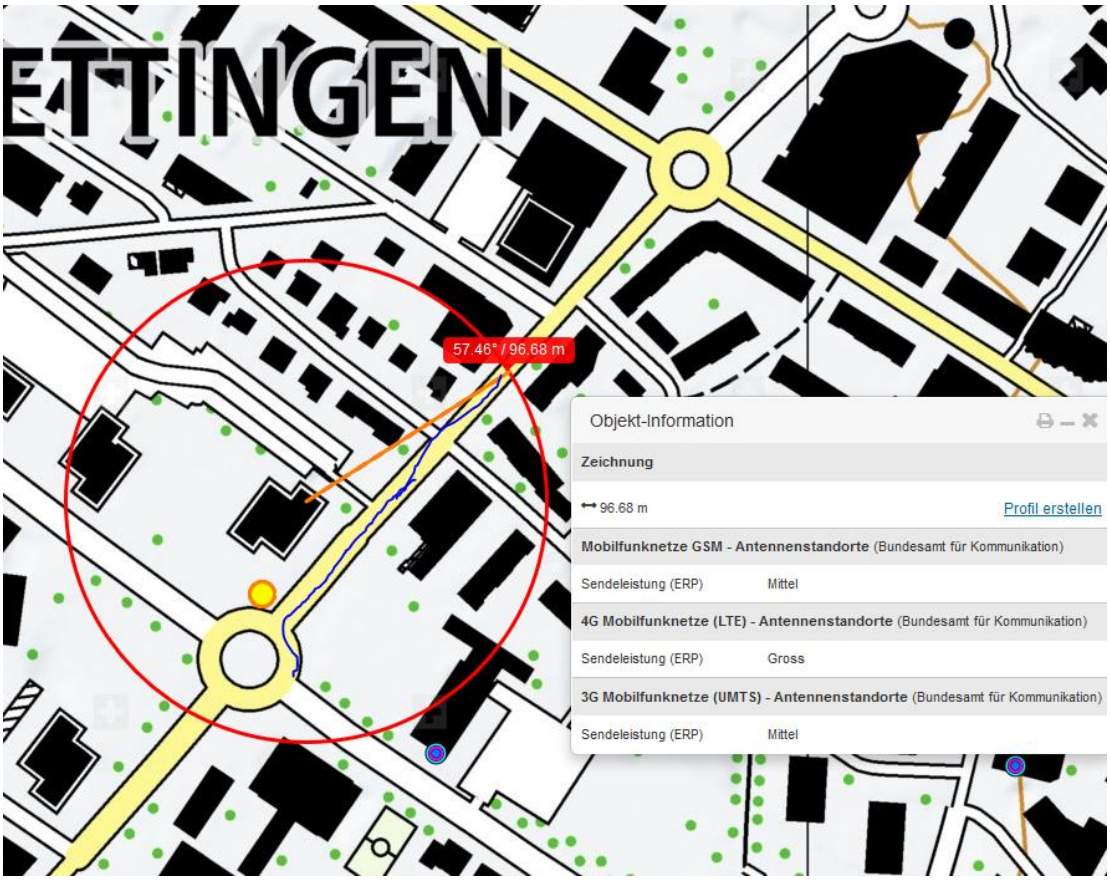

Hier rechts die Pizzeria

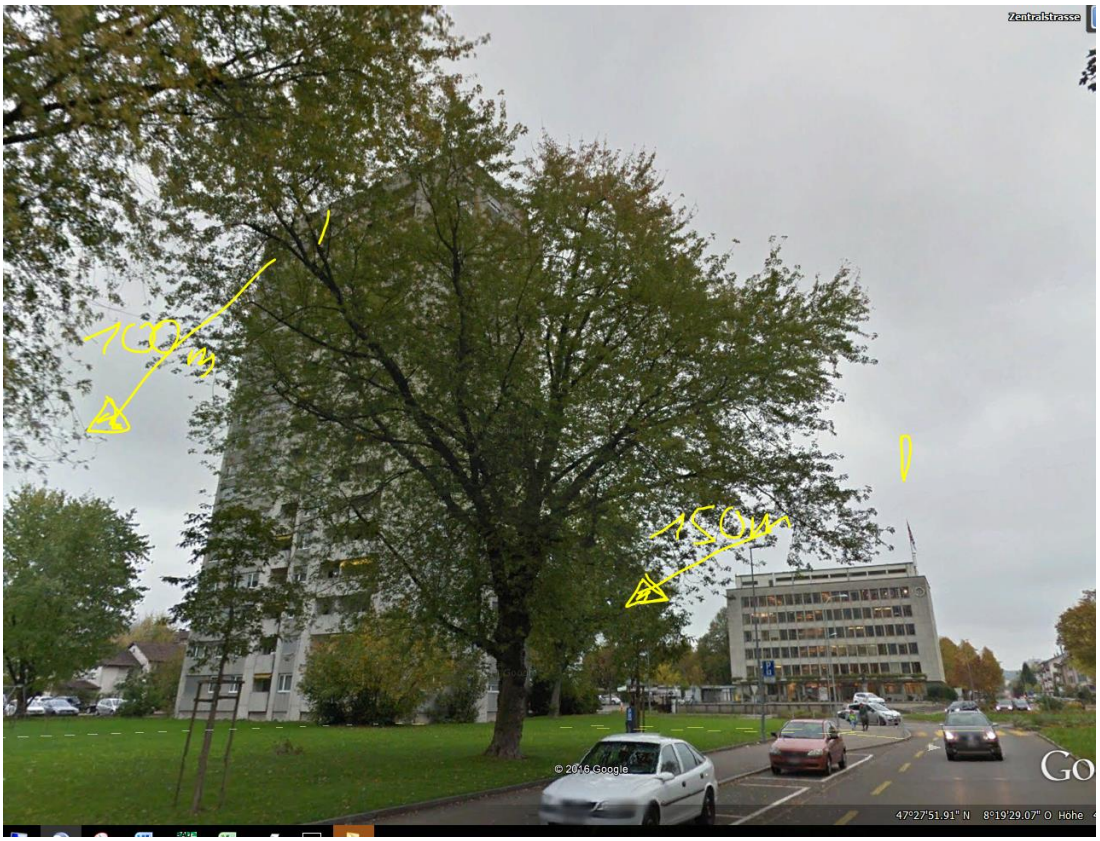
Zentralstrasse
100m
150m
© 2016 Google
47°27'51.91" N 8°19'29.07" O Höhe

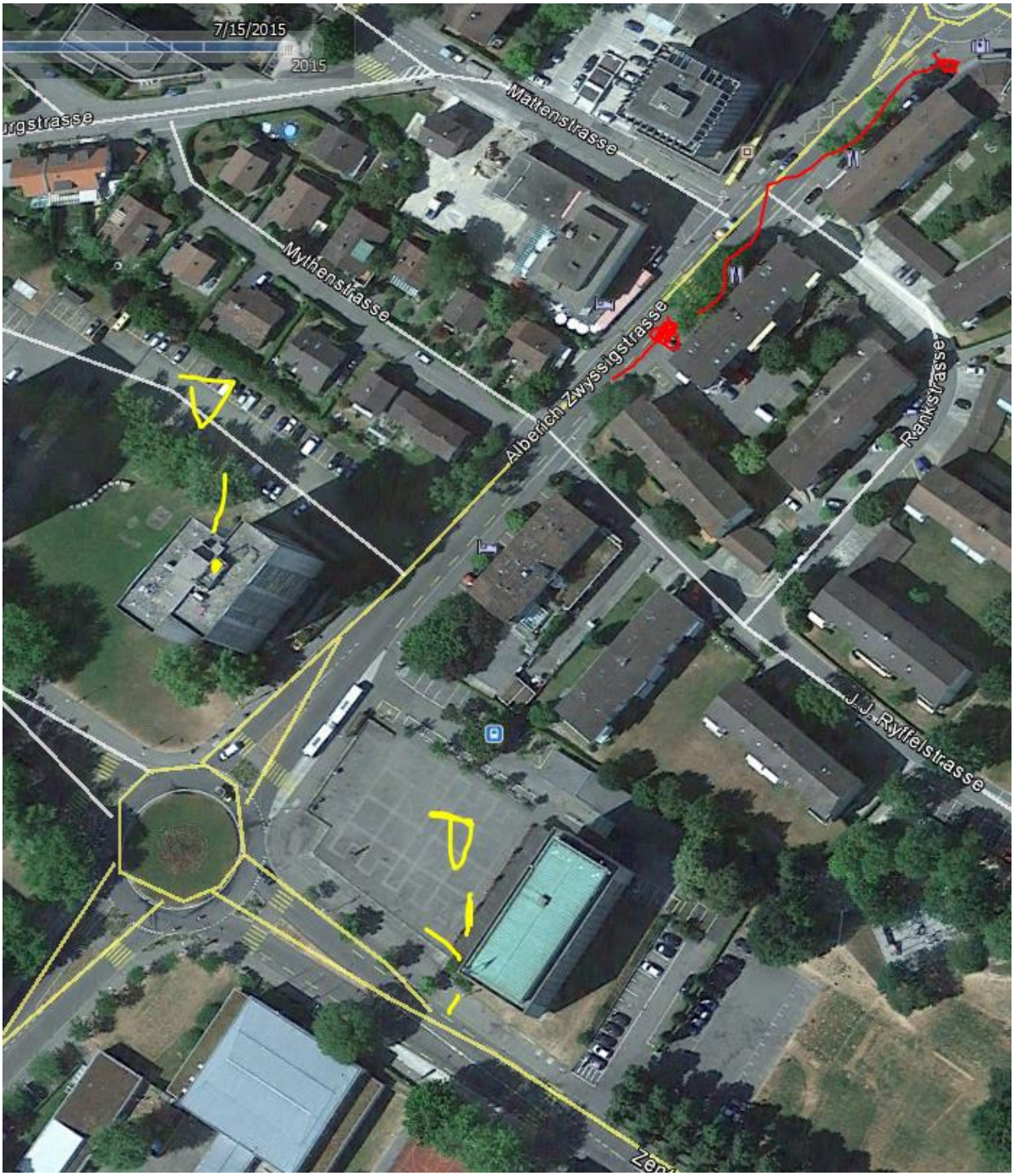
7/15/2015
2015
Mattenstrasse
Mythenstrasse
Alberich Zwyssigstrasse
Rankstrasse
J.J. Ryffelstrasse

Sendeleistung (ERP) Mittel
3G Mobilfunknetze (UMTS) - Antennenst
Kommunikation)
Sendeleistung (ERP) Mittel
4G Mobilfunknetze (LTE) - Antennenstan
Sendeleistung (ERP) Mittel
Wettingen
55.62° / 115.11 m
40.88° / 157.38 m

Alberich Zwyssigstrasse
© 2016 Google
© 2009 GeoBasis-DE/BKG
© 2016 Google
Problem melden
47°27'51.92" N 8°19'29.93" O Höhe

Wettingen AG - 15-jähriger Jugendlicher bei Unfall verletzt

Bild 1 von 3

Wettingen AG - 15-jähriger Jugendlicher bei Unfall verletzt
Bild 2 von 3

Wettingen AG - 15-jähriger Jugendlicher bei Unfall verletzt
Bild 3 von 3

Der 85-jährige Lenker dieses Suzuki fährt am Freitagnachmittag in Wettingen einen 15-Jährigen an.

Der Suzuki-Fahrer hält 200 Meter nach dem Unfall mit dem Jugendlichen an – neben dem Senior sass eine Beifahrerin.

© Kapo AG