

Mels: Mit Motorrad gestürzt

Am Dienstagmorgen (24.05.2016), nach 09:20 Uhr, sind auf der Autobahn A13, bei der Verzweigung Sarganserland Richtung St.Gallen, ein 53-jähriger Motorradfahrer und seine Mitfahrerin gestürzt. Das Motorrad geriet in der Kurve ins Rutschen, wodurch der Mann und seine Mitfahrerin zu Boden stürzten. Beide zogen sich leichte Verletzungen zu und mussten durch den Rettungsdienst ins Spital gebracht werden. Am Motorrad entstand ein Sachschaden von mehreren tausend Franken.

<https://www.kapo.sg.ch/news/kapo/2016/05/mels--mit-motorrad-gestuerzt.html>

Auffallend: in Fall 1243 ist ein Motorradfahrer geradeaus gefahren in der FR nach St. Gallen, also andere Kurve.

Adresstyp	Adresse bis		
Suchen	<input type="text"/>		
Ptz/Ort/Land	888700	Mels	CH
Strasse	Autobahn A13		
Adresszusatz	Verzweigung Sarganserland, Fahrtrichtung Sargar		
	weitere Adressfelder		
Etage	<input type="text"/>	Kanton	St. Gallen
Gemeinde	Mels SG	Region	SG-WB-SL
Region2	Sarganserlã	Quartier	<input type="text"/>
Ost / Nord	<input type="text"/> 753862	<input type="text"/> 211379	CH

Sehr geehrter Herr S

Vielen Dank für Ihre Mitteilung.

Beim Melsler Motorradunfall gibt es nur noch das Wetter als Erklärung...war es nass?

Der Unfall liegt zu weit zurück, als dass die Datenbank noch was hergibt.

Das kann ich jetzt leider auch nicht mehr nachvollziehen.

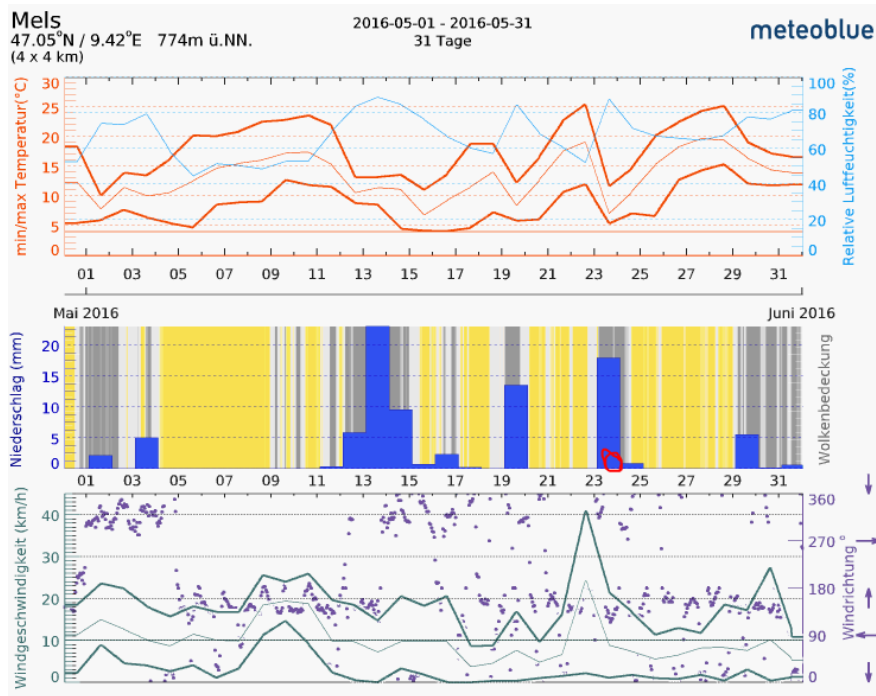

Folglich noch ein Daten-Abo bei Meteoblu gekauft:

Wetter war in Mels über Nacht schlecht.



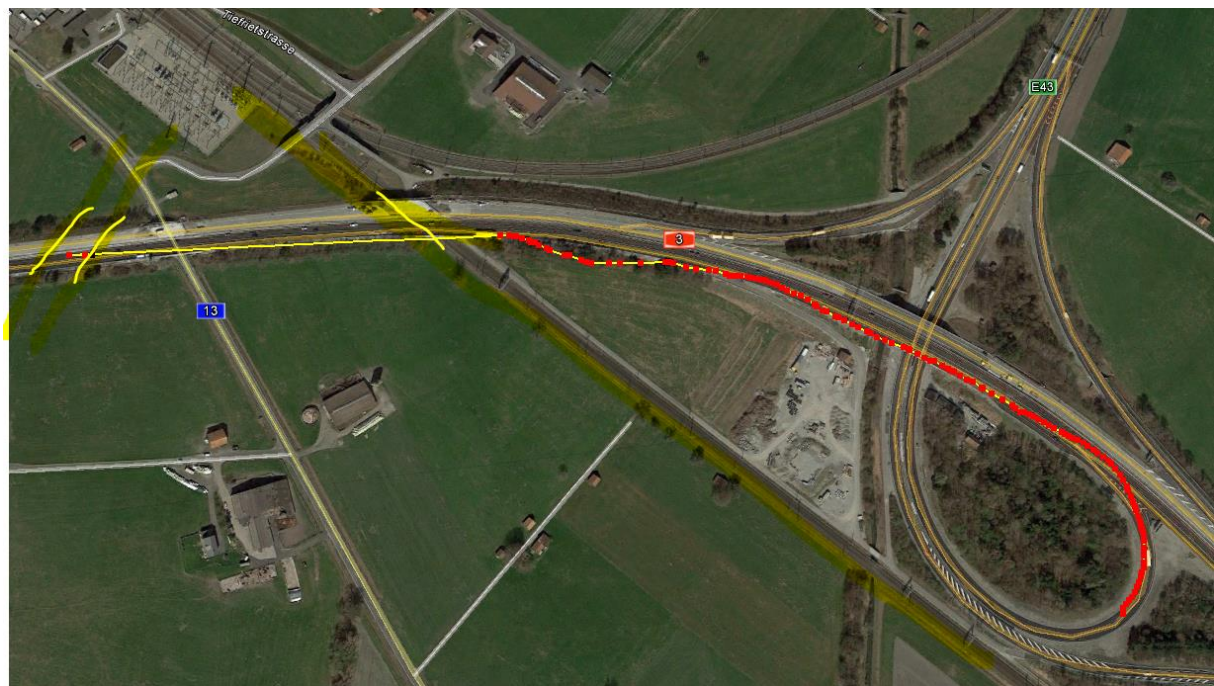

Erste Querung 980 Ebene 3, dann 950 Ebene 3, und 620 Ebene 5 SBB

Sender bei Gasser Baumaterial hat keine direkte Einwirkung, SR nach 270° West und ca. 110° Ost

