Dietikon: Rollerlenker bei Kollision mit Personenwagen verletzt - Zeugenaufruf

Bei einem Verkehrsunfall zwischen einem Zweiradlenker und einem Automobilisten hat sich der Rollerlenker am Mittwochnachmittag (3.11.2016) in Dietikon schwere Verletzungen zugezogen.

Kurz nach 13 Uhr fuhr ein 80-jähriger Mann mit seinem Roller auf der **Bernstrasse Richtung Urdorf**. Beim Einbiegen in die Zürcherstrasse kollidierte er aus zurzeit nicht geklärten Gründen mit einem entgegenkommenden, 44-jährigen Autolenker. Der Rollerlenker zog sich Beinverletzungen zu und wurde mit einem Rettungswagen ins Spital gebracht.

Die Polizisten der Kantonspolizei wurden von einer Patrouille der Stadtpolizei Dietikon unterstützt.

Schatten von hinten:

© 2016 Google
47°23'50.56" N

11/6/2016
2015
1
Bernstrasse
Zürcherstrasse
Spitalstrasse
Gertrudstrasse

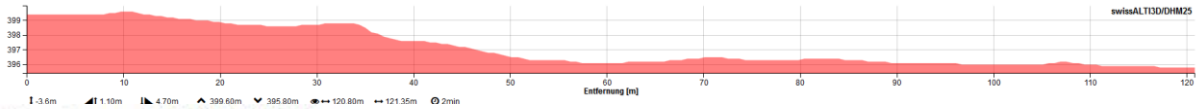

Bernstrasse 88 8953 Dietikon

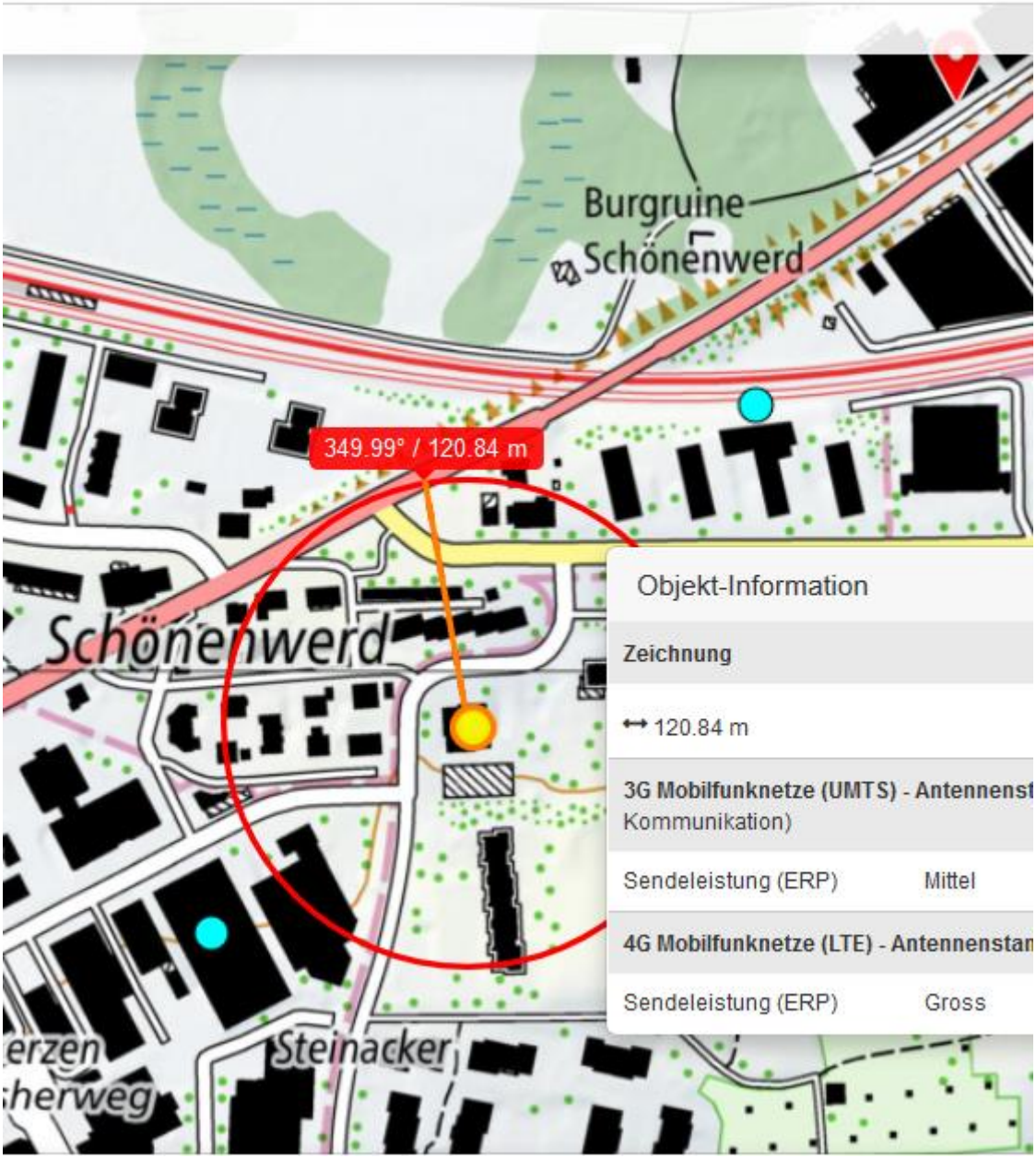

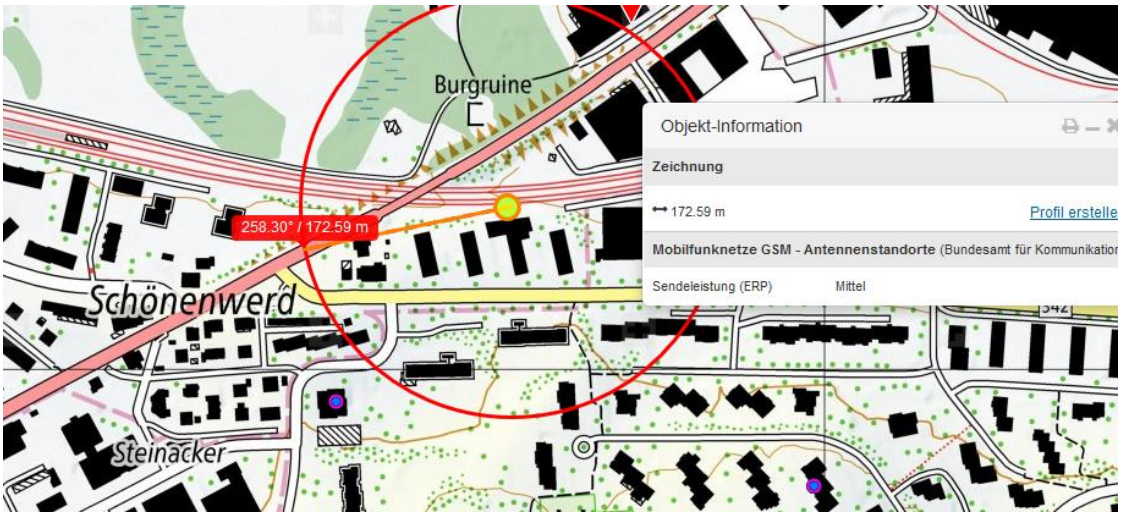

Download 7.3.18, Leistungen 2016 an solchen Lagen in der Regel alle „Mittel“

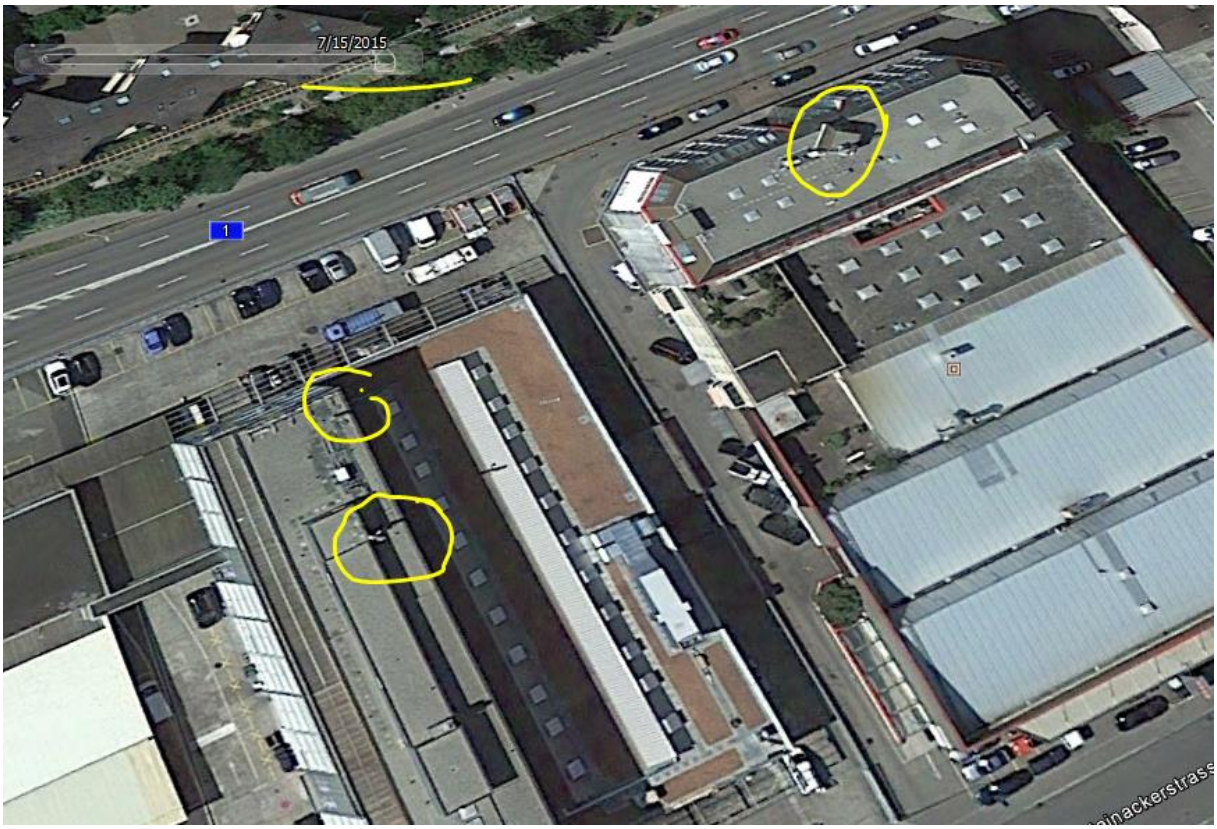
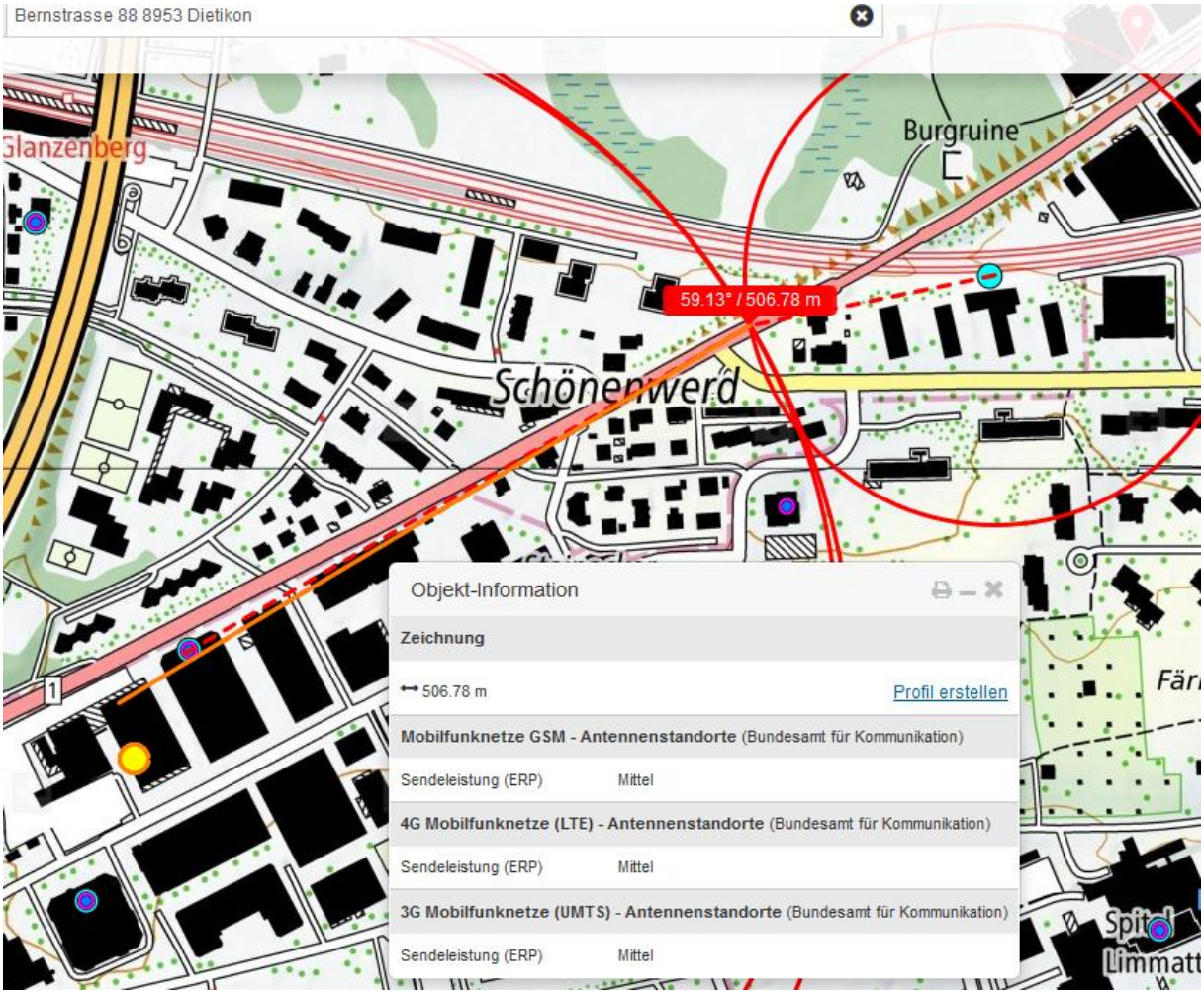
die beiden Sender sind an der Strasenkante, nicht wie vermerkt z.T. Gebäudemitte.