Medienmitteilung der Luzerner Polizei

Luzern, 5. März 2018

Autofahrer bei Selbstunfall verletzt

Sursee, Autobahn A2

Am Sonntagabend ist ein Autofahrer in Sursee auf der Autobahn A2 von der Fahrbahn abgekommen. Er fuhr gegen die ansteigende Böschung, stiess gegen die Randleitplanke und durchbrach den Wildschutzzaun. Schliesslich kam das Auto auf einem Vorplatz zum Stillstand. Der Autofahrer wurde dabei erheblich verletzt und durch den Rettungsdienst 144 ins Spital gefahren.

Am Sonntag, 4. März 2018, kurz vor 21:30 Uhr, fuhr ein Autofahrer auf der Autobahn A2 in Sursee **Richtung Süden**. Aus noch ungeklärten Gründen geriet das Fahrzeug rechts von der Fahrbahn ab und fuhr gegen die ansteigende Böschung. Nach ca. 80 Meter stiess das Auto gegen die Randleitplanke, wurde angehoben und überschlug sich. Es durchbrach den Wildschutzzaun und kam schliesslich auf einem Vorplatz neben der Autobahn zum Stillstand. Der 21-jährige Autofahrer wurde beim Unfall erheblich verletzt und durch den Rettungsdienst 144 ins Spital gefahren.

https://newsletter.lu.ch/inxmail/html_mail.jsp?id=0&email=newsletter.lu.ch&mailref=000dmbq000eyq000000000f5mv6idzeq

10
Sursee
© 2018 Google
© 2009 GeoBasis-DE/BKG
US Dept of State Geographer
Google Eart

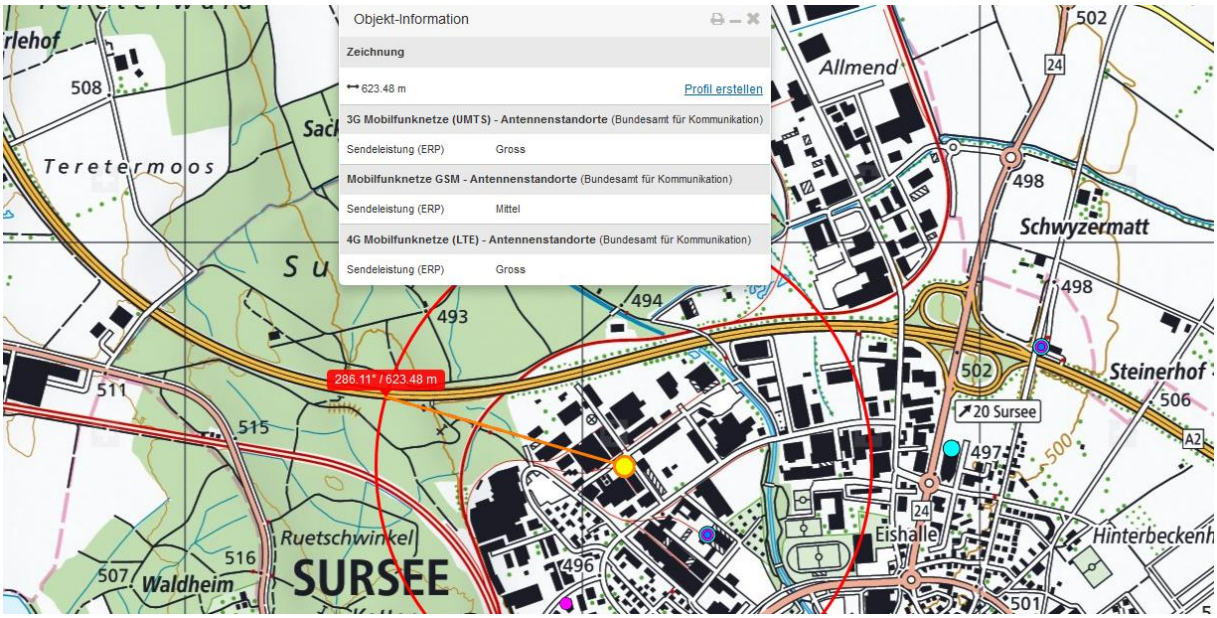
Objekt-Information
Zeichnung
623.48 m
Profil erstellen
3G Mobilfunknetze (UMTS) - Antennenstandorte (Bundesamt für Kommunikation)
Sendeleistung (ERP) Gross
Mobilfunknetze GSM - Antennenstandorte (Bundesamt für Kommunikation)
Sendeleistung (ERP) Mittel
4G Mobilfunknetze (LTE) - Antennenstandorte (Bundesamt für Kommunikation)
Sendeleistung (ERP) Gross
286.11° / 623.48 m
Teretermoos
Allmend
Schwyzermatt
Steinerhof
20 Sursee
Eishalle
Ruetschwinkel
SURSEE
Waldheim
Hinterbeckenh
508
511
515
516
507
493
494
496
497
498
502
506
501
24
A2
500

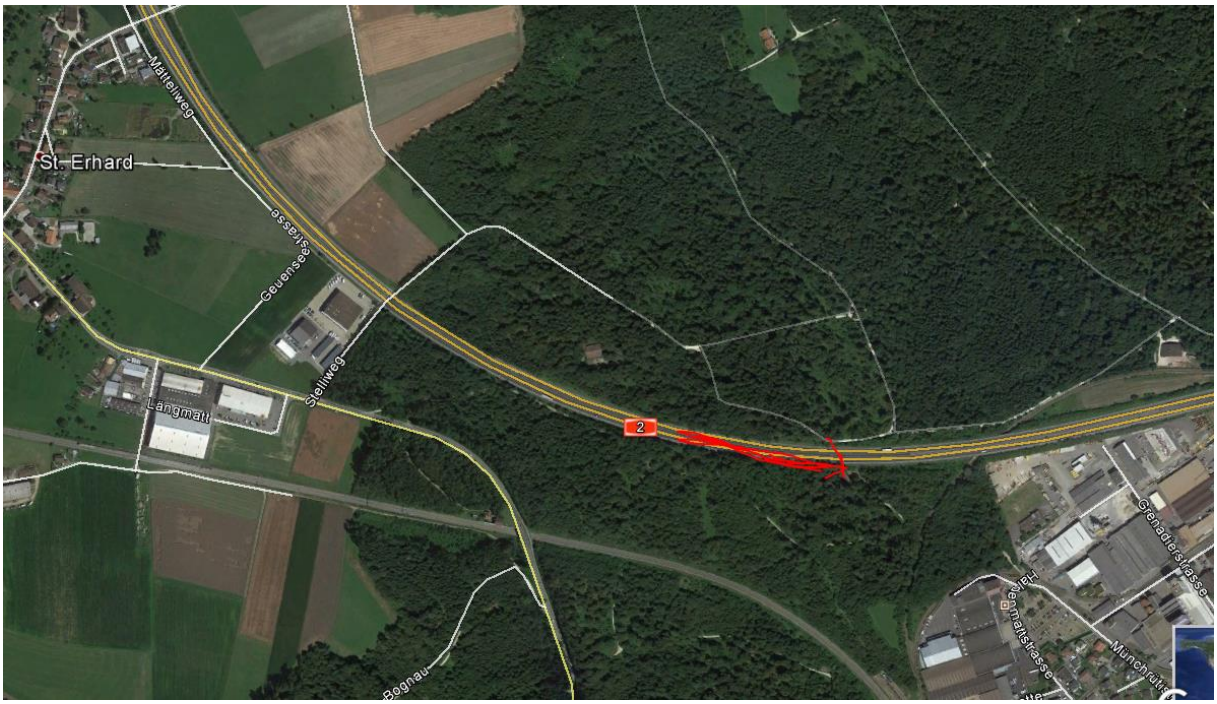
Mätteliweg
St. Erhard
Geuenseestrasse
Stelliweg
Langmatt
2
Grenadierstrasse
Bognau