Verkehrsunfall zwischen Personenwagen und Linienbus in der Brüglingerstrasse

- 21.12.2016 (14:20)

Kurz nach Mittag ist es in der Brüglingerstrasse zu einem Unfall zwischen einem Personenwagen und einem Bus der Linie 47 gekommen. Die 80-jährige Lenkerin des Personenwagens wurde dabei verletzt, es entstand grosser Sachschaden an beiden Fahrzeugen. Die Polizei sucht Zeugen.

Nach ersten Erkenntnissen der Kantonspolizei fuhr die aus Deutschland stammende Lenkerin vom St. Jakob her durch die Brüglingerstrasse in Richtung Dreispitz. Bei der Einmündung des Duggingerhofs kollidierte sie mit einem von rechts in die Brüglingerstrasse einfahrenden Linienbus. Die Lenkerin des Personenwagens verletzte sich beim Unfall und wurde von der Sanität der Rettung Basel-Stadt in die Notfallaufnahme gebracht. Die Brüglingerstrasse bleibt in Fahrrichtung St. Jakob – Dreispitz für die Unfallaufnahme und die Bergungsarbeiten bis ca. 16 Uhr gesperrt. In der Gegenrichtung kann die Brüglingerstrasse reduziert auf eine Fahrspur befahren werden.

Personen, welche Angaben zum Unfallhergang machen können, werden gebeten sich bei der Verkehrspolizei, Tel. 061 699 12 12 oder über KapoVrk.VLZ@jsd.bs.ch zu melden.

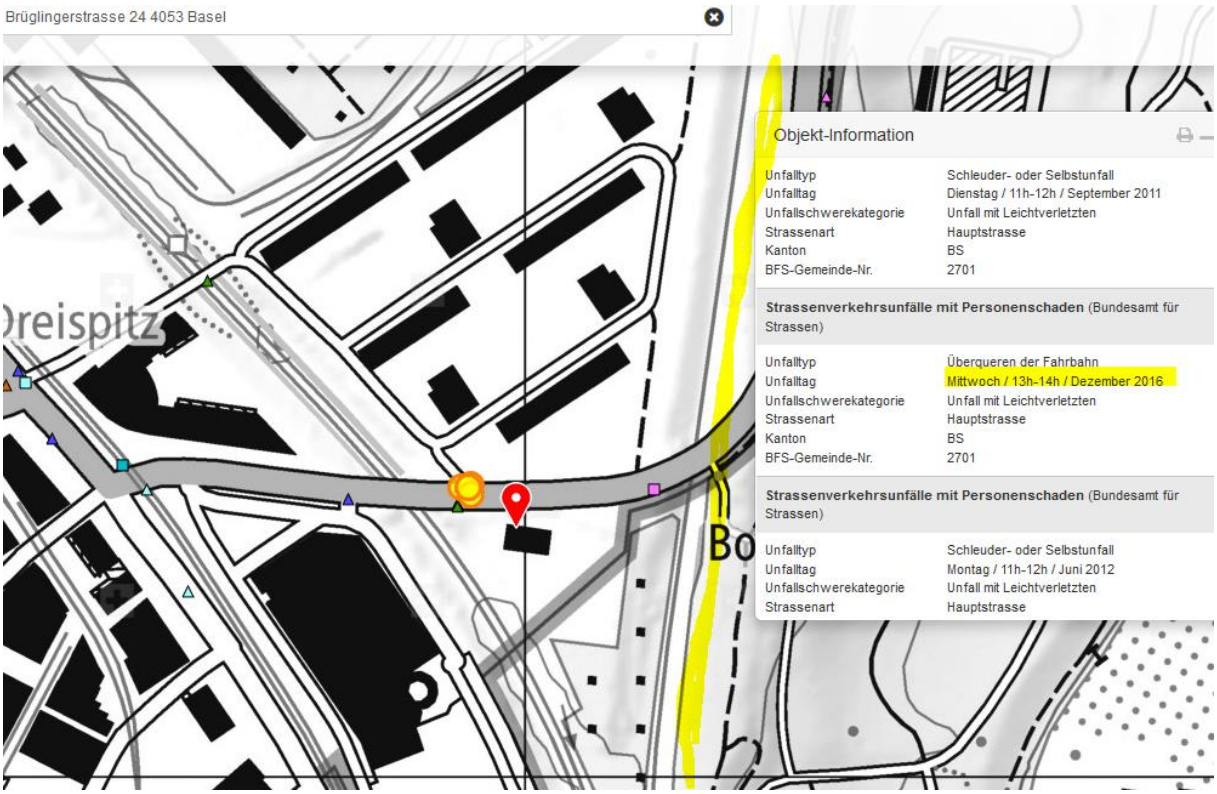

Auf Herfahrtsrichung querende Hochspannungsleitung Ebene 3

Der Ort des Übersehens der LSA ist 30m weiter zurück.

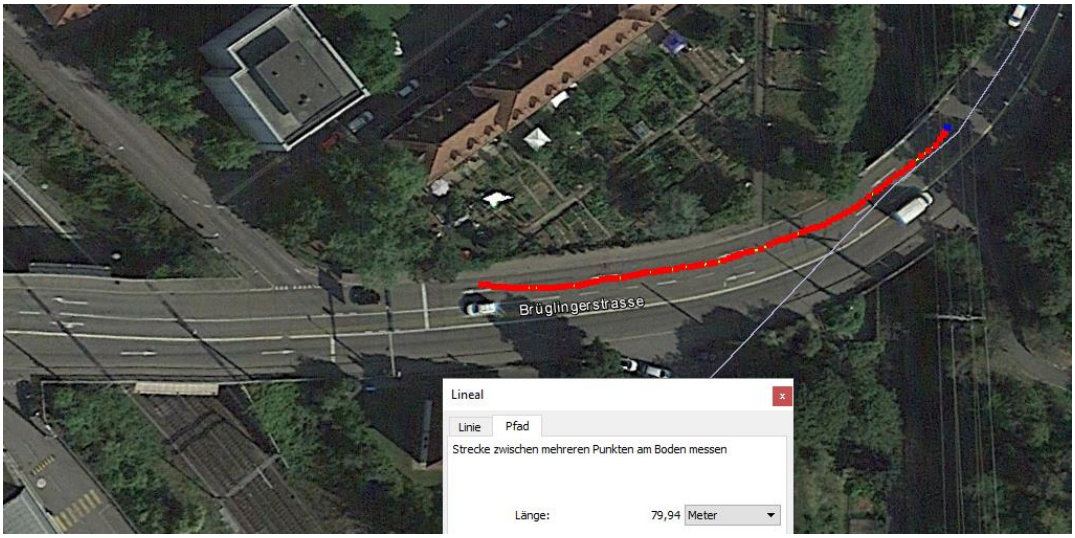

An dieser Stelle vermutlich auch Exposition der UPC-Anlagen

Interessant, dass diese Anlage nicht im Bakom-Verzeichnis der Sendeanlagen aufgeführt wird:

Münchensteinerstrasse 270 4053 Basel

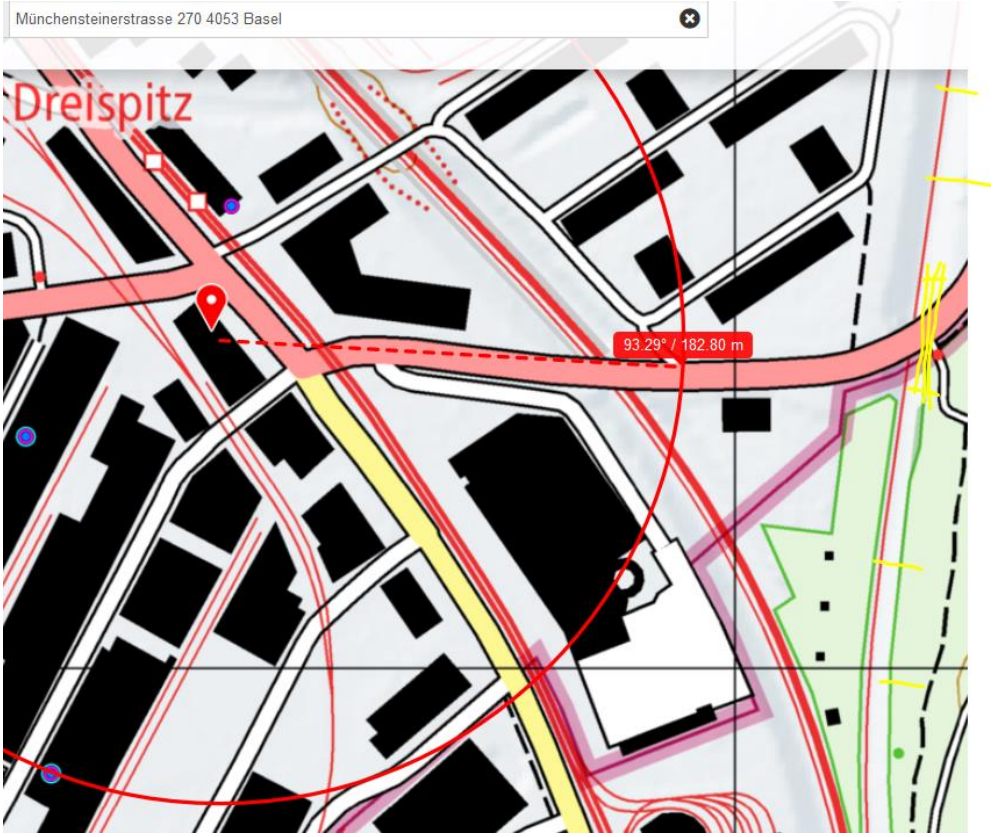

Se 1: Von landi frontal, hohes Silo, mit direkter Sichtverbindung Brüglingerstr.

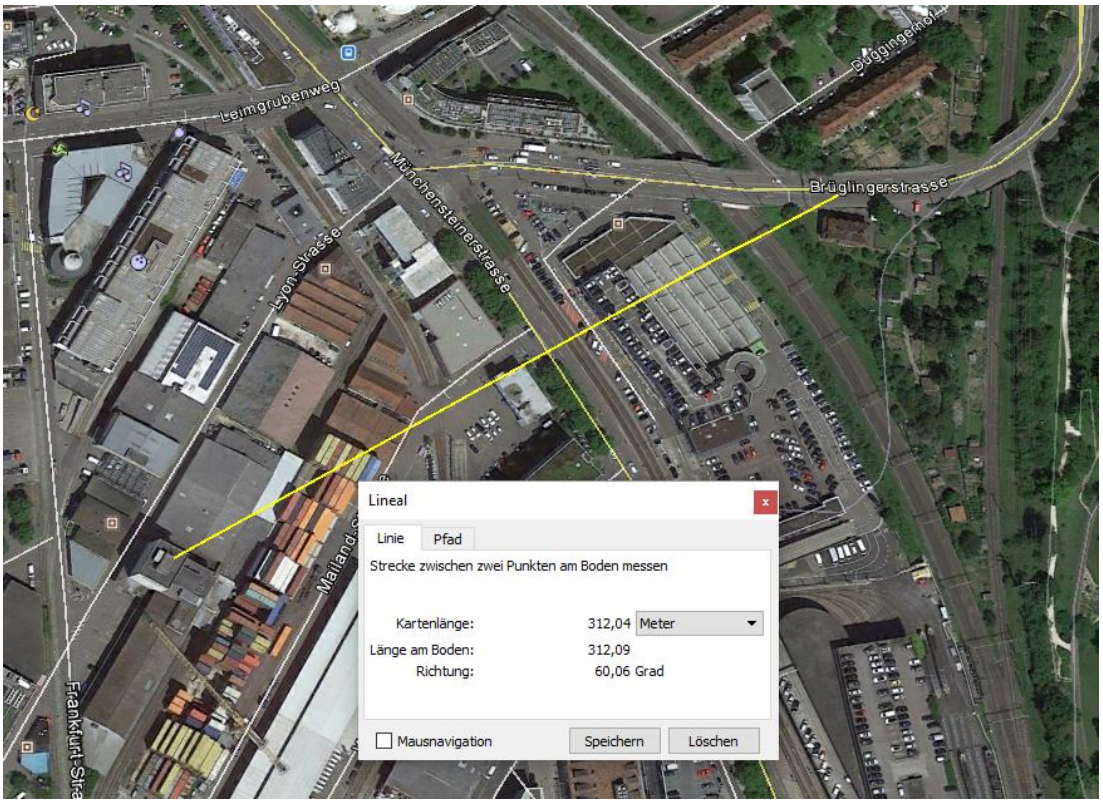

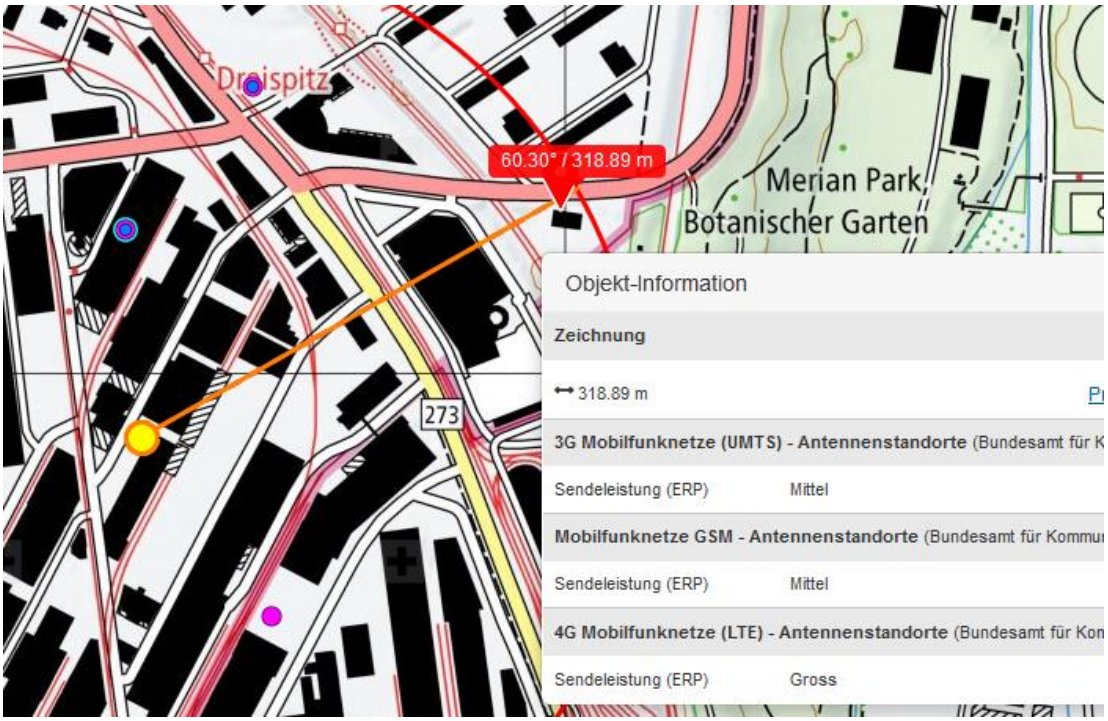

Se 2 nach Depot Freilager

GARAGE
SPEED
SHOP
TAXI
© 2013 Google

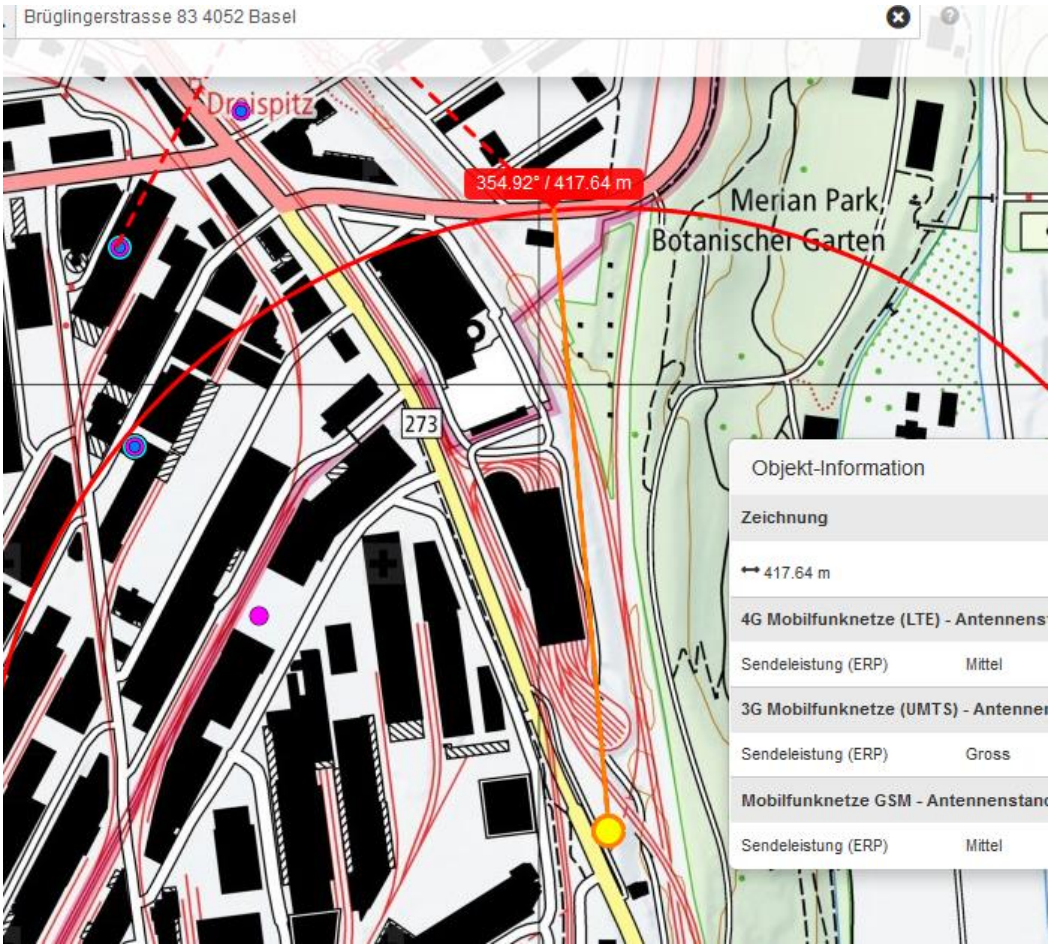
Brüglingerstrasse 83 4052 Basel
Dreispitz
354.92° / 417.64 m
Merian Park,
Botanischer Garten
273
Objekt-Information
Zeichnung
417.64 m
4G Mobilfunknetze (LTE) - Antennens
Sendeleistung (ERP) Mittel
3G Mobilfunknetze (UMTS) - Antenne
Sendeleistung (ERP) Gross
Mobilfunknetze GSM - Antennenstan
Sendeleistung (ERP) Mittel