Unterengstringen: Fussgängerin von Auto angefahren

Bei der Kollision mit einem Personenwagen hat sich am Montagabend (30.1.2017) in Unterengstringen eine Fussgängerin Verletzungen unbekannter Schwere zugezogen.

Ein 78-jähriger Mann fuhr um 18.15 Uhr mit seinem Personenwagen auf der Zürcherstrasse von Weiningen herkommend **Richtung Zürich.** Unmittelbar nach der Bushaltestelle '**Langacher**' betrat eine Frau von rechts die Fahrbahn und beabsichtigte, die Strasse zu überqueren. Dabei wurde die Fussgängerin vom Fahrzeug erfasst und zu Boden geschleudert. Die 64-jährige Frau musste nach der Erstversorgung durch einen Notarzt vor Ort mit zurzeit unbekannten Kopfverletzungen mit einem Rettungswagen ins Spital gefahren werden. Der Verkehr konnte an der Unfallstelle vorbeigeführt werden.

Kantonspolizei Zürich
Mediendienst / Tel. 044 247 36 36
Marc Besson

Regen, dunkel, Fussgängerin geht, ohne Streifen zu benützen. Eventuell aus Bus ausgestiegen?

Im Prinzip besteht aber eine Sichtverbindung, von der Fahrerposition aus.

Die Fussgängerin war stärker exponiert…

Ab Hydrant noch 50m bis Stillstand Fahrzeug

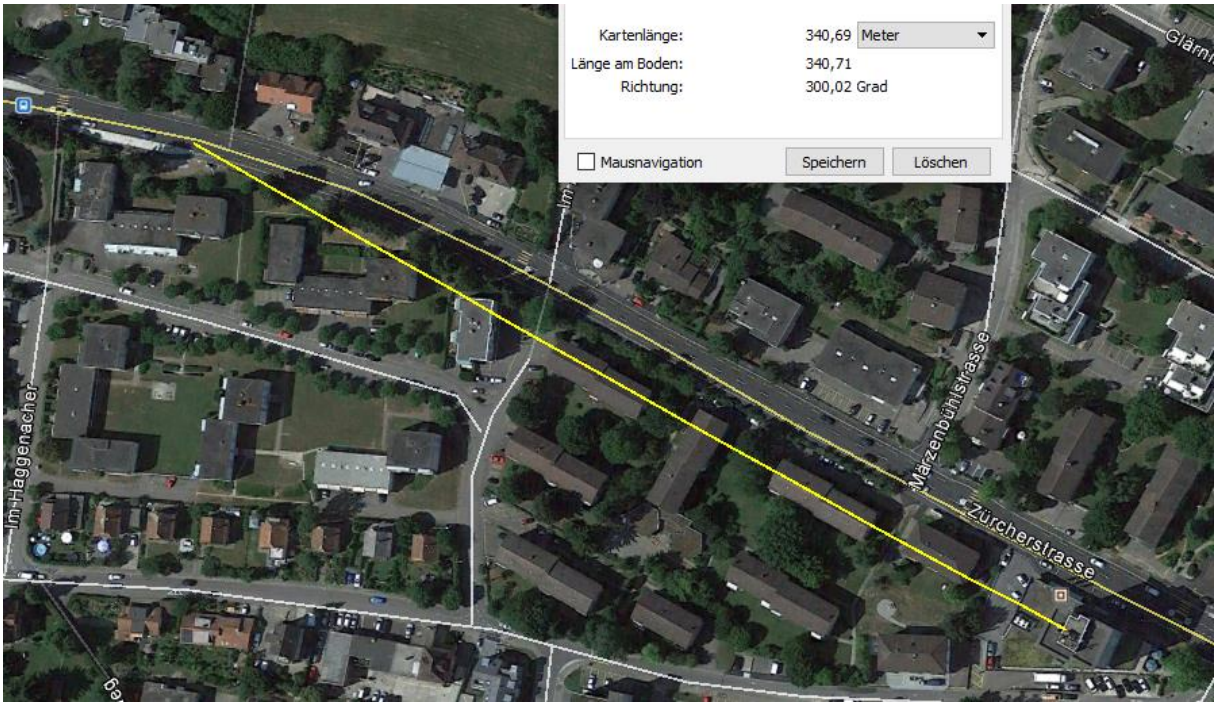

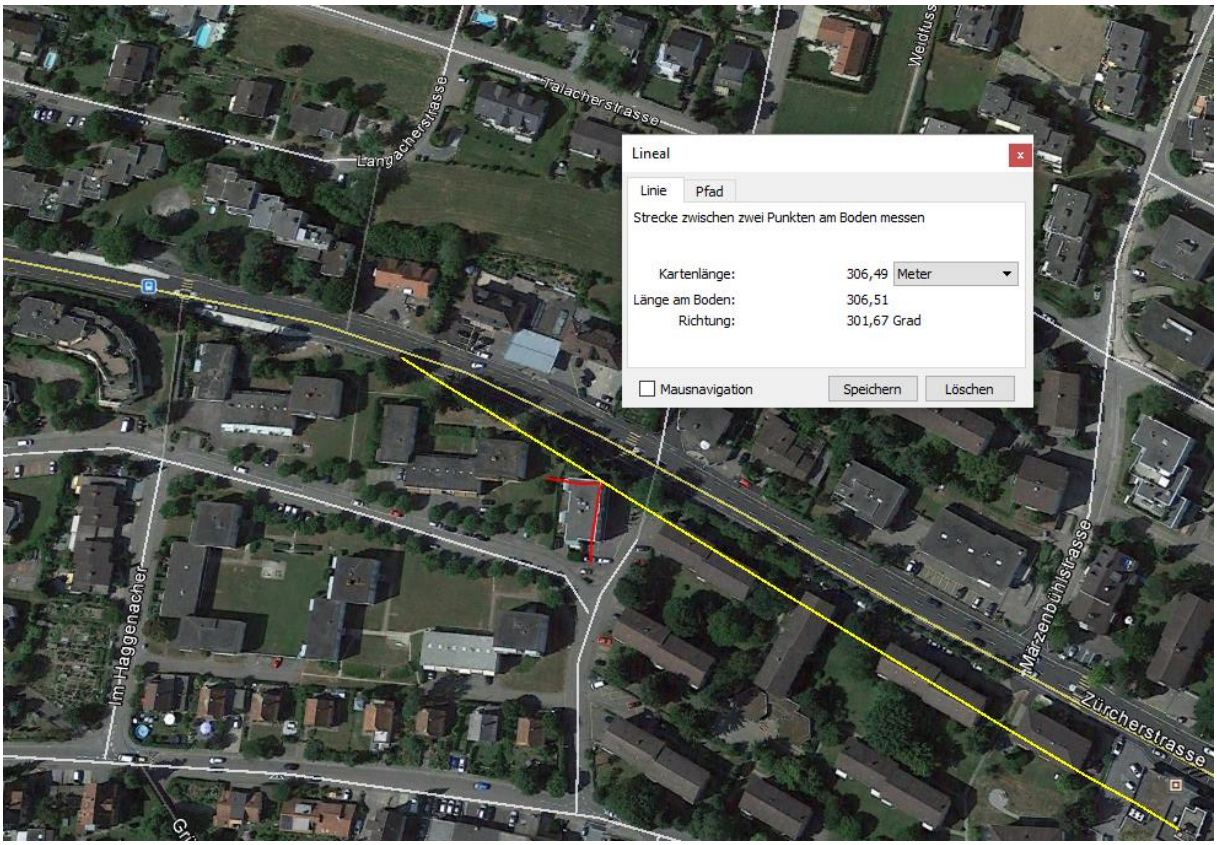

Funksignale erreichen Unfallstelle, auch die Position des Fahrers bei der möglichen Wahrnehmung, das dreigeschossige, etwas tieferliegende Haus bei 2/3 der Strecke wird überstrahlt.

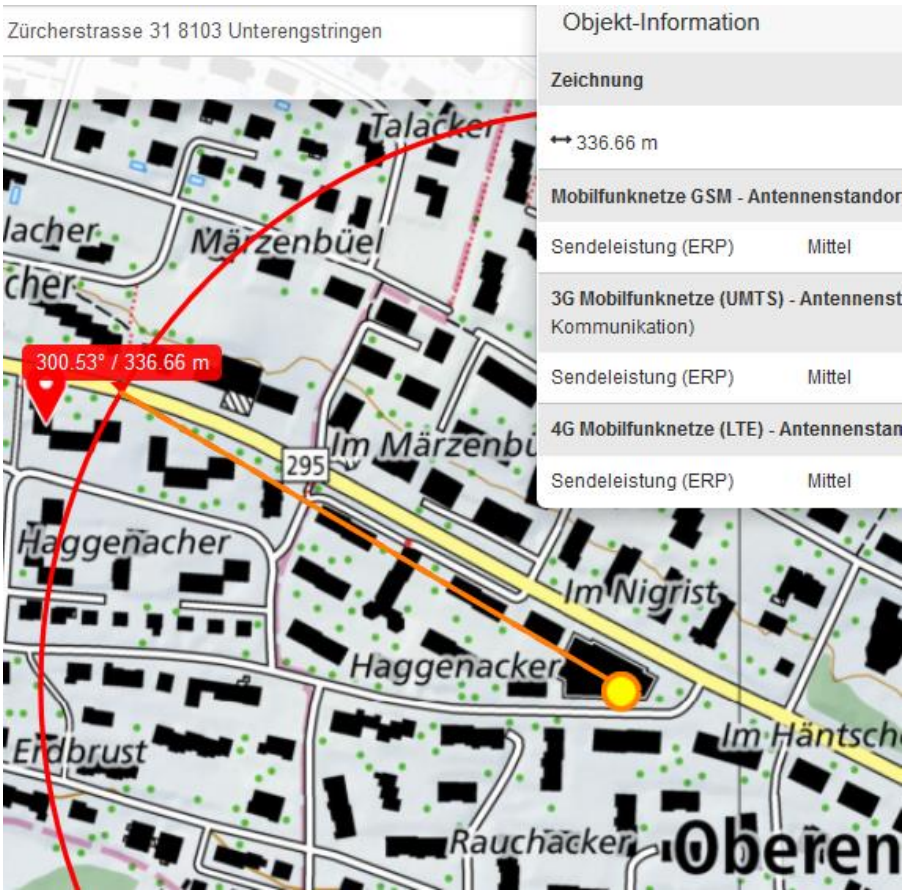
Zürcherstrasse 31 8103 Unterengstringen
Objekt-Information
Zeichnung
336.66 m
Mobilfunknetze GSM - Antennenstandor
Sendeleistung (ERP) Mittel
3G Mobilfunknetze (UMTS) - Antennenst
Kommunikation)
Sendeleistung (ERP) Mittel
4G Mobilfunknetze (LTE) - Antennenstan
Sendeleistung (ERP) Mittel
300.53° / 336.66 m
Talacker
Märzenbüel
295
Haggenacher
Im Nigrist
Haggenacker
Erdbrust
Rauchacker
Oberen

MIGROL
50
Oberengstringen
Goo