Selbstunfall mit Personenwagen endet auf Schotter Belag eines Kreisverkehrs

13.02.2017 12:17

Bottmingen BL. Am Sonntag, **12. Februar 2017**, gegen 20:25 Uhr, ereignete sich in Bottmingen auf der Bruderholzstrasse ein Selbstunfall. Verletzt wurde niemand.

Gemäss den bisherigen Erkenntnissen der Polizei Basel-Landschaft fuhr der 87-jährige Lenker von Münchenstein herkommend auf der Bruderholzstrasse in Richtung Bottmingen. Aus bisher noch nicht geklärten Gründen verlor der Lenker die Kontrolle über sein Fahrzeug, fuhr auf die dort befindliche Verkehrsinsel und kollidierte mit einem auf der Insel verankerten Verkehrsschild, welches durch die Wucht des Aufpralls aus der Verankerung gerissen wurde. Anschliessend fuhr er weiter auf den Schotter Belag des Kreisels, wo es zu einer weiteren Kollision mit einem dort gesetzten Stein kam. Dabei wurde ein Vorderrad abgerissen und weggeschleudert.

Der Lenker wurde durch die aufgebotene Sanität der Rettung Basel vor Ort betreut. Weder seine Mitfahrerin noch der Fahrzeuglenker wurden dabei verletzt.

Das Fahrzeug musste durch einen Abschleppdienst abtransportiert werden

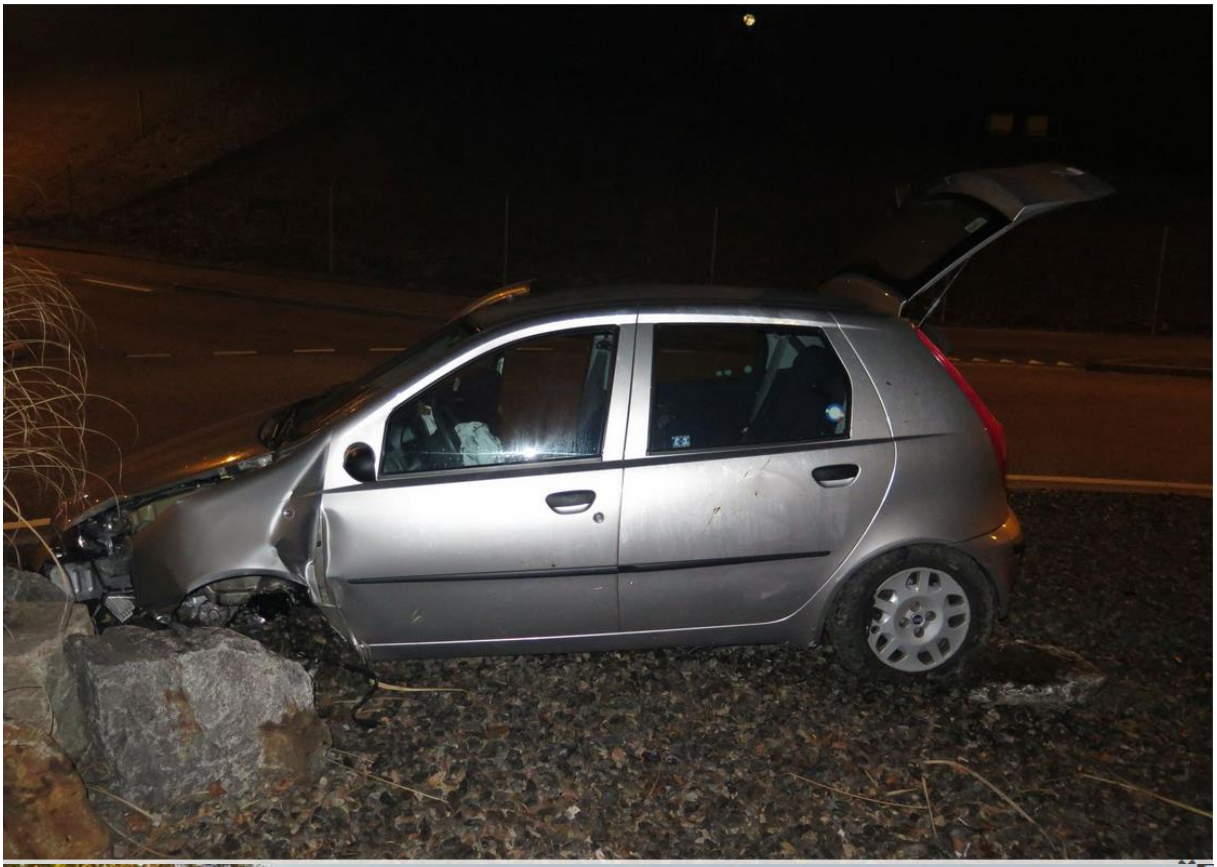

Bruderholzstrasse
© 2014 Google

© 2017 Google
Bildaufnahmedatum: 10/2014 47°31'02.61" N 7°35'03.99" O

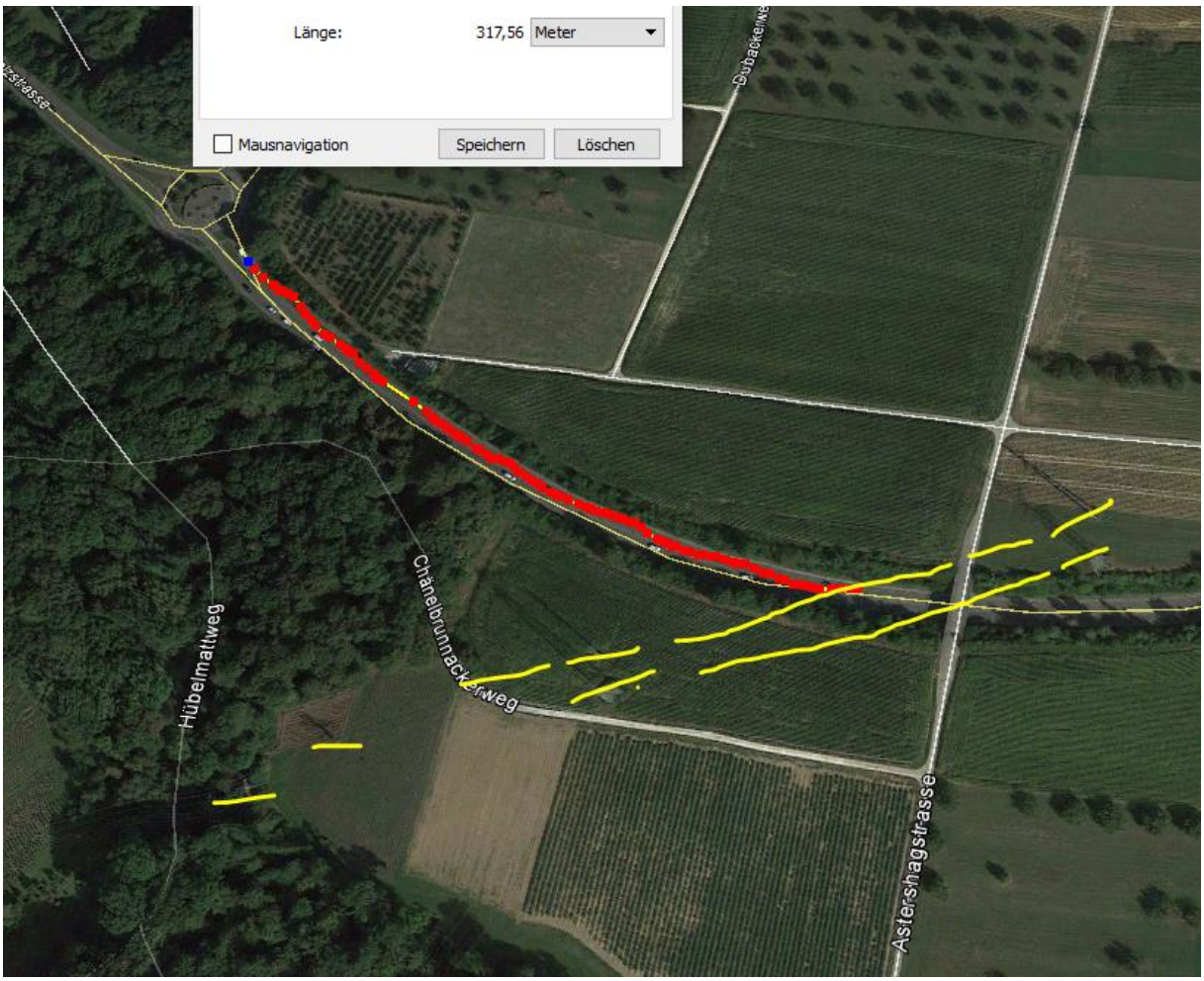
Länge: 317,56 Meter
Mausnavigation
Speichern
Löschen
Hübelmattweg
Chänelbrunnackerweg
Astershagstrasse

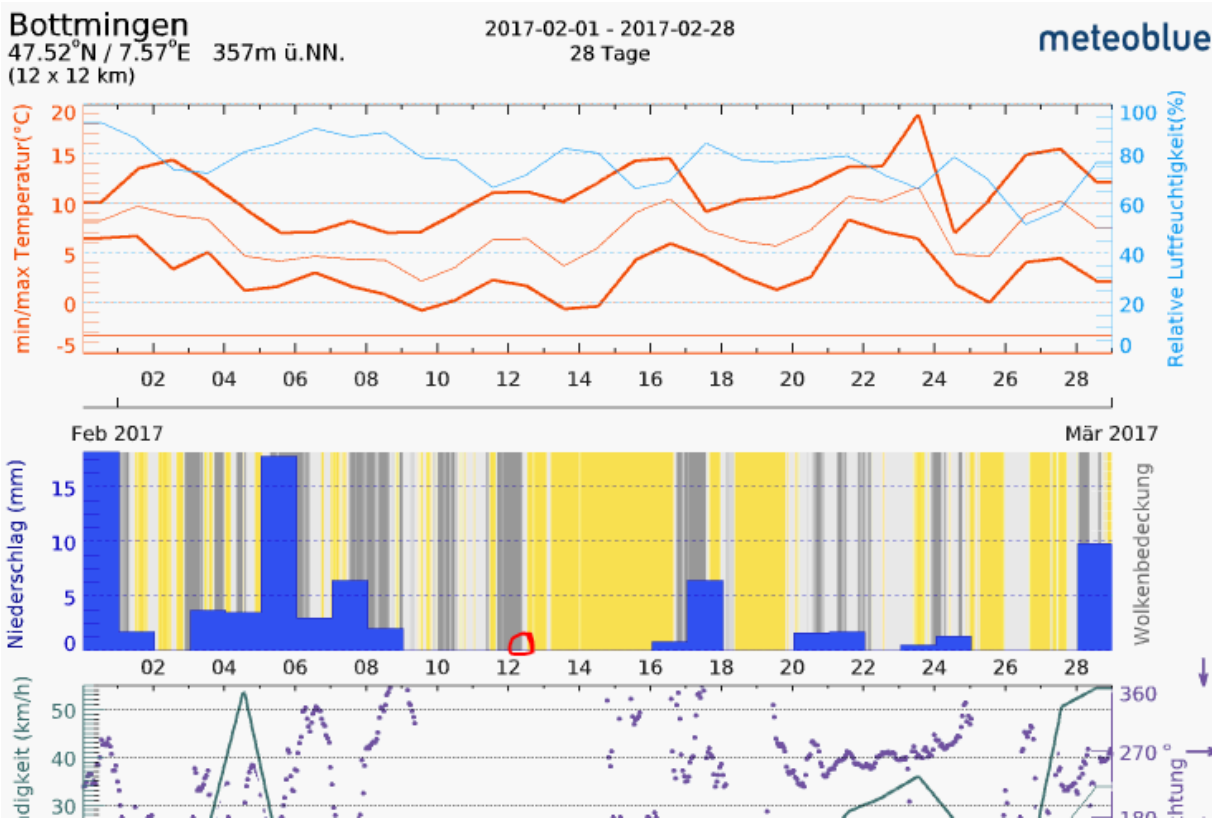

Tiefe Temperaturen sprechen für Stromtransport in den Leitungen, die gequert wurden.