09.09.2014

Ebnat-Kappel SG - Übermüdet in Mauer gefahren

Autor/Quelle: Kapo SG

Ebnat-Kappel SG - Übermüdet in Mauer gefahren

Am Montagnachmittag (08.09.2014), ist ein 62-Jähriger mit seinem Auto, auf der Wildhausenstrasse in Fahrtrichtung Wattwil, Höhe Horben, in eine Mauer gefahren. Der Mann schlief kurz am Steuer ein. Dabei geriet er über die Gegenfahrbahn hinaus, überfuhr einen Strauch, fuhr weiter auf einer Abfahrtsrampe und prallte in eine Stützmauer. Der Autofahrer und seine Beifahrerin wurden leicht verletzt und mit dem Rettungswagen ins Spital gebracht. Der Sachschaden beträgt über zehntausend Franken.

http://www.kapo.sg.ch/news/kapo/2014/09/ebnat-kappel--uebermuedet-in-mauer-gefahren-.html

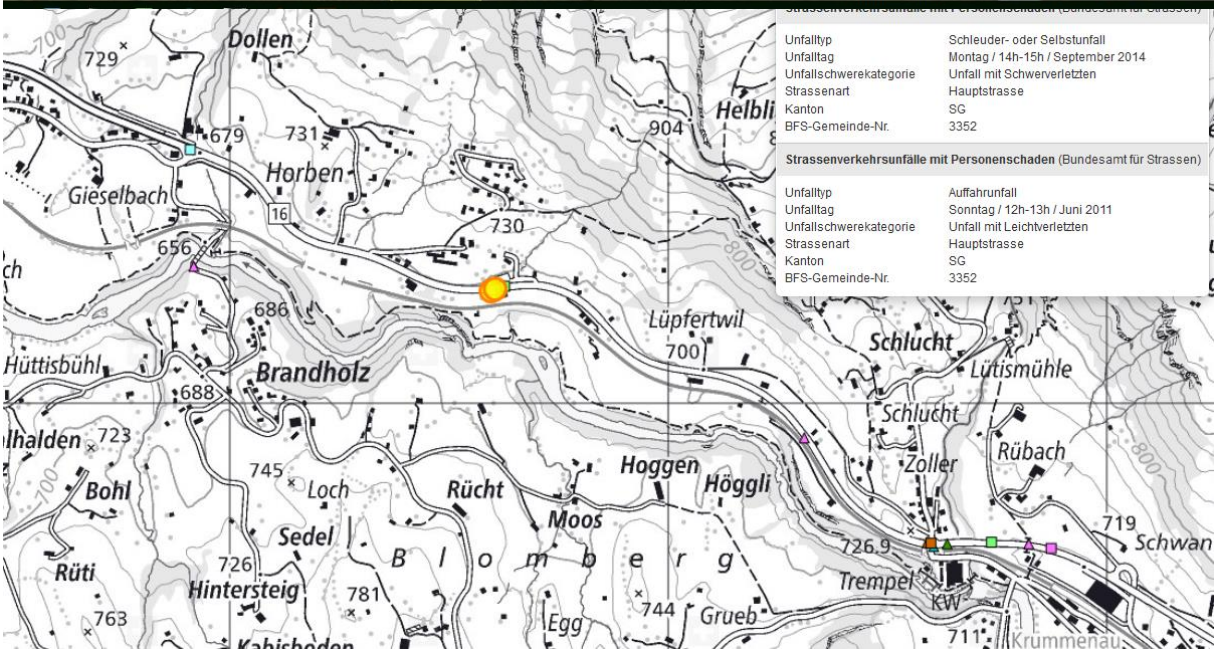

Strassenverkehrsunfälle mit Personenschaden (Bundesamt für Strassen)

Unfalltyp	Schleuder- oder Selbstunfall
Unfalltag	Montag / 14h-15h / September 2014
Unfallschwerekategorie	Unfall mit Schwerverletzten
Strassenart	Hauptstrasse
Kanton	SG
BFS-Gemeinde-Nr.	3352

Strassenverkehrsunfälle mit Personenschaden (Bundesamt für Strassen)

Unfalltyp	Auffahrunfall
Unfalltag	Sonntag / 12h-13h / Juni 2011
Unfallschwerekategorie	Unfall mit Leichtverletzten
Strassenart	Hauptstrasse
Kanton	SG
BFS-Gemeinde-Nr.	3352

Mit Omnidirektionaler Antenne, ansteigender peak Richtung Ost

Mit direktionaler Antenne Herkunftsrichtung KW Kräbel

Maximumpunkt:

Am Ort der Geradeausfahrt (Ungefähr Anfang Tankstellenareal) Belastung vor allem aus Richtung Ost, Sender Trempel.

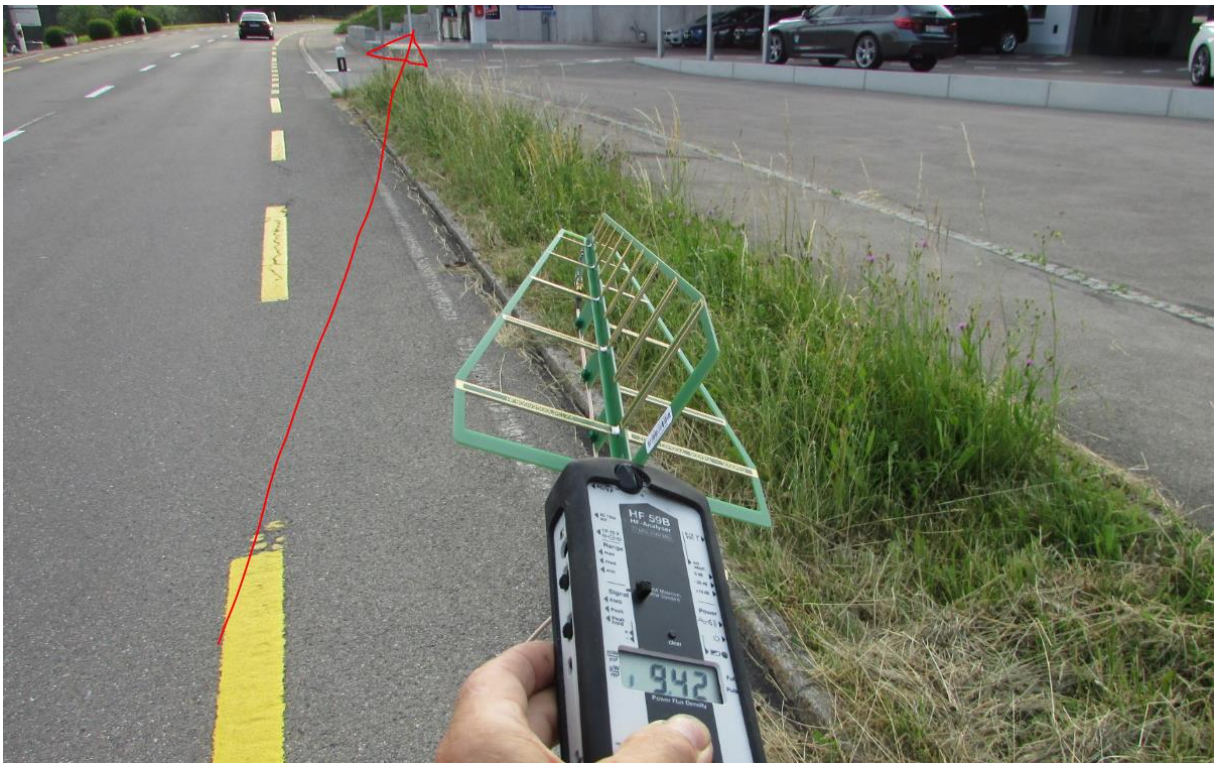

Oben: Spitzenwert 9.42 uW

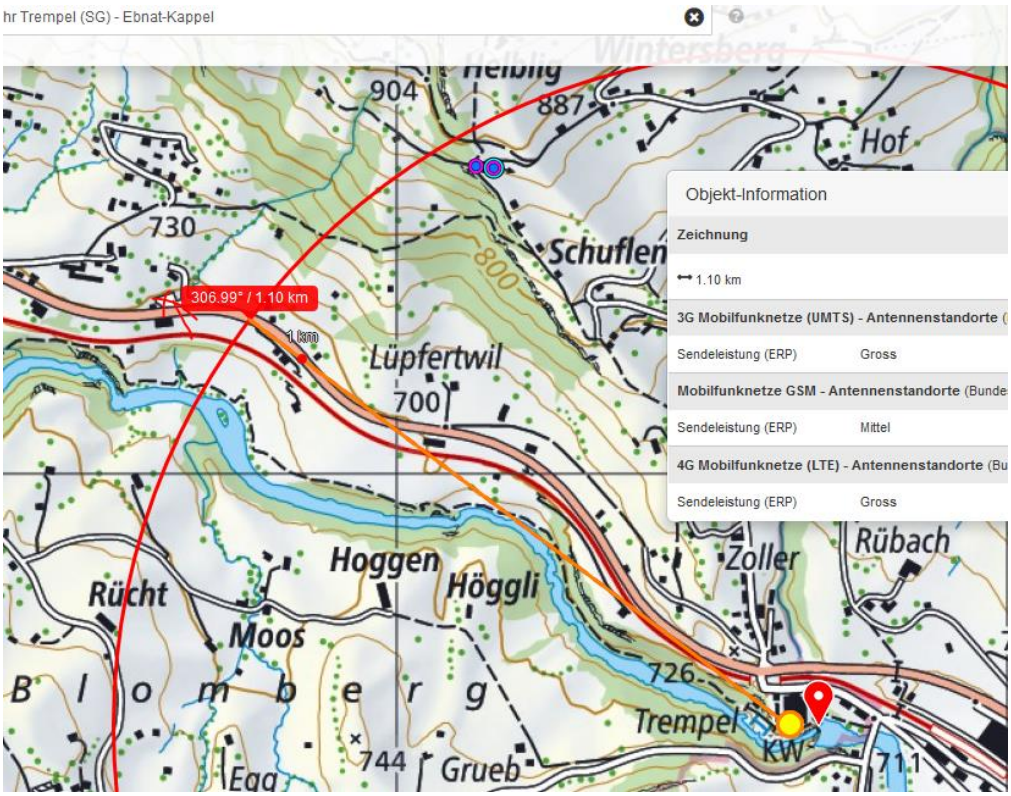
hr Trempel (SG) - Ebnat-Kappel
Wintersberg
904
887
Hof
730
Schuflen
800
306.99° / 1.10 km
1 km
Lüpfertwil
700
Objekt-Information
Zeichnung
1.10 km
3G Mobilfunknetze (UMTS) - Antennenstandorte
Sendeleistung (ERP) Gross
Mobilfunknetze GSM - Antennenstandorte (Bunde
Sendeleistung (ERP) Mittel
4G Mobilfunknetze (LTE) - Antennenstandorte (Bu
Sendeleistung (ERP) Gross
Hoggen
Höggli
Zoller
Rübach
Rücht
Moos
B l o m b e r g
726
Trempel
KW
744
Grueb
Egg
711
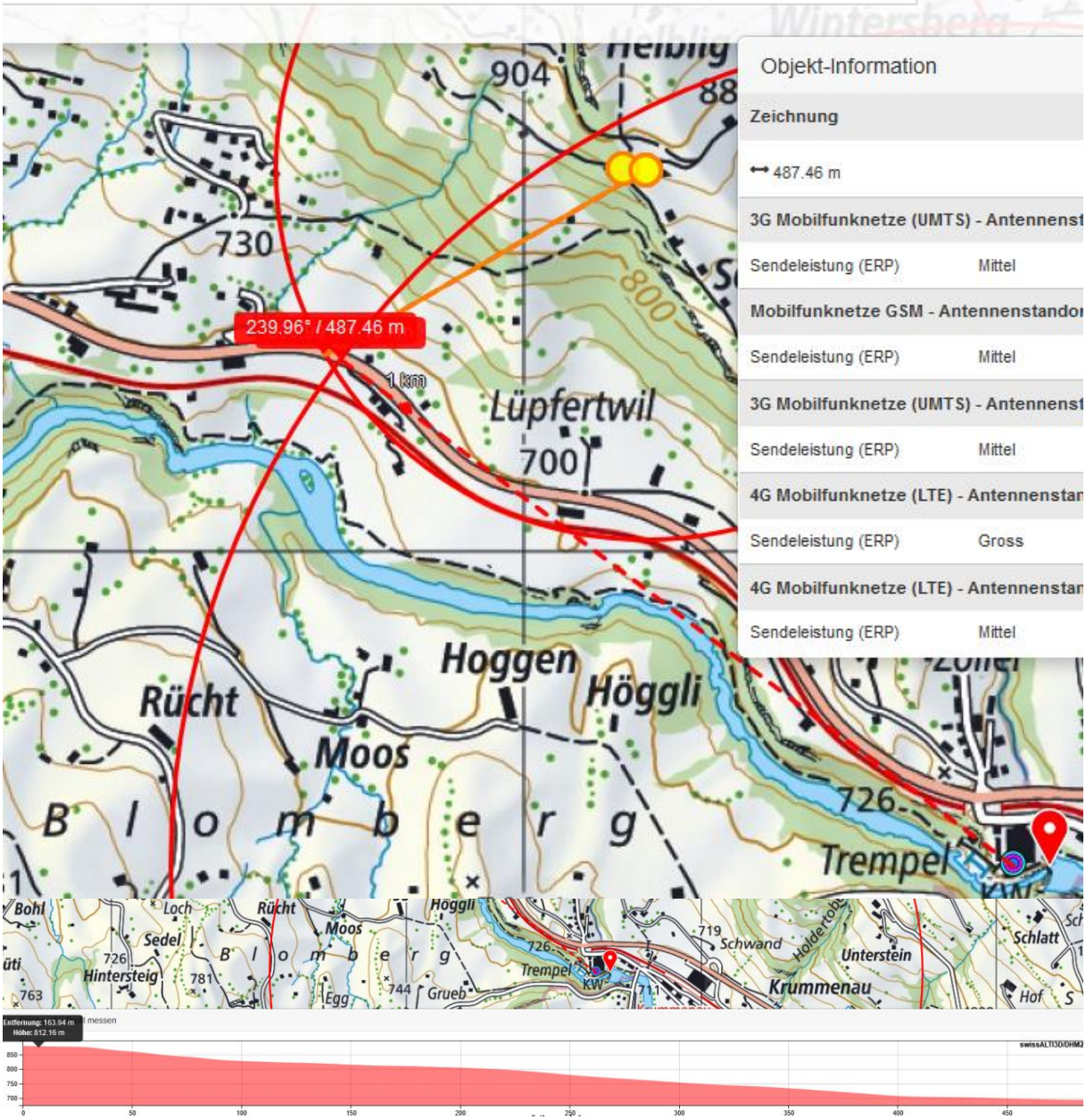
Wehr Trempel (SG) - Ebnat-Kappel