Am Mittwoch (13. September 2017) ist es zu zwei Unfällen mit sechs beteiligten Fahrzeugen gekommen. Auf zwei Autos wartet nun der Schrottplatz.

Der erste Unfall ereignete sich kurz nach 14:30 Uhr in Sihlbrugg (Gemeinde Neuheim). Eine 74-jährige Autolenkerin verlor beim Kreisel Sihltalstrasse/Zugerstrasse die Kontrolle über ihr Fahrzeug, überquerte den Kreisel wie auch die Gegenfahrbahn und prallte auf der Gegenseite in ein Ausstellungsfahrzeug einer Garage. Die Unfallverursacherin wurde leicht verletzt und durch den Rettungsdienst Zug ins Spital eingeliefert. Beide Autos erlitten Totalschaden in der Höhe von rund 33'000 Franken. Der Führerausweis wurde der 74-jährigen Frau zuhanden der Administrativbehörden (Strassenverkehrsamt) abgenommen.

Kurz vor 17:30 Uhr kam es auf der Autobahn A4a, kurz vor der Blegikurve in Fahrtrichtung Luzern, zu einem Auffahrunfall mit vier beteiligten Fahrzeugen. Ein 35-jähriger Autofahrer realisierte zu spät, dass sich der Verkehr vor ihm gestaut hatte und prallte gegen das Heck des vor ihm stehenden Autos, welches in ein drittes geschoben wurde. Dieses wiederum prallte in ein viertes Fahrzeug. Verletzt wurde niemand. An den vier Autos entstand Sachschaden in der Höhe von rund 40'000 Franken.

Weitere Auskünfte:
Frank Kleiner, Mediensprecher der Zuger Polizei, steht Ihnen während den Bürozeiten zur Verfügung (T 041 728 43 69).

https://www.zg.ch/behoerden/sicherheitsdirektion/zuger-polizei/medienmitteilungen/170-kanton-zug-zweimal-totalschaden-und-vier-beschaedigte-autos

Gotthard
Luzern
Zürich
4 Luzern
Zug
Albis
Hausen a.A.
MIGROL
© 2009 GeoBasis-DE/BKG
© 2017 Google
© 2017 Google
Google Ea
47°12'59.77" N 8°34'36.65" O Höhe 542 m sichthöhe

Sihlbrugg (ZG) - Baar
uggrain
288.43° / 94.87 m
Letzi
346.29° / 84.40 m
Objekt-Information
Zeichnung
84.40 m
Mobilfunknetze GSM - Antennenstandorte (Bundesamt
Sendeleistung (ERP) Klein
3G Mobilfunknetze (UMTS) - Antennenstandorte (Bund
Kommunikation)
Sendeleistung (ERP) Mittel
4G Mobilfunknetze (LTE) - Antennenstandorte (Bundes
Sendeleistung (ERP) Gross

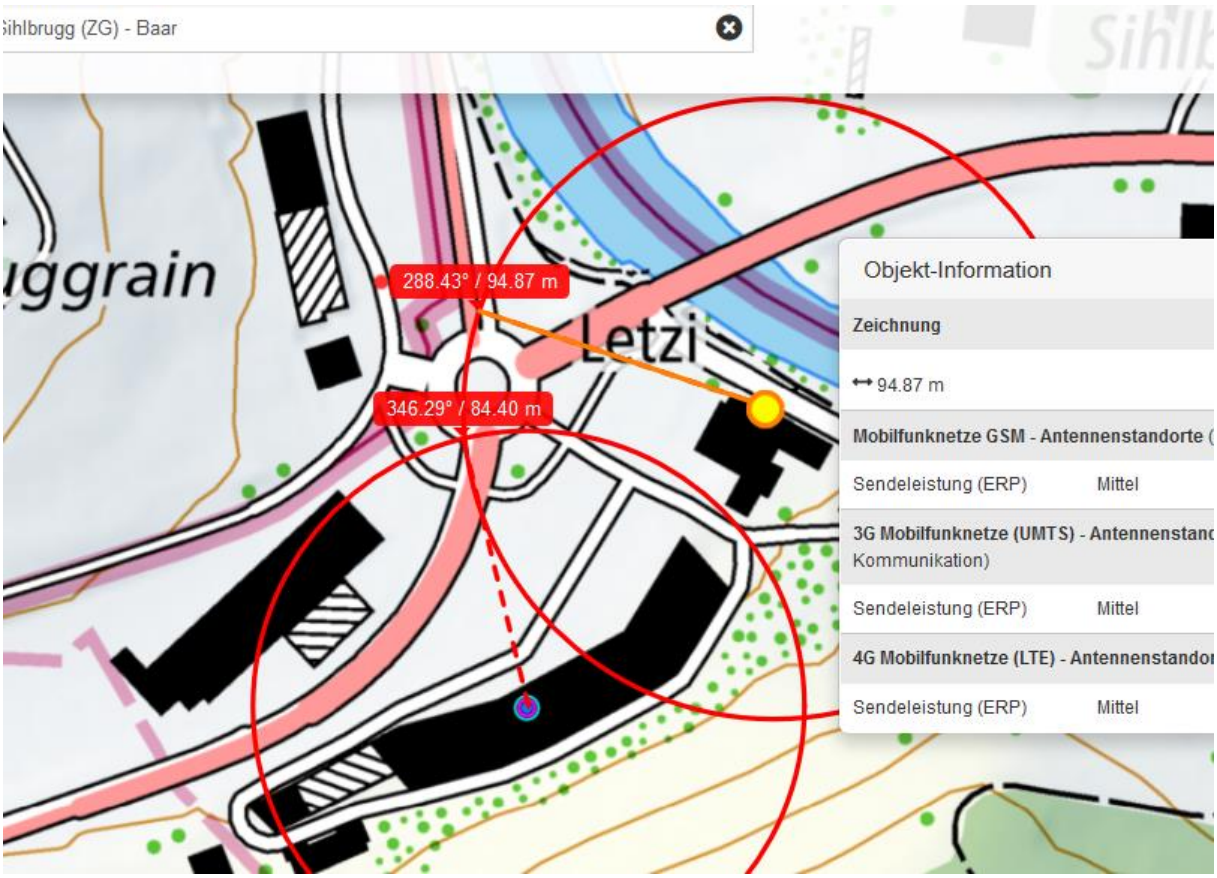

Sender Mittel auf Restaurant :

Sender gross auf Garage (Visiert bei Aufnahme street-view vom Oktober 2013):

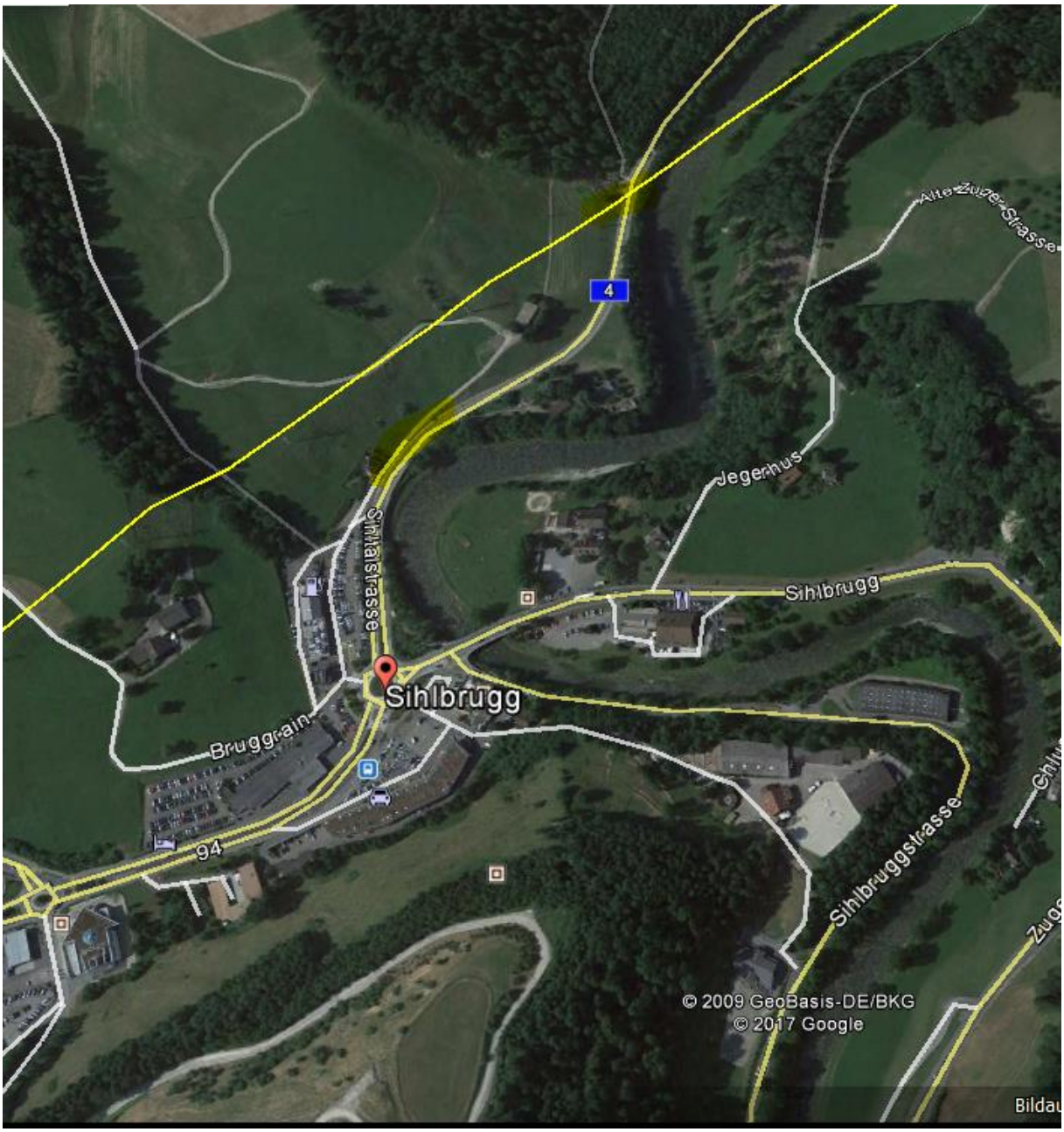
4
Alte Zuger Strasse
Jegenhus
Sihltalstrasse
Sihlbrugg
Sihlbrugg
Bruggrain
94
Sihlbruggstrasse
© 2009 GeoBasis-DE/BKG
© 2017 Google

537,44 Meter
Speichern
Löschen
4
Jegerhus
Sihlaistrasse
Sihlb
Sihlbrügg
Bruggrain