Thun 3. Juli 2015

Velofahrer bei Unfall verstorben

Am Freitagmorgen ist es in Thun zu einem Unfall zwischen einem Lastwagen und einem Velo gekommen. Der Velofahrer wurde dabei so schwer verletzt, dass er noch auf der Unfallstelle verstarb. Der Unfallhergang wird untersucht.

Der Unfall auf der Gafnerkreuzung in Thun wurde der Kantonspolizei Bern am Freitagmorgen gegen 9.20 Uhr gemeldet. Gemäss aktuellen Erkenntnissen war eine Lastwagenfahrerin auf der Talackerstrasse in Richtung Frutigenstrasse unterwegs. Als sie bei der Gafnerkreuzung in die Frutigenstrasse abbiegen wollte, kam es aus noch nicht geklärten Gründen zum Unfall mit einem Elektrovelofahrer. Der 94 Jahre alte Mann aus dem Kanton Bern geriet dabei unter das Fahrzeug und zog sich so schwere Verletzungen zu, dass er noch auf der Unfallstelle verstarb. Der genaue Unfallhergang ist Gegenstand von eingeleiteten Ermittlungen. Im Einsatz standen mehrere Polizeipatrouillen und Spezialdienste der Kantonspolizei Bern, eine Ambulanz und das Care Team des Kantons Bern. Wegen des Unfalls wurde die Talackerstrasse für den Verkehr gesperrt. Der übrige Verkehr konnte mit Einschränkungen im Bereich der Unfallstelle zirkulieren. Es kam zu Verkehrsbehinderungen.

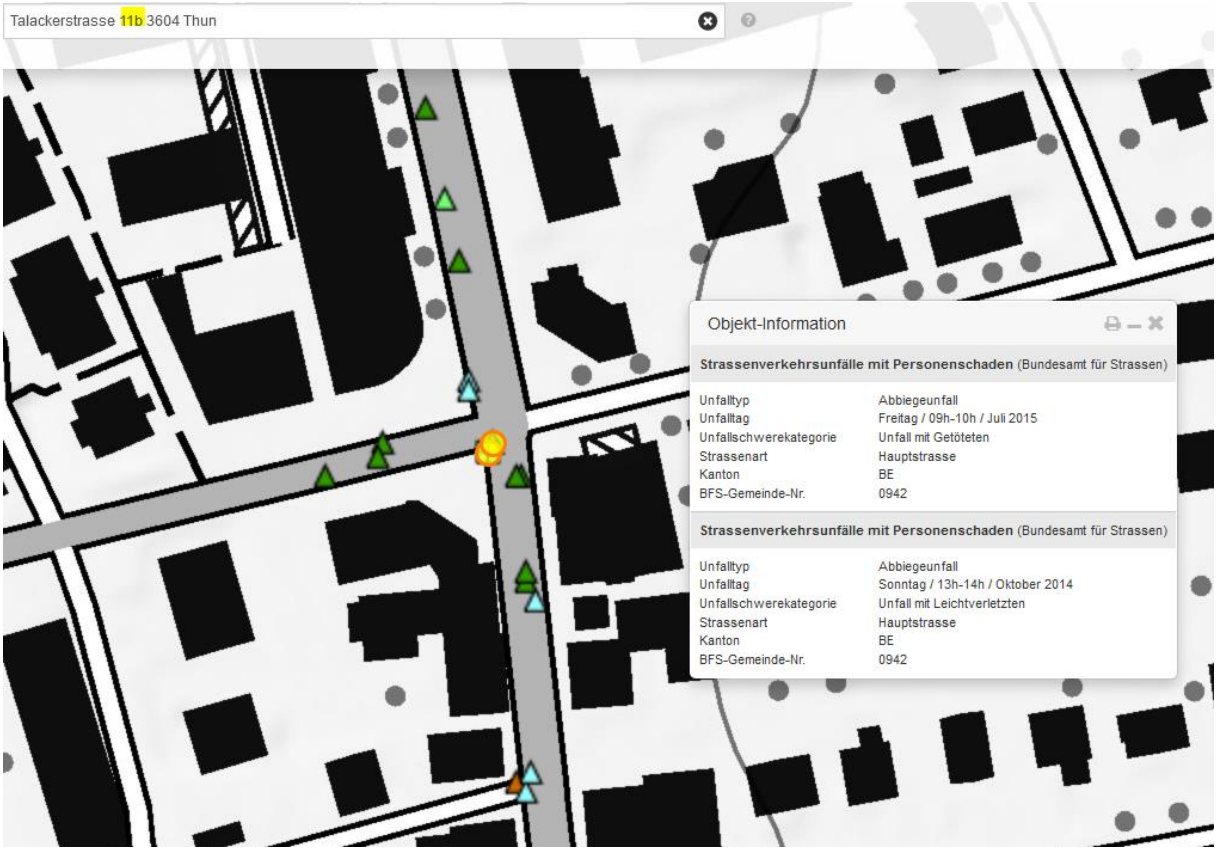

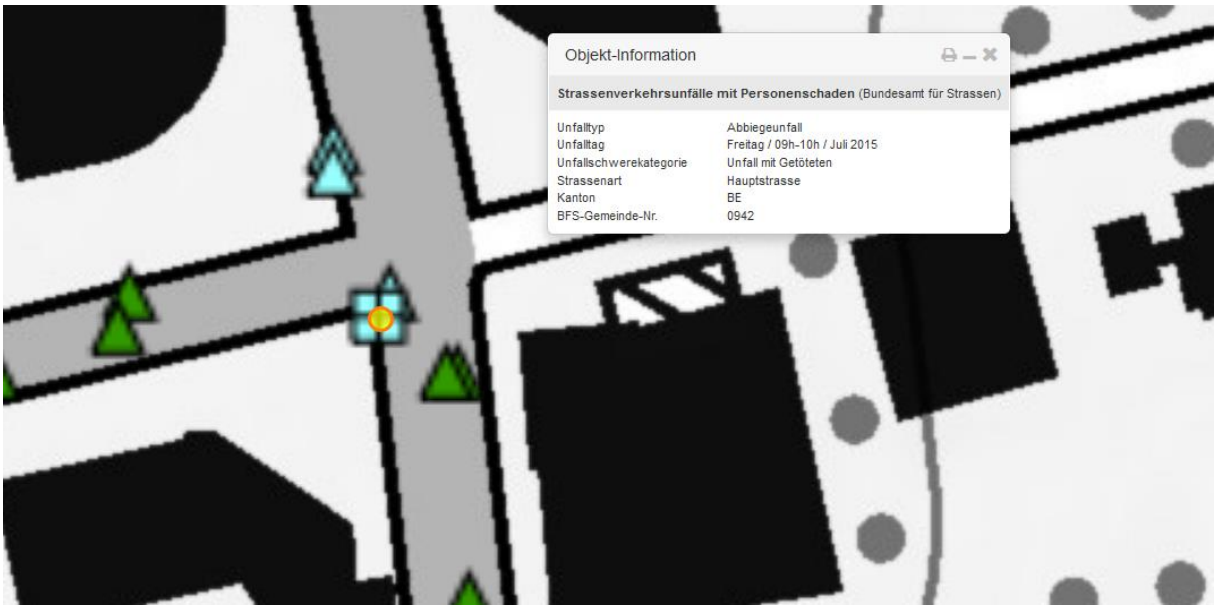
Objekt-Information
Strassenverkehrsunfälle mit Personenschaden (Bundesamt für Strassen)
Unfalltyp Abbiegeunfall
Unfalltag Freitag / 09h-10h / Juli 2015
Unfallschwerekategorie Unfall mit Getöteten
Strassenart Hauptstrasse
Kanton BE
BFS-Gemeinde-Nr. 0942

Street View beenden
Google Earth
© 2013 Google
1 m
Bildaufnahmedatum: 8/2014 46°44'48.09" N 7°37'34.91" O Höhe 566 m Sichthöhe 563 m

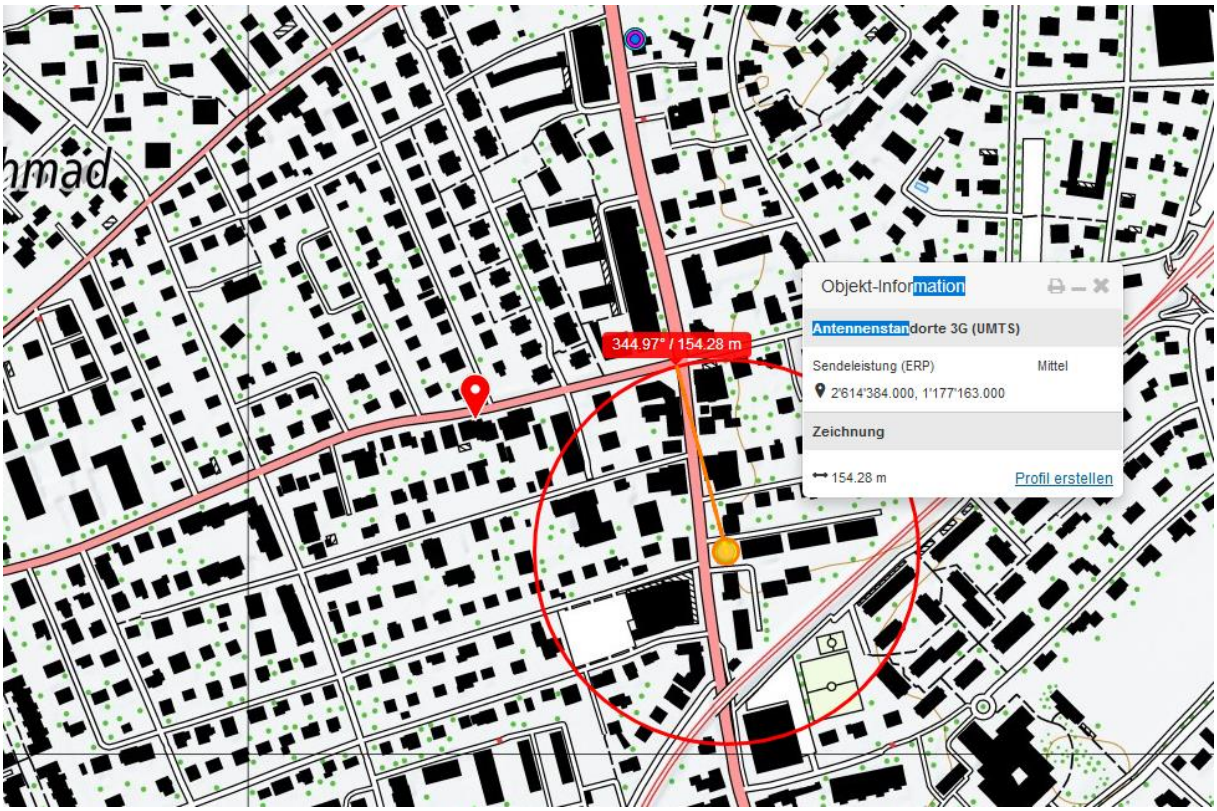
Objekt-Information
Antennenstandorte 3G (UMTS)
Sendeleistung (ERP)
Mittel
2'614'384.000, 1'177'163.000
Zeichnung
154.28 m
Profil erstellen
344.97° / 154.28 m

MIG
Google Earth
© 2019 Google
Bildaufnahmedatum: 8/2014 46°44'41.15" N 7°37'35.32" O Höhe 576 m Sichthöhe 564 m

..

Auch der Sender gross hat im Moment des Abbiegens Wirkung, an der Stelle wo die Radfahrerin in diesem Bild ist, hätte die Fahrerin die Möglichkeit gehabt, die von ihr bewirkte Schleppkurve prüfen.

Vom Einlenkradius her ist die google-Kamera hier ziemlich genau auf der Höhe und kurz vor der Sitzposition einer LKW-Lenkerin.

Vom Sonnenstand her ist eine Blendung wenig wahrscheinlich.

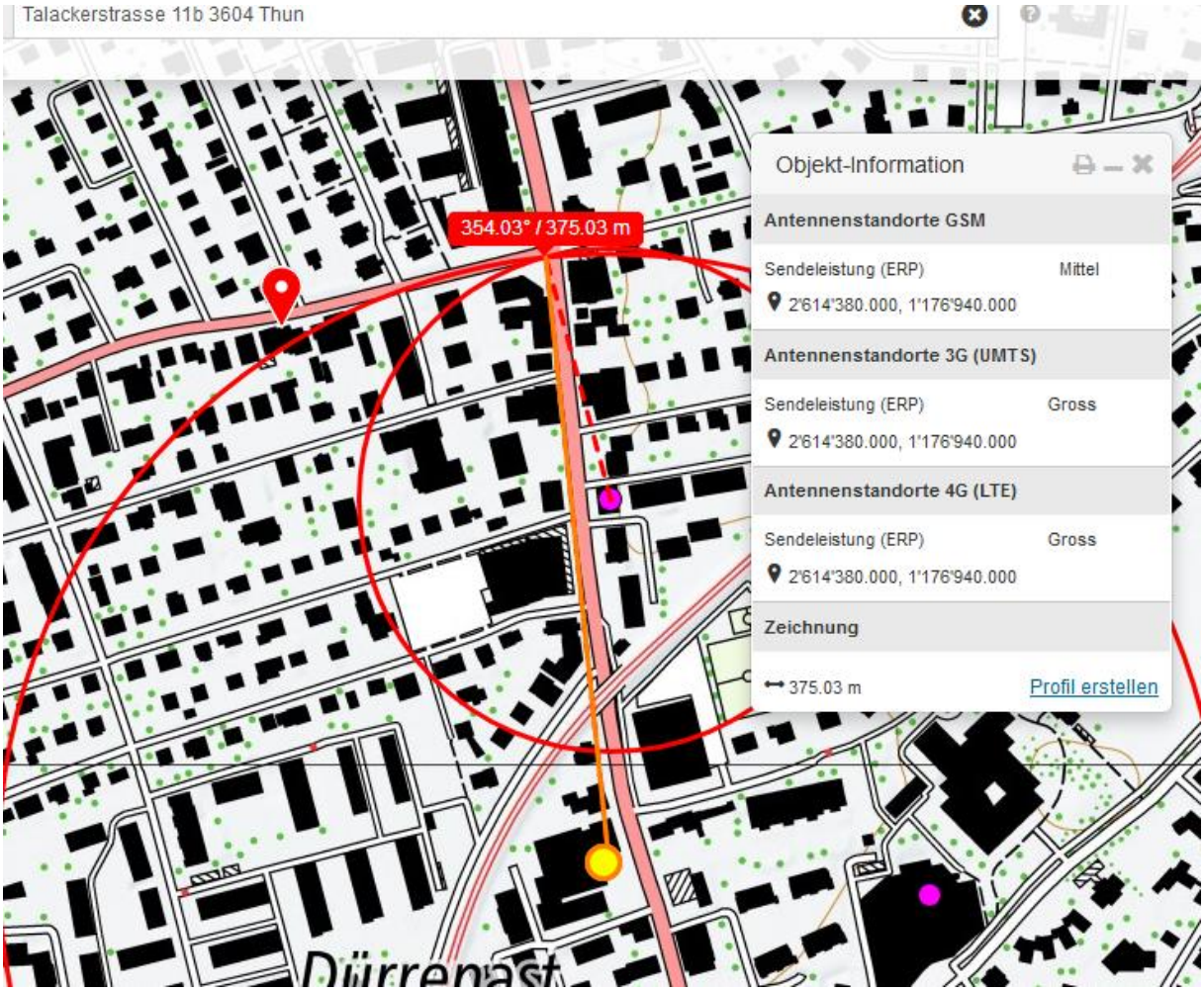

Wetter Mels SG und Erlach BE war am 3.7.2015 trocken

Hansueli Stettler • Bauökologie • Funkmesstechnik • Lindenstrasse 132 • 9016 St.Gallen • www.hansuelistettler.ch • info@hansuelistettler.ch