Nufenen: Frontalkollision auf der Gegenfahrbahn

30.05.2017

Auf der Autostrasse A13 ist es am Montagmittag beim Anschluss Nufenen zu einer Frontalkollision gekommen. Ein Automobilist wurde schwer verletzt.

Am Montag fuhr kurz vor 13.40 Uhr ein 91-jähriger Deutscher von Splügen kommend auf der Autostrasse A13 Richtung Hinterrhein. Bei Nufenen wird der in Richtung Süden fahrende Verkehr von der Autostrasse über den Anschluss an einer Baustelle vorbeigeführt. Aus ungeklärten Gründen fuhr der Mann plötzlich im Bereich der Leitbaken und den Leitkegeln auf die Gegenfahrbahn. Dort kollidierte sein Auto frontal mit einem in Richtung Norden fahrenden Fahrzeug. Bei dieser Kollision wurde der 91-Jährige schwer verletzt. Durch unbeteiligte Verkehrsteilnehmer wurde der Mann aus dem Fahrzeug befreit und vom örtlichen Notfallarzt betreut. Mit der REGA wurde der Verletzte in das Kantonsspital Graubünden nach Chur geflogen. Das entgegenkommende deutsche Ehepaar erlitt leichte Verletzungen. Dieses wurde mit dem Ambulanzdienst Thusis zur Kontrolle ins Spital Thusis gefahren. Die A13 musste gesperrt und der gesamte Verkehr über die Kantonsstrasse umgeleitet werden. Der genaue Unfallhergang wird untersucht.

Im Bereich der Geraden bereits eingeschlafen.

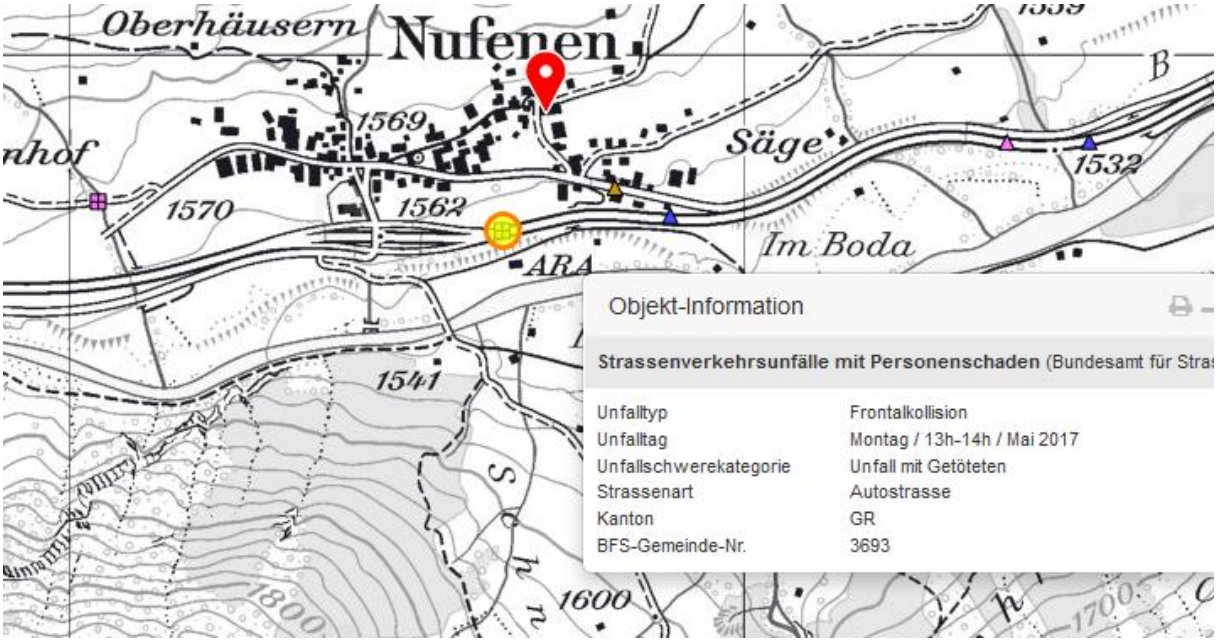

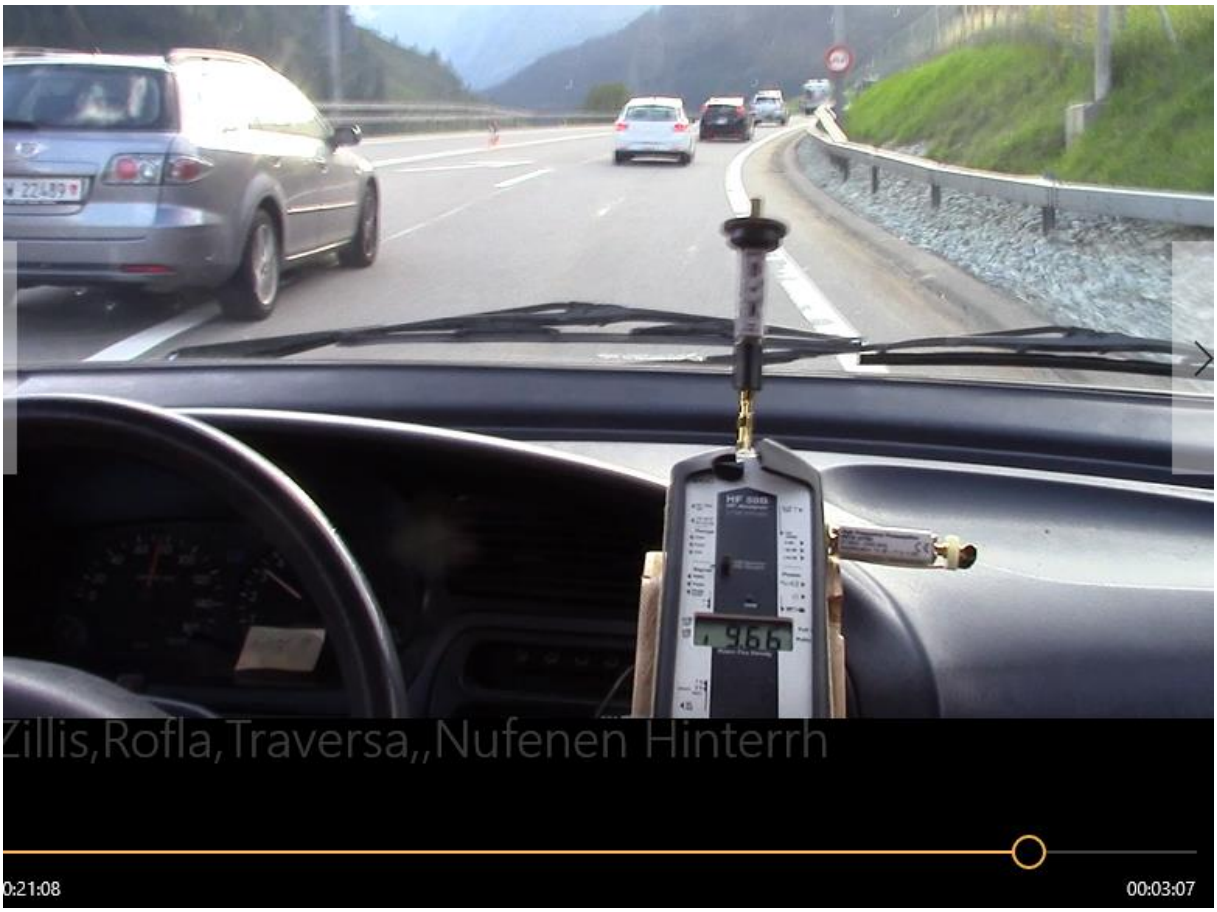
Zillis,Rofla,Traversa,,Nufenen Hinterrh
0:21:08
00:03:07

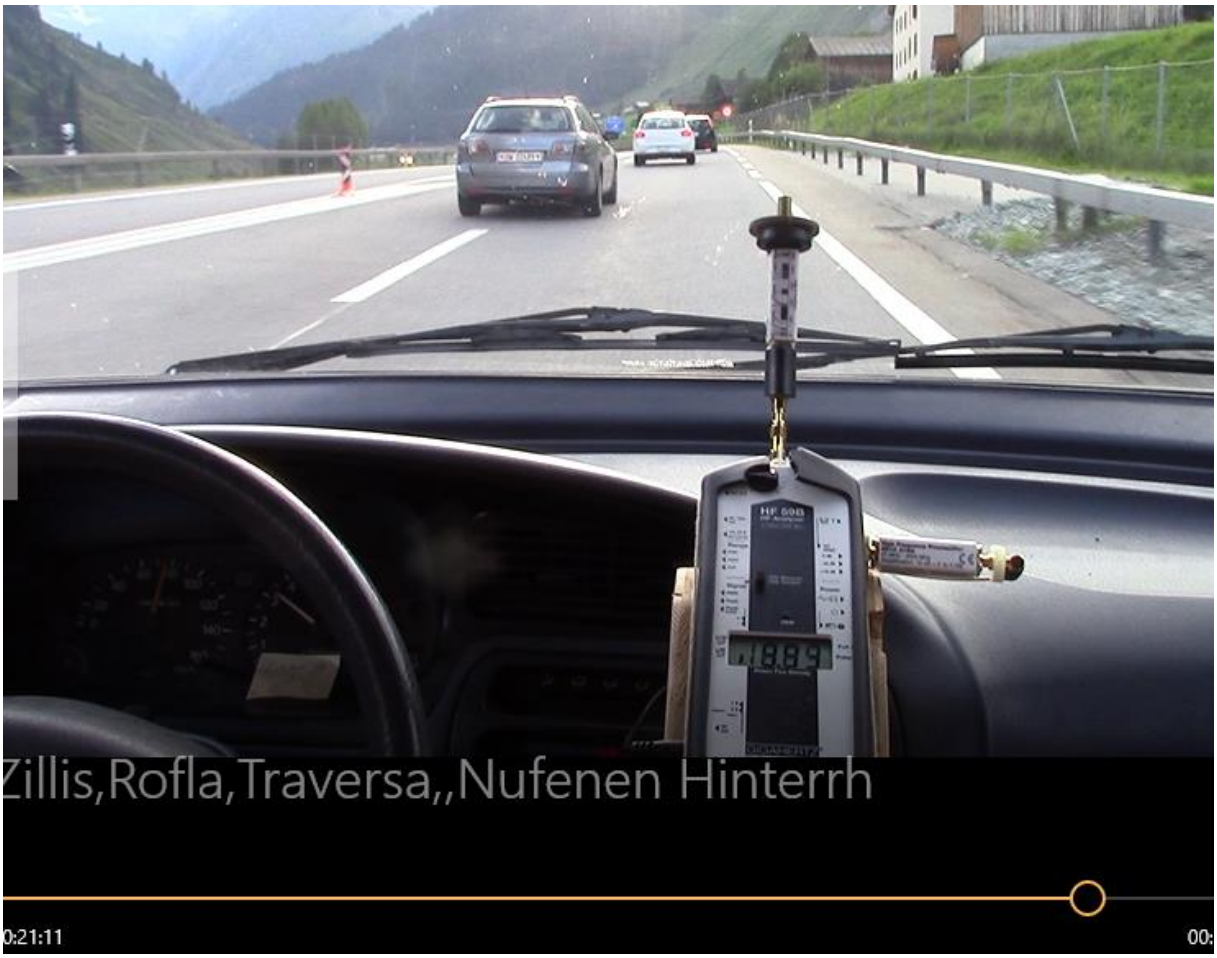
Zillis,Rofla,Traversa,,Nufenen Hinterrh
0:21:11

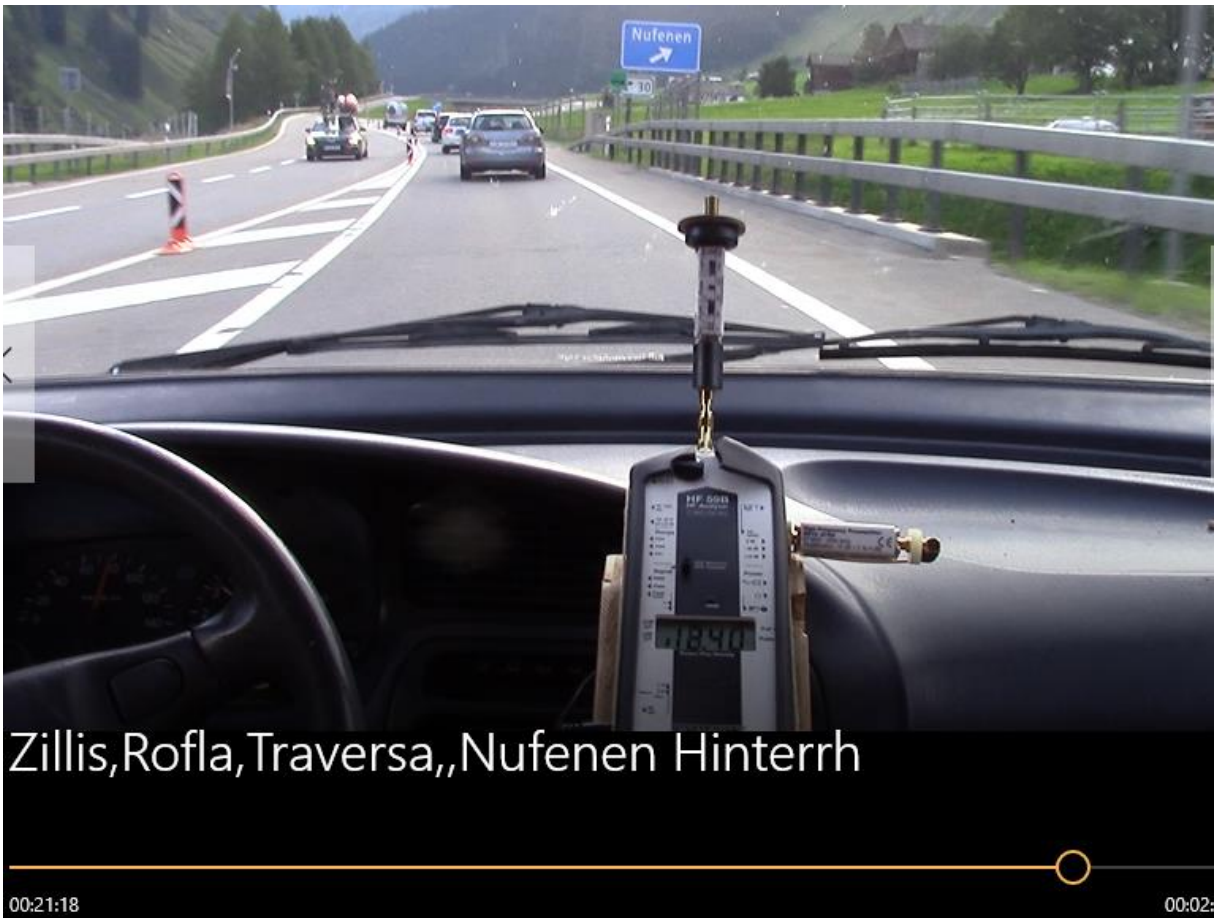
Nufenen
Zillis,Rofla,Traversa,,Nufenen Hinterrh
00:21:18

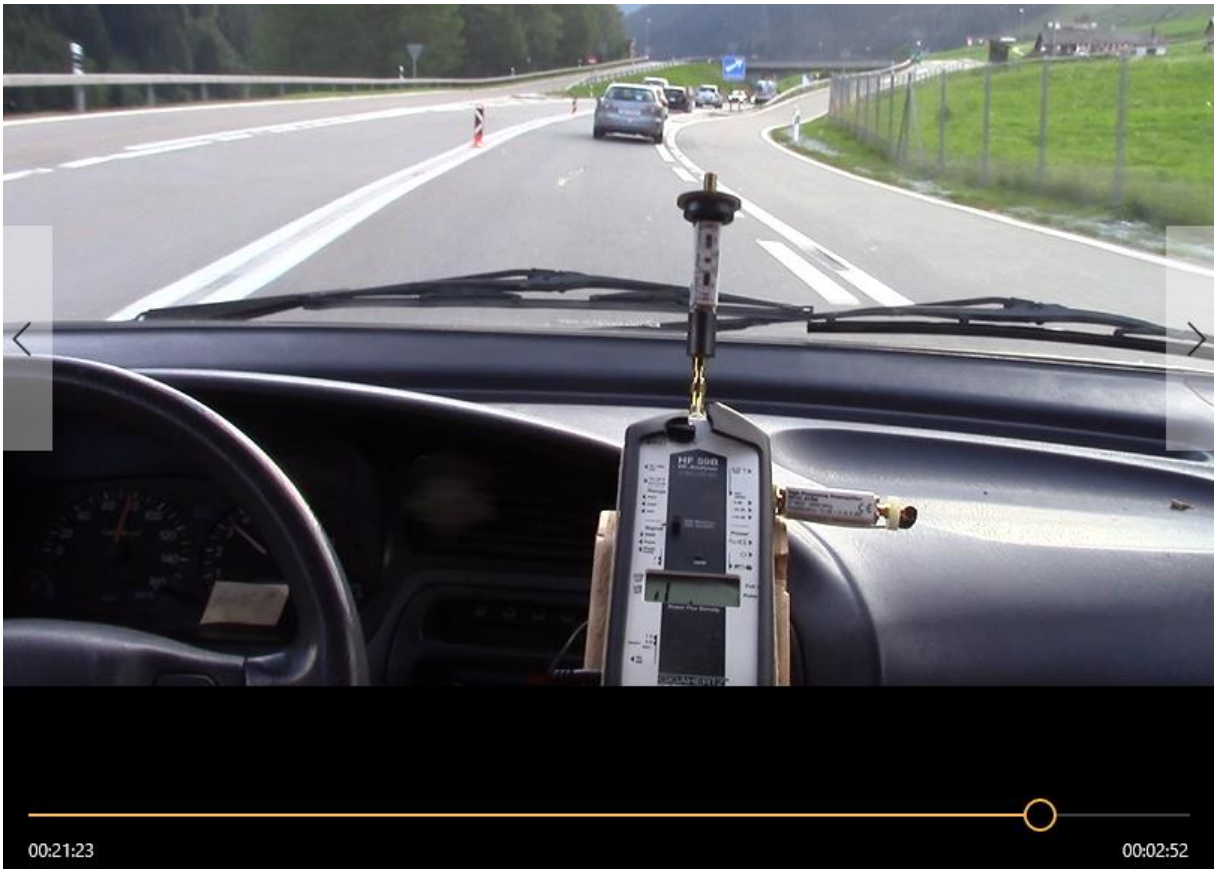
00:21:23
00:02:52

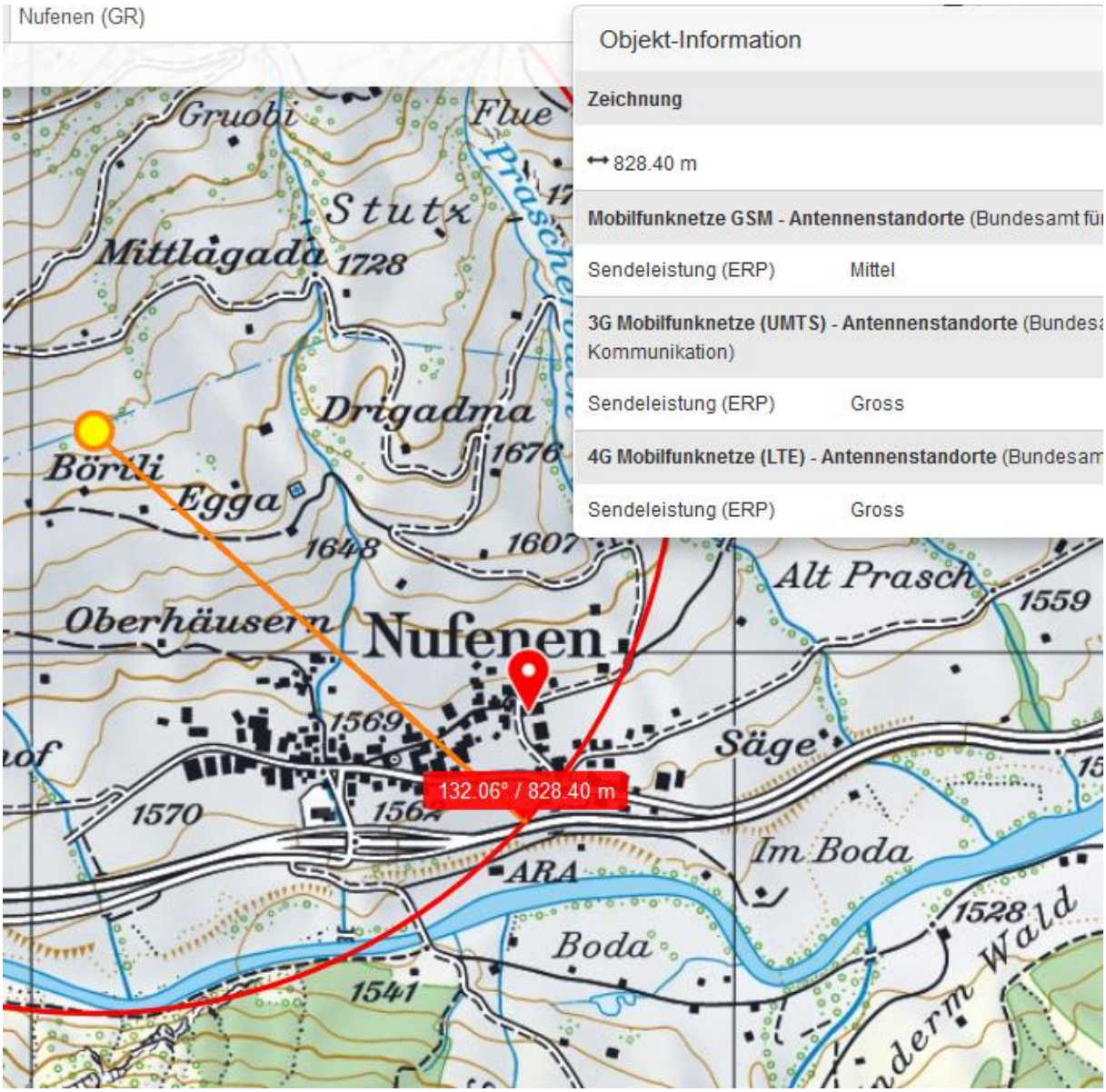
Nufenen (GR)
Objekt-Information
Zeichnung
828.40 m
Mobilfunknetze GSM - Antennenstandorte (Bundesamt fü
Sendeleistung (ERP) Mittel
3G Mobilfunknetze (UMTS) - Antennenstandorte (Bundesa
Kommunikation)
Sendeleistung (ERP) Gross
4G Mobilfunknetze (LTE) - Antennenstandorte (Bundesam
Sendeleistung (ERP) Gross
Gruobi
Flue
Stutx
Mittlägada
1728
Drigadma
1676
Börli
Egga
1648
1607
Alt Prasch
1559
Oberhäusern
Nufenen
1569
Säge
132.06° / 828.40 m
1570
1564
ARA
Im Boda
1528
Boda
1541

https://www.gr.ch/DE/institutionen/verwaltung/djsg/kapo/aktuelles/medien/2017/Seiten/201705301.aspx

Der Automobilist, welcher am Montagmittag auf der Autostrasse A13 beim Anschluss Nufenen schwer verletzt worden war, ist am Donnerstagmittag verstorben.

Der 91-Jährige war kurz vor dem Anschluss Nufenen auf die Gegenfahrbahn gekommen. Dort war er frontal mit einem entgegenkommenden Personenwagen kollidiert (unsere Medienmitteilung vom 30.05.2017). Der Mann war bei dieser Kollision schwerverletzt mit der REGA ins Kantonsspital Graubünden nach Chur geflogen worden. Dort erlag er am Donnerstagmittag seinen schweren Verletzungen.