Wattwil: Fahrunfähig verunfallt

Am Montagmorgen (12.03.2018), um 8 Uhr, ist auf der Rickenstrasse ein 48-jähriger Autofahrer verunfallt. Der Mann hat sich dabei verletzt. Weil er fahrunfähig unterwegs gewesen ist, musste er den Führerausweis abgeben.

Der Mann fuhr von Neuhaus in Richtung Wattwil. In einer Linkskurve geriet er mit seinem Auto über den Fahrbahnrand hinaus und geradeaus über das Wiesland. Dort kollidierte sein Auto zuerst mit am Boden liegenden Baumstämmen und anschliessend mit einer Scheunenwand. Der verletzte Autofahrer wurde danach von einer Drittperson nach Hause und von dort aus später von einer Patrouille der Kantonspolizei St.Gallen ins Spital gefahren. Er zog sich beim Unfall eher leichte Verletzungen zu. Der 48-Jährige wurde von den Polizisten als fahrunfähig eingestuft und musste seinen Führerausweis abgeben. Es wurde eine Blut- und Urinprobe angeordnet. Am Auto entstand Totalschaden. Zusammen mit dem verursachten Flurschaden beläuft sich der Sachschaden auf rund 35‘000 Franken.

1167 1167 8

1146
© 2018 Google
Bildaufnahmedatum: 11/2014 47°16'45.38" N 9°04'15.32" O Höhe

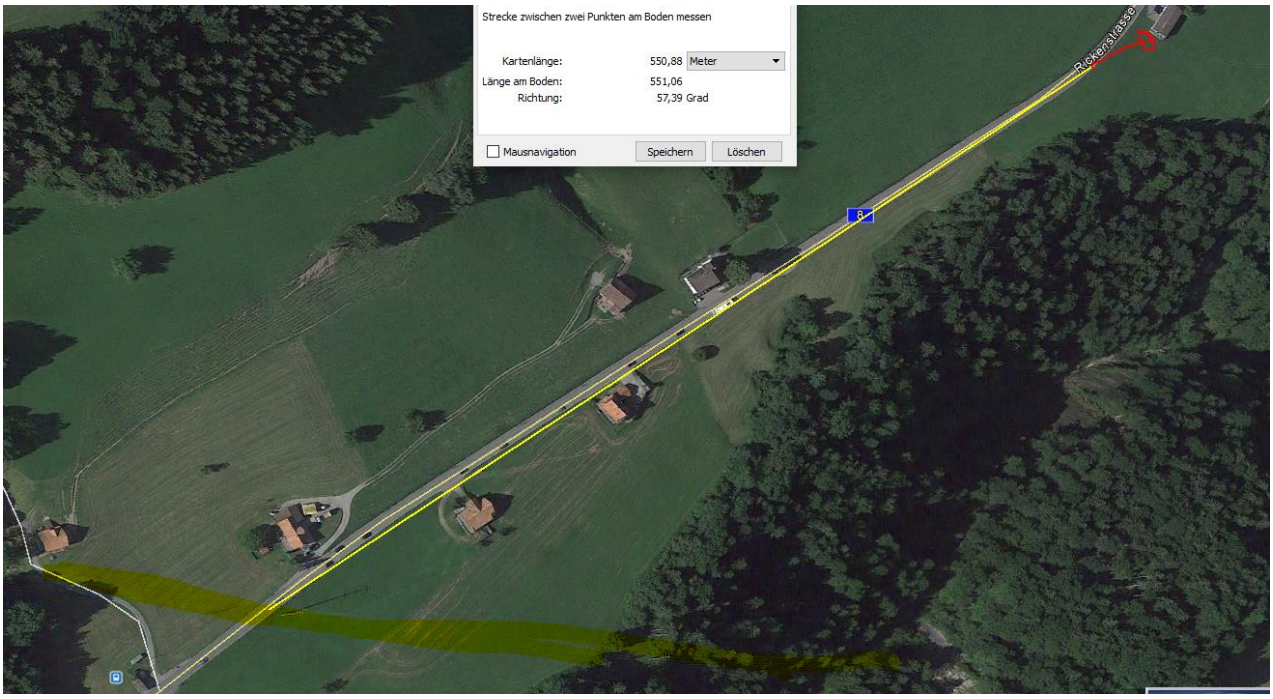
Strecke zwischen zwei Punkten am Boden messen
Kartenlänge: 550,88 Meter
Länge am Boden: 551,06
Richtung: 57,39 Grad
Mausnavigation
Speichern
Löschen
Rickenstrasse

550 m Ebene 3

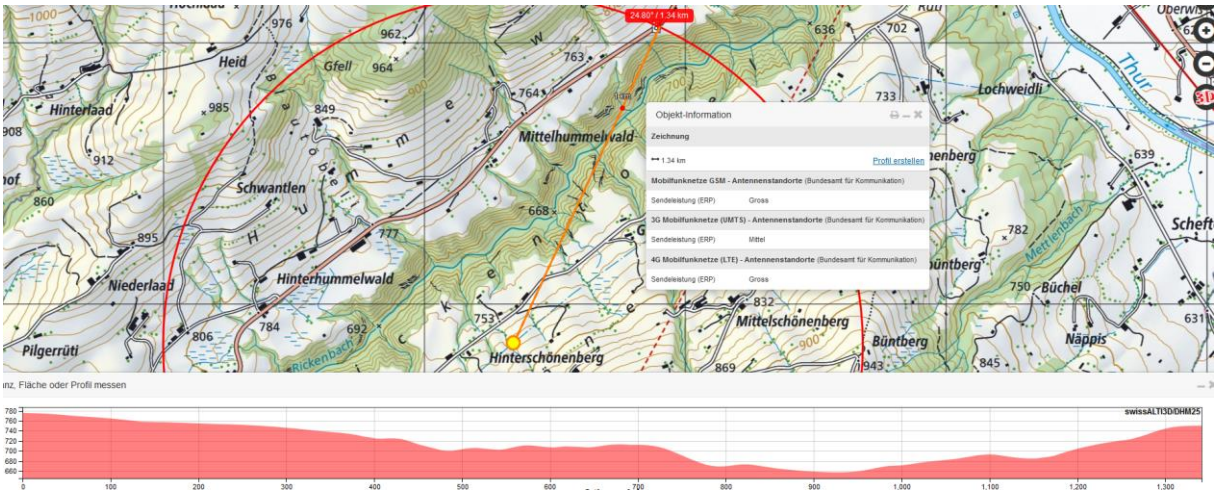
Heid
Gfell
Hinterlaad
Schwantlen
Niederlaad
Hinterhummelwald
Pilgerrüti
Mittelhummelwald
Hinterschönenberg
Mittelschönenberg
Büntberg
Näppis
Büchel
Lochweidli
Thur
Objekt-Information
Zeichnung
1.34 km
Profil erstellen
Mobilfunknetze GSM - Antennenstandorte (Bundesamt für Kommunikation)
Sendeleistung (ERP) Gross
3G Mobilfunknetze (UMTS) - Antennenstandorte (Bundesamt für Kommunikation)
Sendeleistung (ERP) Mittel
4G Mobilfunknetze (LTE) - Antennenstandorte (Bundesamt für Kommunikation)
Sendeleistung (ERP) Gross
swissALTI3D/DHM25