# Kriessern: Unfall zwischen Auto und Pferd

**Am Montag (17.07.2017), um zirka 21:45 Uhr, ist auf der Altstätterstrasse eine 82-jährige Frau mit ihrem Auto in ein Pferd geprallt. Dabei verletzte sich eine 24-jährige Reiterin leicht. Das Pferd musste eingeschläfert werden.**

Zwei Frauen im Alter von 24 und 22 Jahren ritten mit ihren Pferden vom Kanal her kommend in Richtung Kriessern. Die 24-Jährige ritt am rechten Strassenrand und die 22-Jährige parallel im Wiesland. Zur gleichen Zeit fuhr die 82-jährige Frau mit ihrem Auto von Altstätten in Richtung Kriessern. Gemäss eigenen Angaben übersah sie die beiden Reiterinnen und prallte daraufhin frontal in die Hinterbeine des Pferdes der 24-Jährigen. Die Frau wurde auf die Strasse geschleudert, wobei sie sich leicht verletzte. Sie wurde mit der Rettung ins Spital gebracht. Das Pferd musste vor Ort eingeschläfert werden. Am Auto entstand Sachschaden in der Höhe von rund 10‘000 Franken.

Fahrzeug Renault Clio o. ä, steiles heckfenster

763235 247827

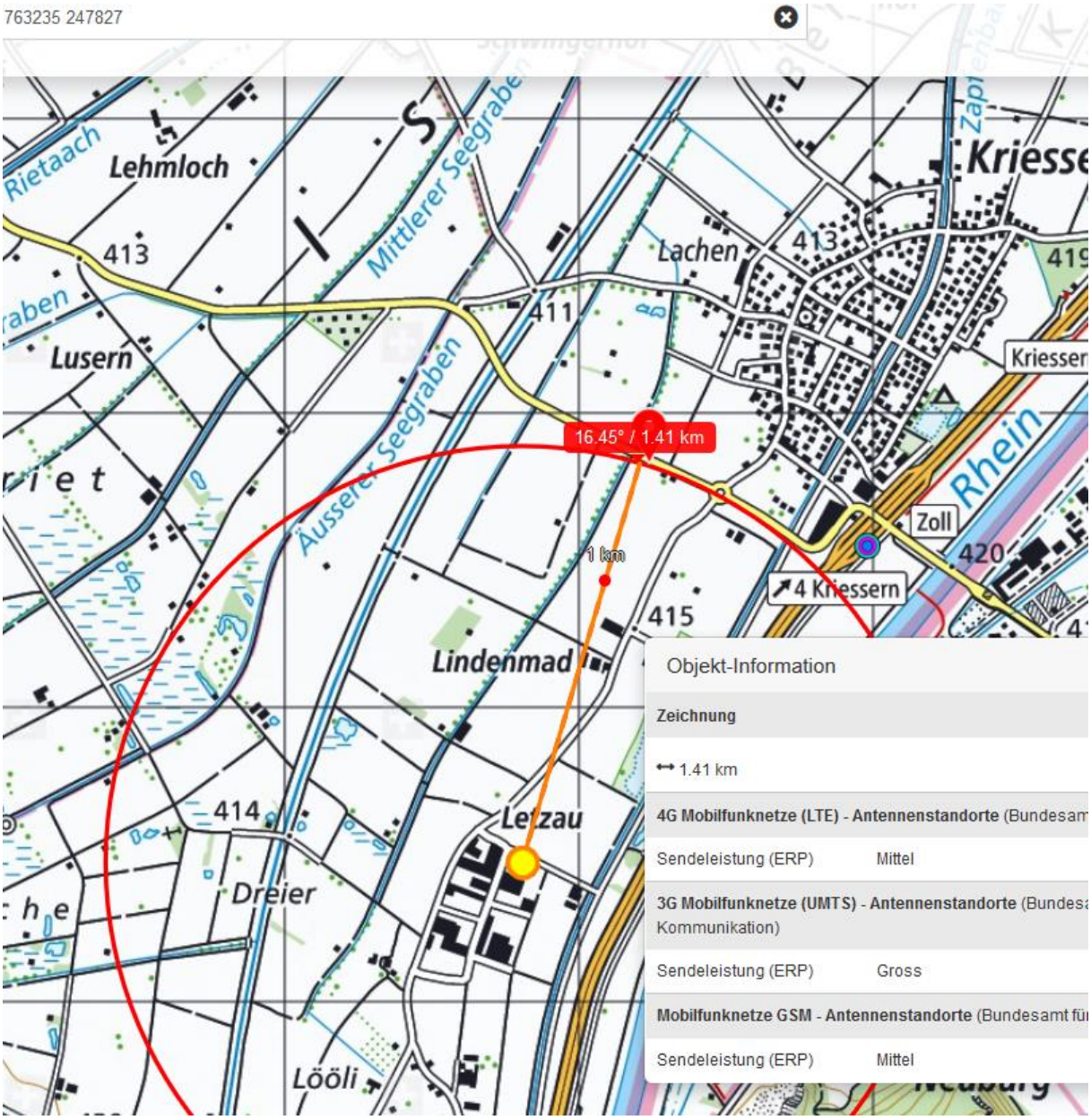

Sender von Süden her kommt in Betracht. Allerdings grosse Distanz. Nachmessen.

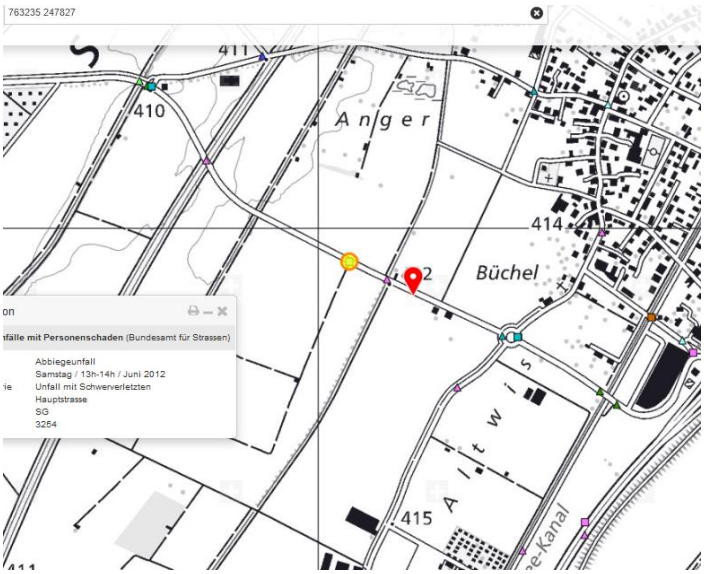

www.gwuest.ch
WUEST Bäckerei- und Gastrobedarf
© 2017 Google
© 2017 Google

Autobahnausfahrt

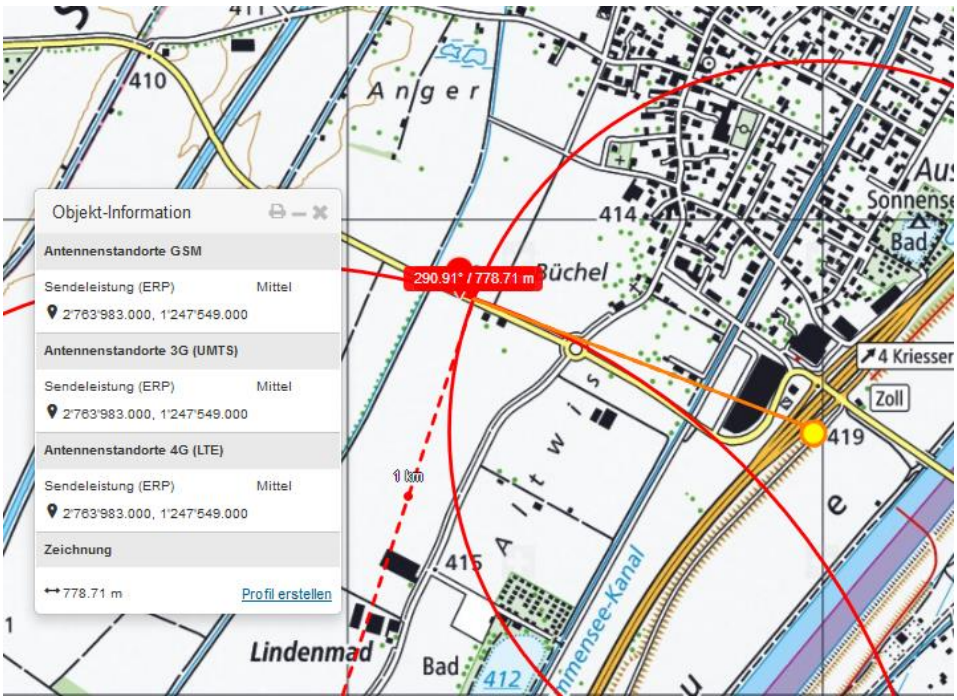

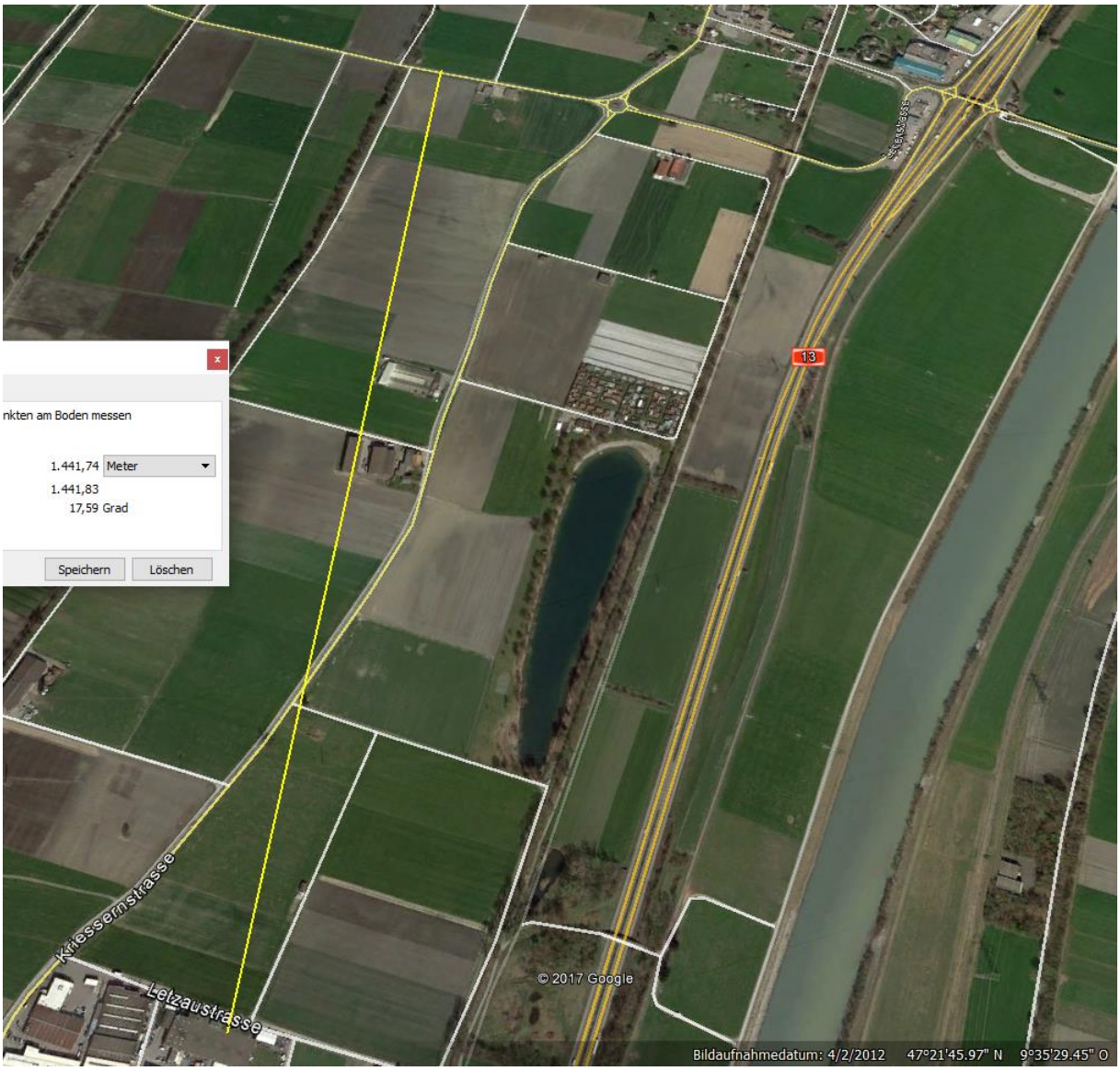
nkten am Boden messen
1.441,74 Meter
1.441,83
17,59 Grad
Speichern
Löschen
13
Kriessernstrasse
Letzaustrasse
© 2017 Google
Bildaufnahmedatum: 4/2/2012 47°21'45.97" N 9°35'29.45" O
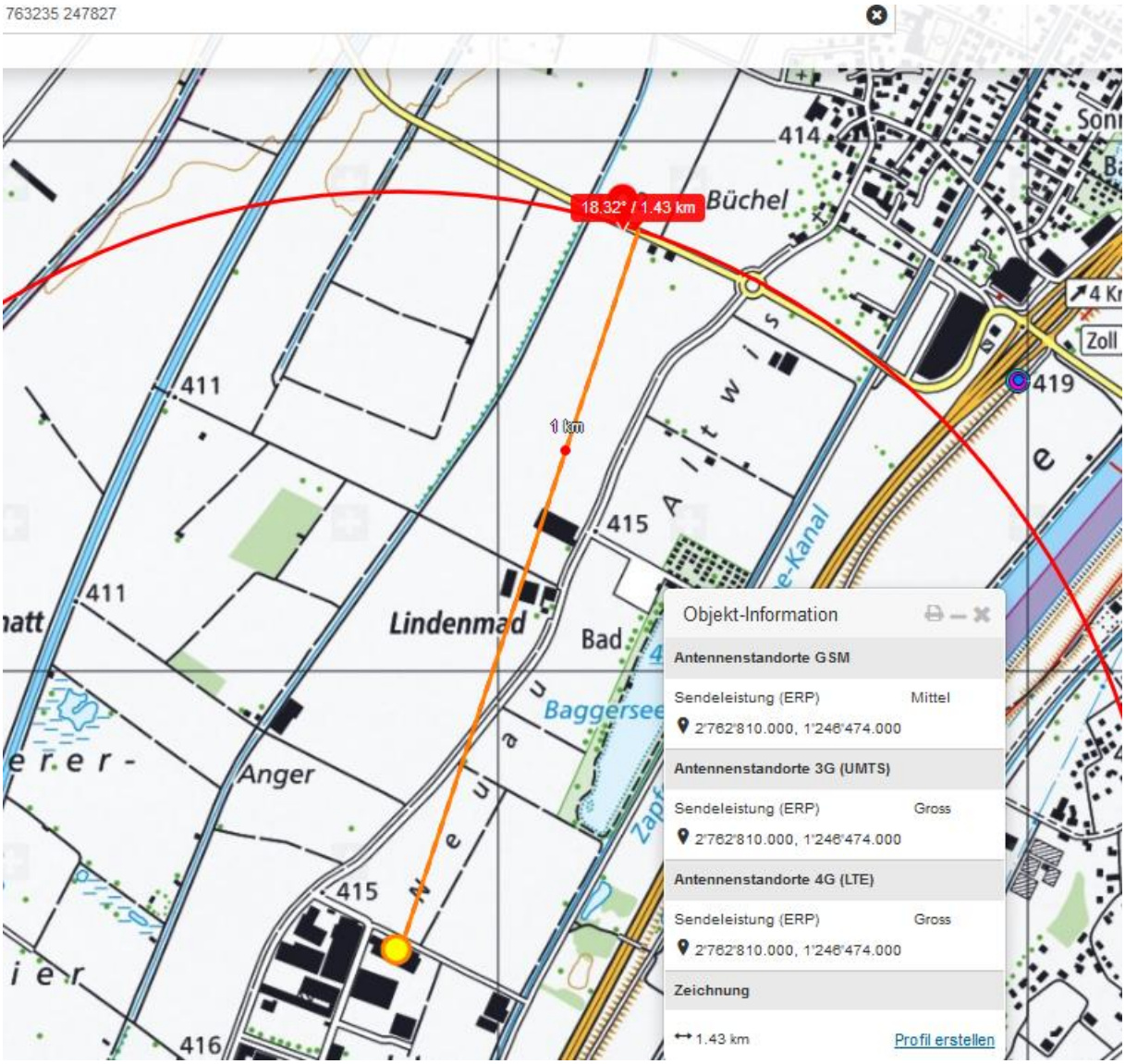
763235 247827