Auf Fussgängerstreifen angefahren

28. September 2017

Ein 9-jähriger Bub wurde am Mittwoch in Amriswil auf einem Fussgängerstreifen von einem Auto angefahren und verletzt.

Ein 74-jähriger Autofahrer war kurz vor **16** Uhr auf der Neumühlestrasse in Richtung Oberaach unterwegs. Gemäss den bisherigen Erkenntnissen der Kantonspolizei Thurgau kam es auf dem Fussgängerstreifen bei der Verzweigung zur Niederaacherstrasse zur Kollision mit dem Schüler, der mit seinem Kickboard unterwegs war. Der 9-Jährige musste mit unbestimmten Verletzungen durch den Rettungsdienst ins Spital gebracht werden. Der genaue Unfallhergang wird durch die Kantonspolizei Thurgau abgeklärt.

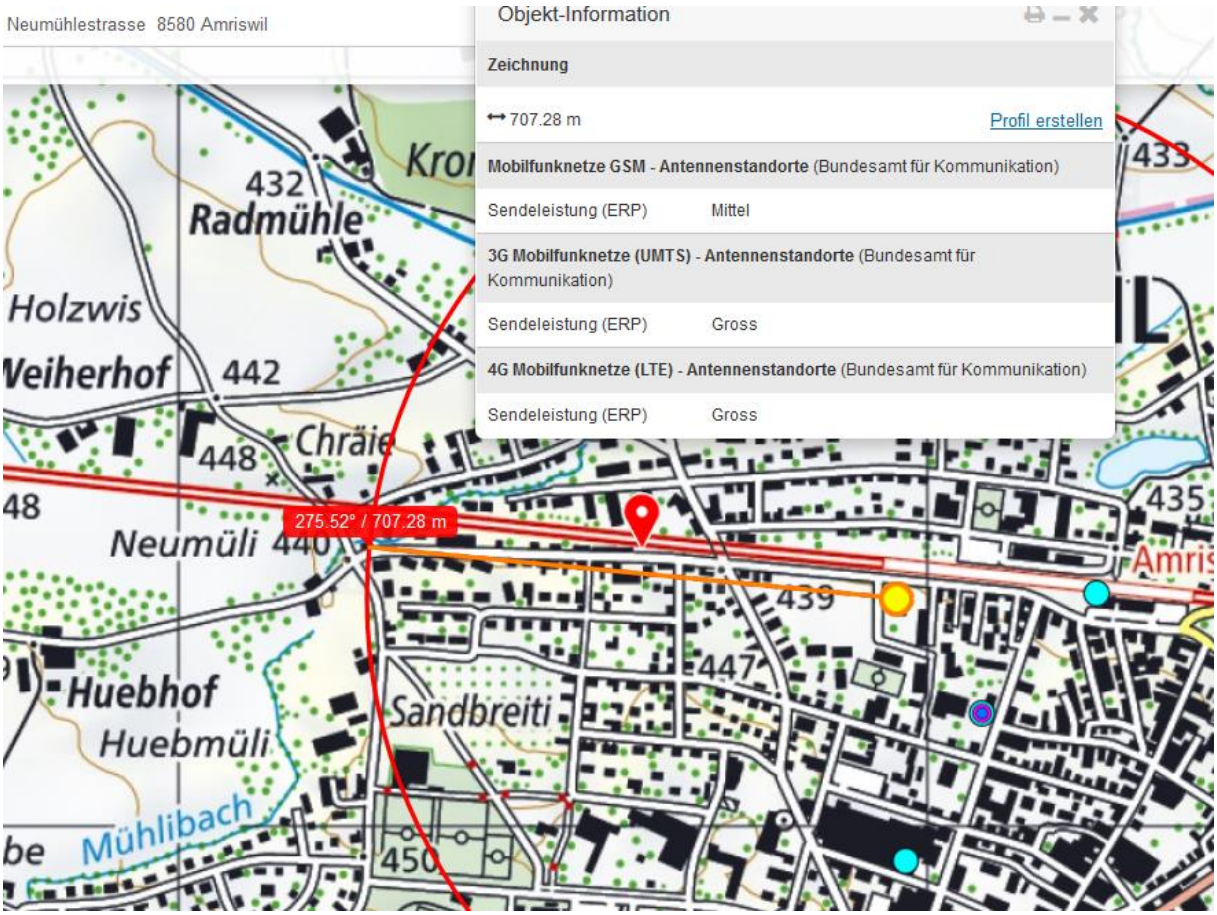

Gegenlicht Kickbord von Sportplatz abwärts? Zugig.

Betriebsfunk ca. 100m vorher

Vogel Dach- + Fassadenbau AG

Website Routenplaner

Adresse: Neumühlestrasse 22, 8580 Amriswil

Telefon: 071 411 72 20

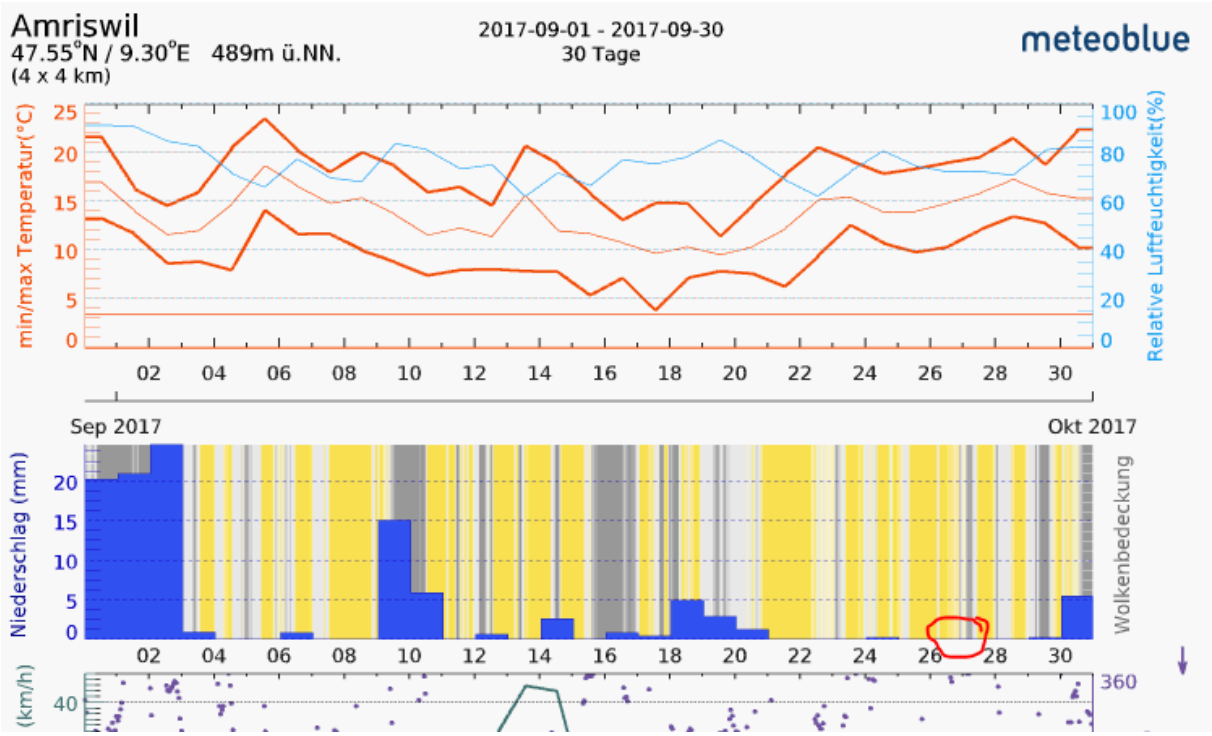

Wetter trocken – Strahlung ungedämpft.

Zum Verständnis der Abläufe bei solchen Unfällen:

Niels Kuster et al. **NFP 57:** http://www.snf.ch/SiteCollectionDocuments/nfp/nfp57/nfp57_synthese_d.pdf Mobilfunk bewirkt Veränderungen der Hirnströme

M. Mevisssen / D. Schürmann: Manmade Electromagnetic Fields and Oxidative Stress—Biological Effects and Consequences for Health. https://www.mdpi.com/1422-0067/22/7/3772

«Der unklare Unfall in der Verkehrsmedizin» (AGU-Seminar 2015) Dr. Ulfert Grimm Fachbereich Verkehrsmedizin Institut für Rechtsmedizin St.Gallen http://agu.ch/1.0/pdf/agu-seminar15.pdf

«Wirkungen des Mobil- und Kommunikationsfunks» Eine Schriftenreihe der Kompetenzinitiative zum Schutz von Mensch, Umwelt und Demokratie e.V.

https://www.diagnose-funk.org/publikationen/dokumente-downloads/kompetenzinitiative-broschuerenreihe

Wirkungen von Elektrosmog auf Verkehrsunfälle: https://www.hansuelistettler.ch/elektrosmog/elektrosmog-im-verkehr/studie

Zum Thema Herzrhythmus hat Prof. Magda Havas, Trent University, publiziert: https://magdahavas.com/electrosmog-exposure/home-environment/new-study-radiation-from-cordless-phone-base-station-affects-the-heart/ Zusammenfassung im emf-portal: https://www.emf-portal.org/de/article/18905

Forschungsstand zu wlan: https://www.diagnose-funk.org/aktuelles/artikel-archiv/detail&newsid=1943

Magnetfelder unter Hochspannungsleitungen: https://www.bfs.de/SharedDocs/Videos/BfS/DE/emf-stromleitung.html

Erklärende Videos auf youtube: https://www.youtube.com/channel/UC86uloS8IoowSGOGfpMyrsg

Hansueli Stettler.Bauökologie.Funkmesstechnik.Lindenstrasse 132.9016 St.Gallen.www.hansuelistettler.ch.info@hansuelistettler.ch