Freienstein: E-Bike-Fahrer gestürzt - Zeugenaufruf

Ein E-Bike-Fahrer ist am Samstagabend (22.7.2017) in Freienstein gestürzt und hat sich schwere Verletzungen zugezogen.

Der 71-jährige Mann fuhr um zirka 19.20 Uhr mit seinem E-Bike auf der Burgstrasse Richtung Dättlikon. Aus zurzeit unbekannten Gründen stürzte er und wurde dabei schwer verletzt. Die Rettungssanitäter, die ihn vor Ort betreuten, brachten ihn schliesslich ins Spital. Personen, welche Angaben zum Unfall machen können, werden gebeten, sich mit der Kantonspolizei Zürich, Verkehrszug Bülach, Tel.: 044 863 41 00, in Verbindung zu setzen.

Kantonspolizei Zürich
Mediendienst
044 247 36 36
Beat Jost

https://kapo.zh.ch/internet/sicherheitsdirektion/kapo/de/aktuell/medienmitteilungen/2017_07/1707232j.html

Grüezi Herr Stettler

Der Unfall eines E-Bike-Lenkers ereignete sich am **Samstagabend** (22.7.2017).

Koordinaten der Unfallstelle: 26886271 / 1265711

Freundliche Grüsse
Carmen Surber

Ja, kam mir auch etwas komisch vor… hier die richtigen Angaben:

686272 / 265707

Freundliche Grüsse
Carmen Surber

Die Unfallkarte zeigt im nächsten Jahr auf, dass der Radfahrer daraufhin gestorben ist.

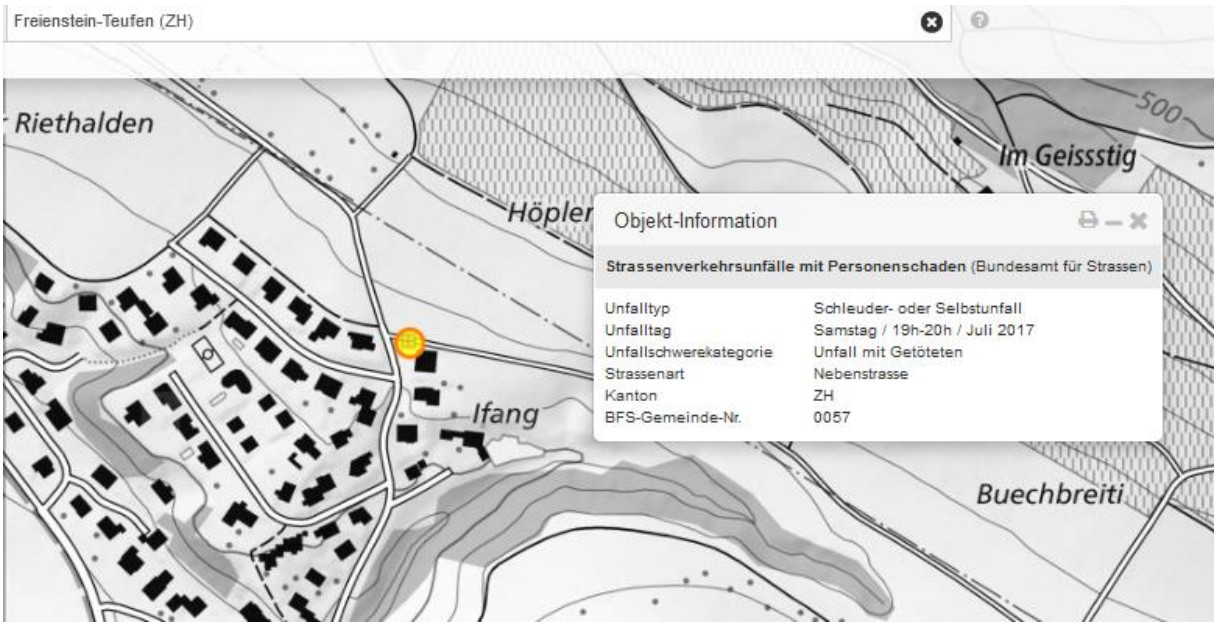

Darum die Anfrage nach Erklärungen zum Ablauf an die Unfallauswertung der Kapo ZH:

Aus dem Rapport:

1 fährt auf der Riedhalden in Fahrtrichtung Freienstein und gedenkt nach links in die Burgstrasse einzubiegen. 1 wird in der Kurve zu weit hinausgetrieben, fährt in einen Randpfosten und stürzt anschliessen die angrenzende Böschung hinunter in den Garten eines Anwesens. Der Lenker zieht sich dabei schwere Verletzungen zu, welche Tage später zum Tod führen. Es entsteht nur leichter Sachschaden.

Beim Rad handelte es sich um einen Flyer c-Serie (langsames E-Bike). Das Rad war vor dem Unfall in einwandfreiem Zustand. Da es kein Kontrollschild braucht, weiss ich nicht, wie lange er es schon hatte. Ebenso geht nicht aus dem Rapport hervor, wie es um seine Fitness stand. Zum Unfallzeitpunkt war er jedoch auf dem Rückweg von einer Sitzung des ‚Verschönerungsvereins'.

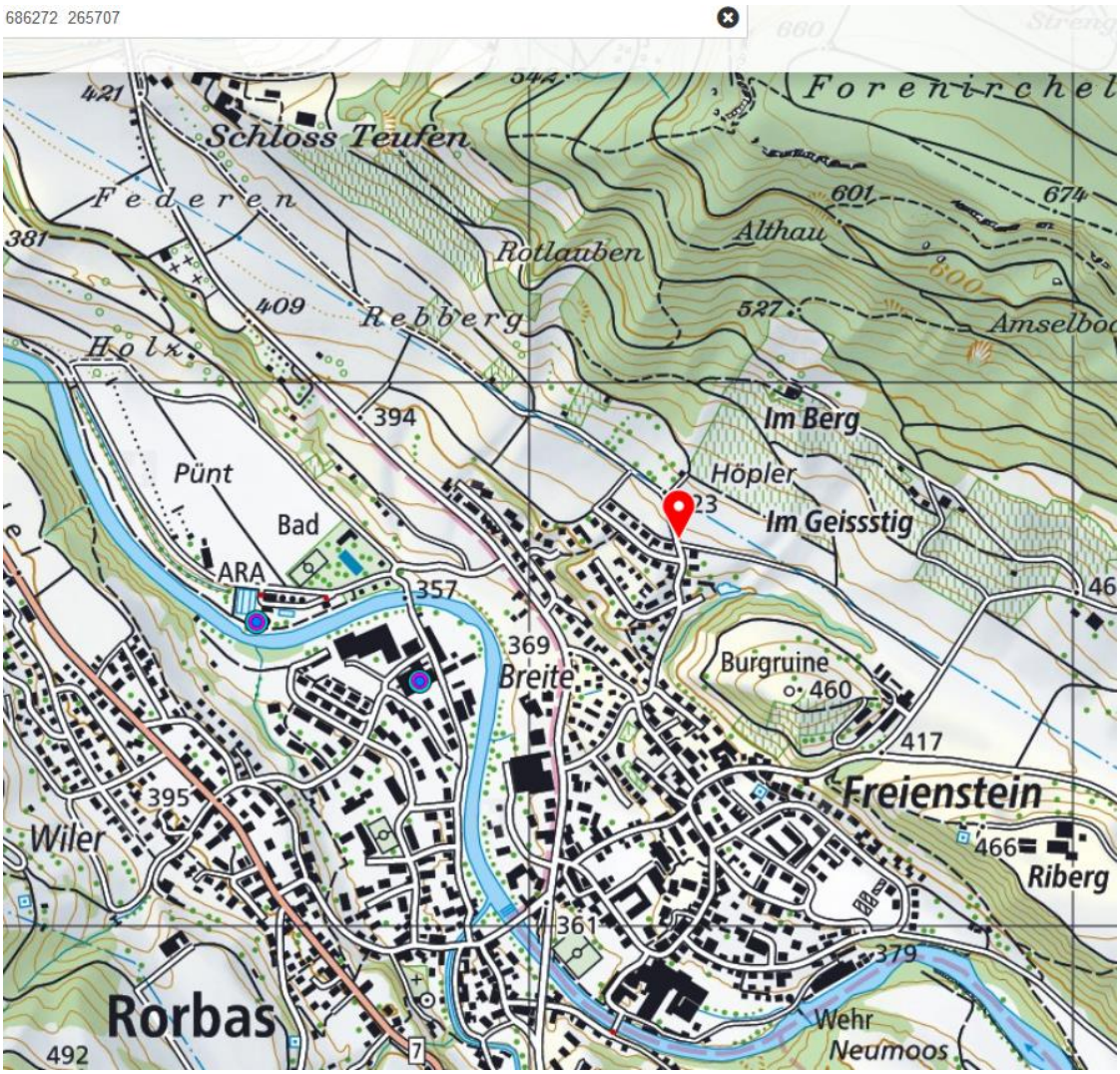
686272 265707
Schloss Teufen
Federen
Rotlauben
Althau
Rebberg
Holz
Im Berg
Höpler
Im Geissstig
Pünt
Bad
ARA
Burgruine
Breite
Freienstein
Riberg
Wiler
Rorbas
Wehr
Neumoos

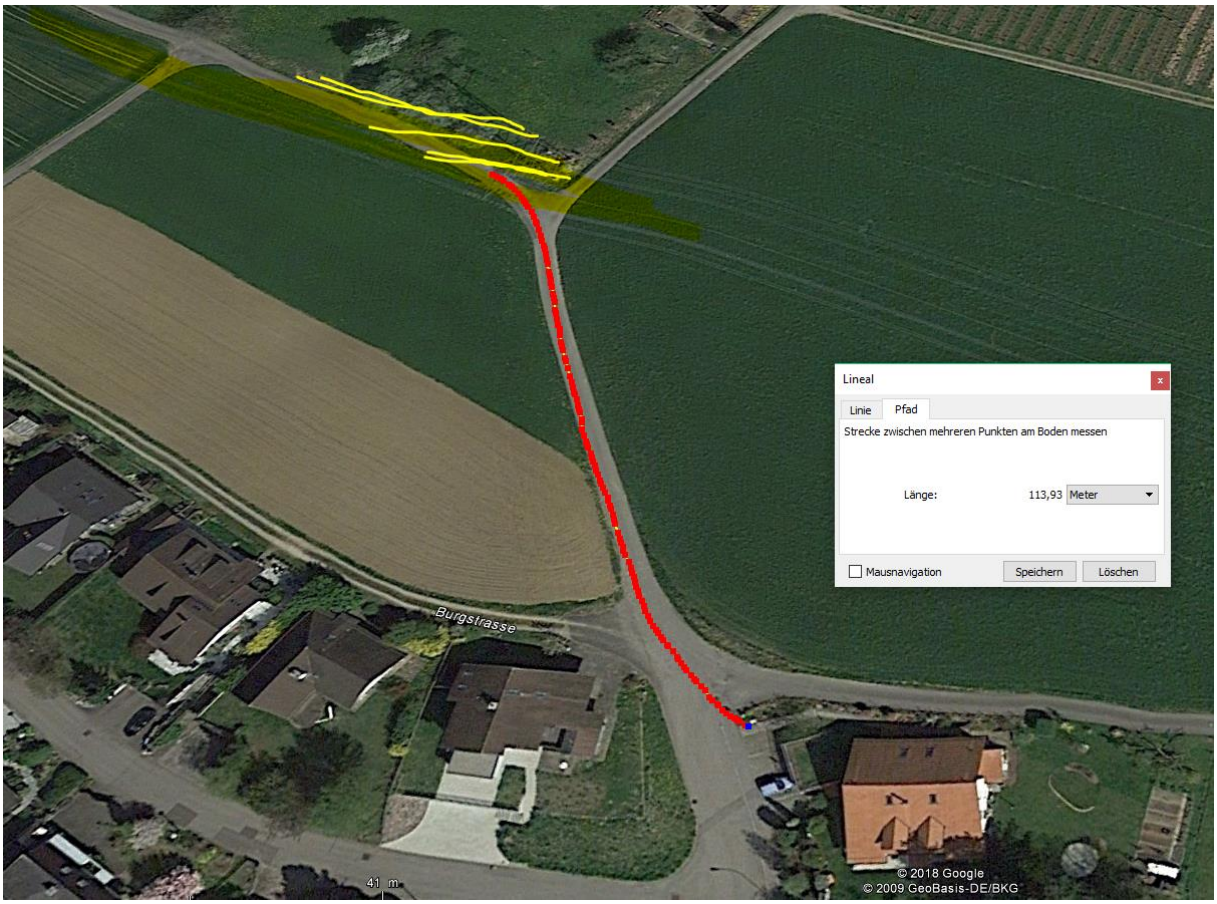

Es scheint, dass er die Geschwindigkeit nicht mehr genug hat kontrollieren können.

/ Wahrnehmungsproblem / Schwindel