Necker: 9-jähriger Velofahrer bei Kollision verletzt

Am Dienstagnachmittag (18.08.2015), um 16:30 Uhr, ist ein 9-jähriger Velofahrer bei einer Kollision von seinem Fahrrad und einem Auto verletzt worden.

Er fuhr auf dem Gehweg der Oberhelfenschwilerstrasse über eine Brücke beim Necker. Kurz nach der Brücke überquerte er einen Fussgängerstreifen. Gleichzeitig lenkte eine 71-Jährige ihr Auto von Brunnadern Richtung Ganterschwil. Folglich prallte sie auf Höhe des Fussgängerstreifens frontal in die rechte Seite des Jungen. Er wurde eher leicht verletzt und mit dem Rettungswagen ins Spital gebracht. Die 71-Jährige blieb unverletzt.

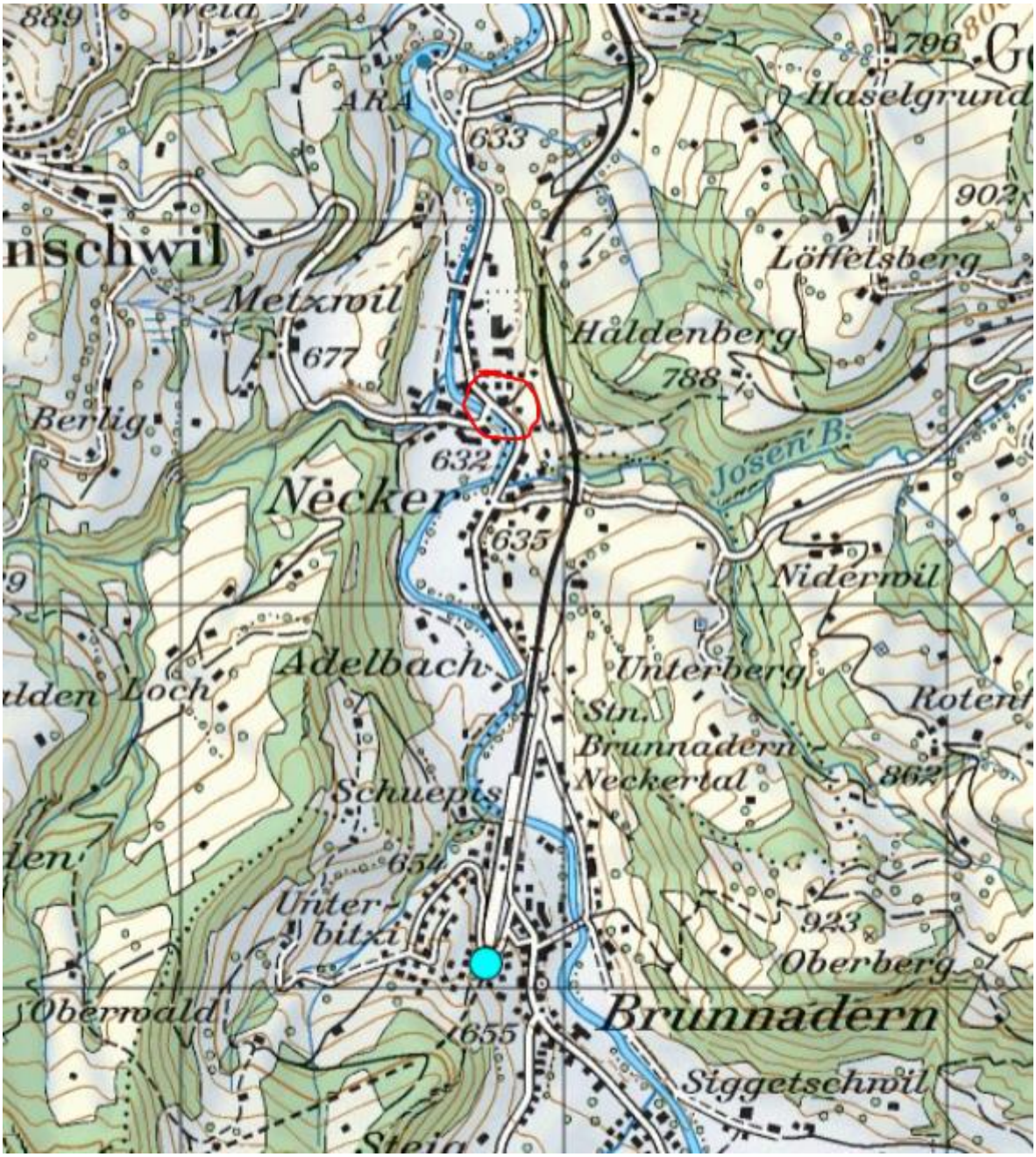

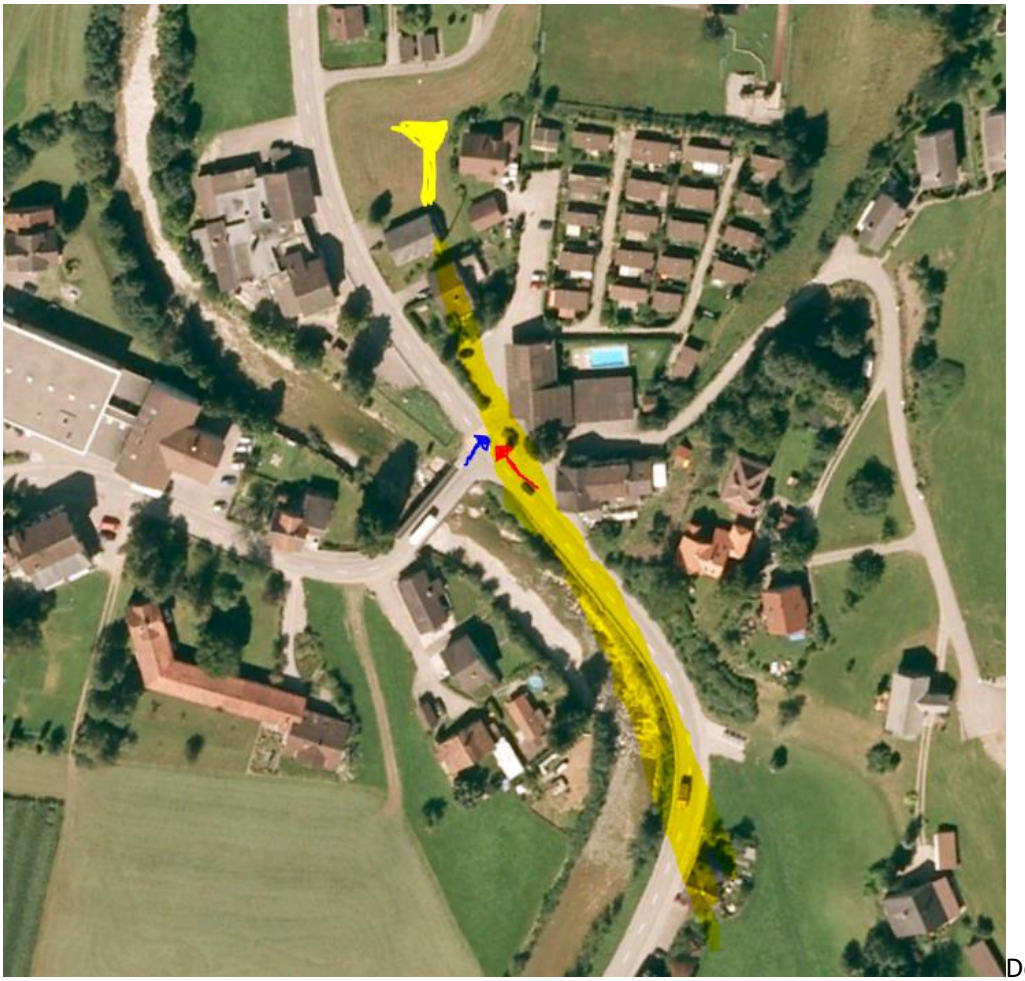

Der Mast trägt eine Schüssel zum Empfang von Richtstrahlung.

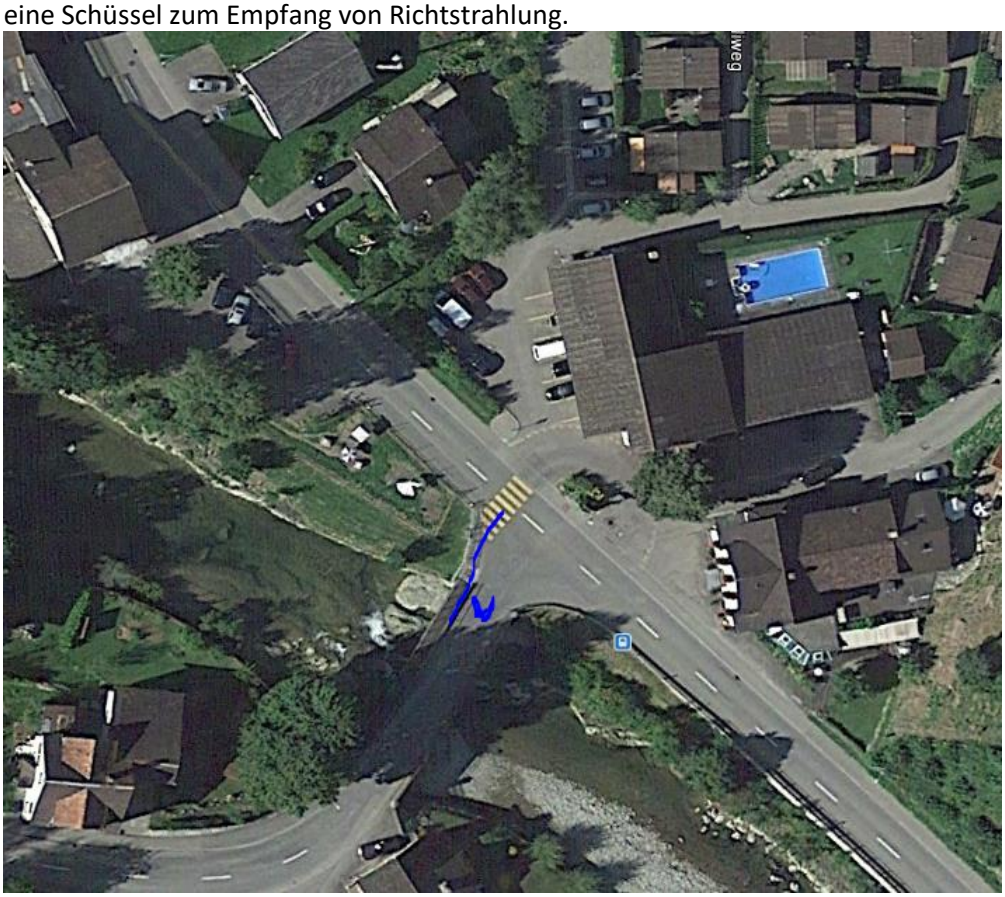

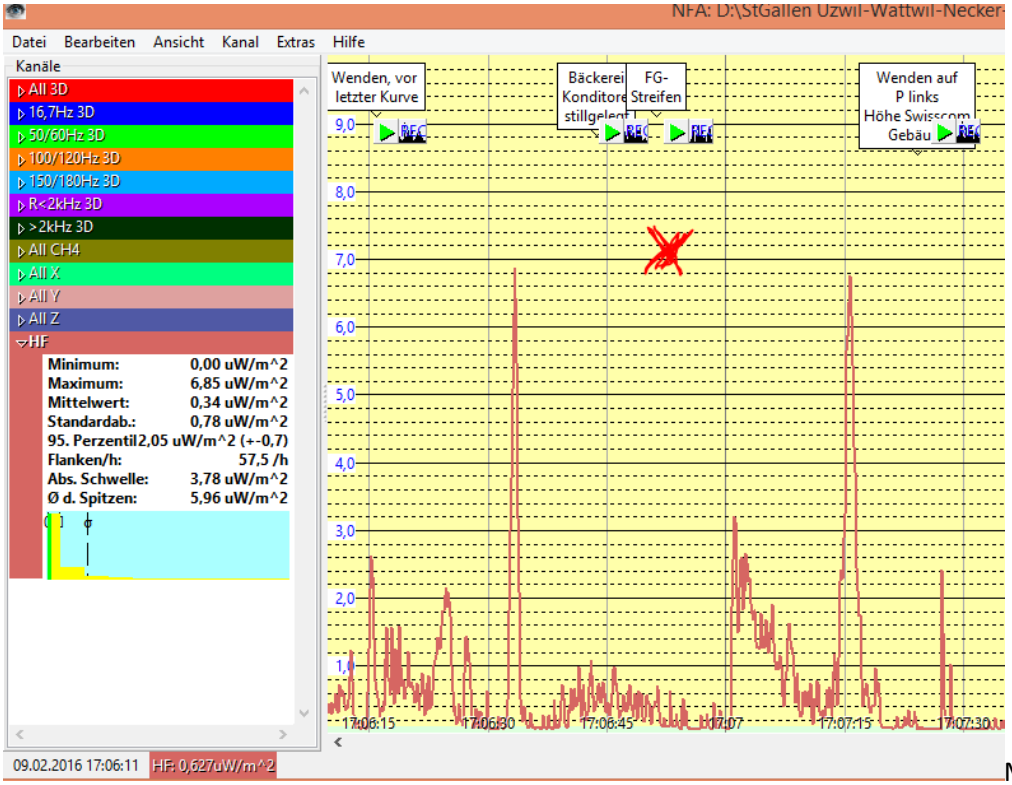

Messung mit Aufzeichnung durch Log-Gerät, Spitzen sind kurz vor der Bäckerei und dan beim Wenden auf Höhe Swisscom-Zentrale.

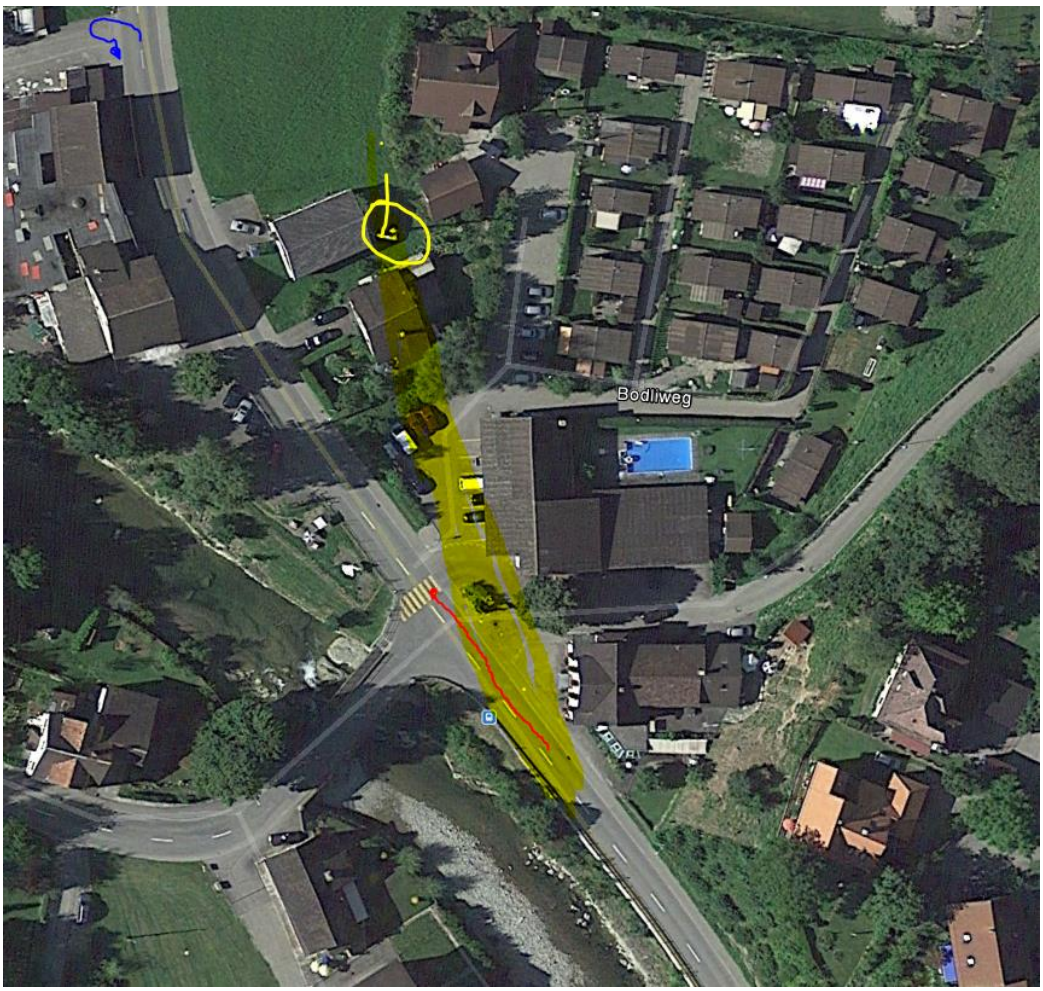

Der Richtstrahl stammt mit grösster Wahrscheinlichkeit von der Anlage am Herrensberg, Wildenhof,

Sendedistanz ca. 4.100 m, Winkel stimmt mit der angetroffenen Situation überein.

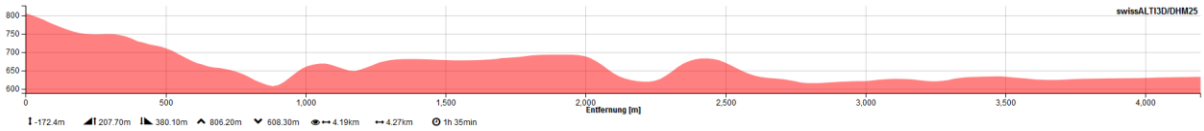

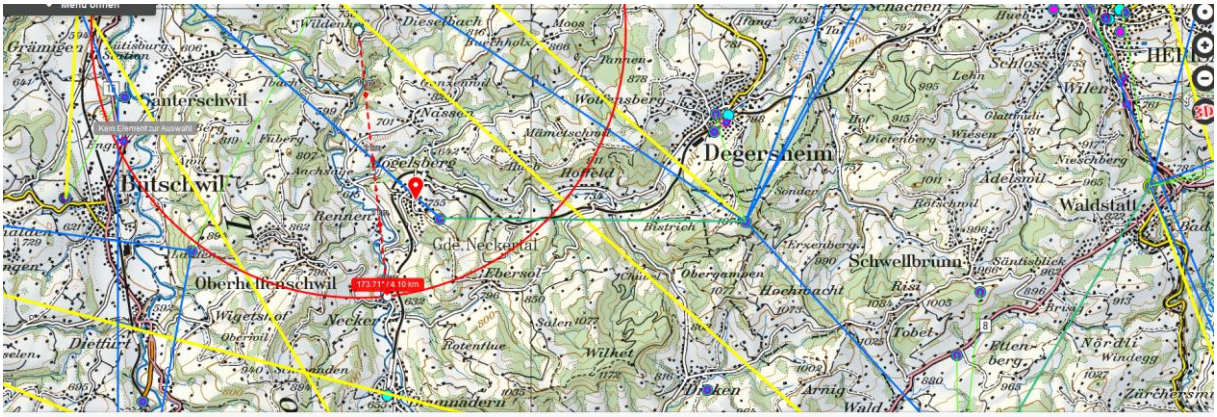
Degersheim
Mogelsberg
Gde.Neckertal
Oberhelfenschwil
Schwellbrunn
Waldstatt
173.71° / 4.10 km

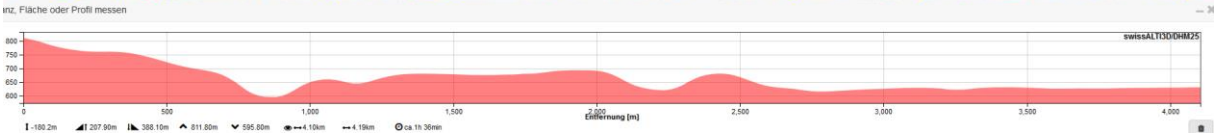
swissALTI3D/DHM25
Entfernung [m]

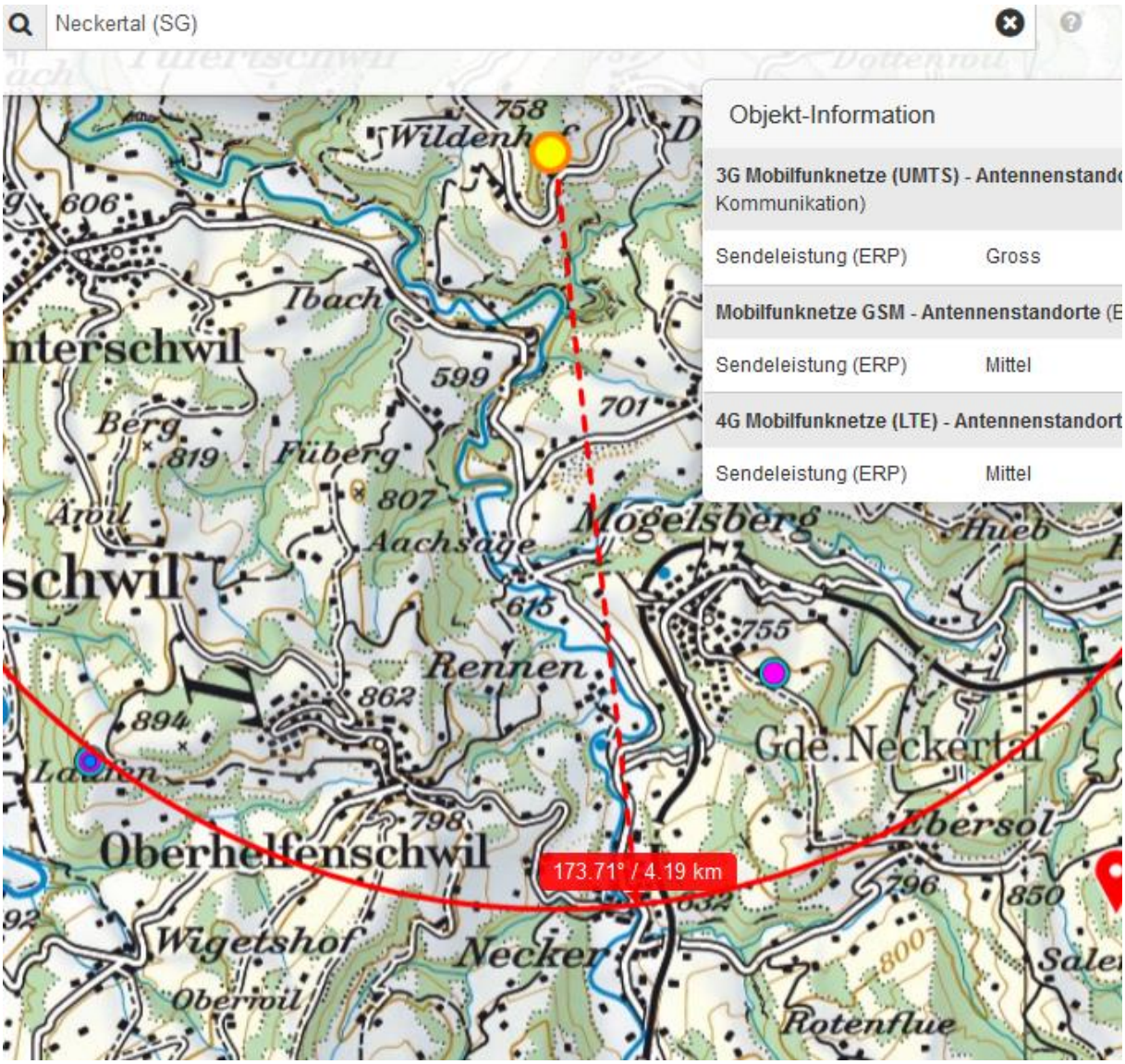
Neckertal (SG)
Objekt-Information
3G Mobilfunknetze (UMTS) - Antennenstand
Kommunikation)
Sendeleistung (ERP) Gross
Mobilfunknetze GSM - Antennenstandorte (E
Sendeleistung (ERP) Mittel
4G Mobilfunknetze (LTE) - Antennenstandort
Sendeleistung (ERP) Mittel
Mogelsberg
Rennen
Gde.Neckertal
Oberhelfenschwil
173.71° / 4.19 km
Wigetshof
Necker
Rotenflue