31.08.2015

Biel-Benken BL - Velofahrer bei Verkehrsunfall schwer verletzt - Zeugenaufruf

Autor/Quelle: Kapo BL

Am Montag, 31. August 2015, kurz nach 14.00 Uhr, ereignete sich bei der Verzweigung Therwilerstrasse/Flühstrasse in Biel-Benken ein schwerer Verkehrsunfall zwischen einem Personenwagen und einem Fahrradlenker. Eine Person erlitt dabei schwere Verletzungen.

Am Montagnachmittag, 31. August 2015, um 14.13 Uhr, ging bei der Einsatzleitzentrale der Polizei Basel-Landschaft die entsprechende Unfallmeldung ein. Nach dem derzeitigen Kenntnisstand fuhr ein Velofahrer auf der Flühstrasse in Biel-Benken in Richtung Kirchgasse. Bei der Verzweigung Therwilerstrasse kam es aus noch nicht restlos geklärten Gründen zu einer Kollision zwischen dem Velofahrer und einem Personenwagen. Gesichert ist derzeit erst, dass der **76-jährige Autolenker geradeaus in Richtung Leymenstrasse** fahren wollte. Durch die Kollision erlitt der Velofahrer schwere Verletzungen. Er musste durch die Sanität Käch in ein Spital eingeliefert werden. Die Identität des Velofahrers ist derzeit noch unklar. Diesbezüglich sind weitere Abklärungen im Gang. Im Bereich der Unfallstelle kommt es zu Verkehrsbehinderungen. Eine lokale Umleitung ist eingerichtet.

Der 76-jährige Automobilist hatte Vortritt. Kreuzung sehr unübersichtlich…., falls Automobilist den Blinker vergessen hatte, wäre der Velofahrer im Recht, aber unvorsichtig gewesen.

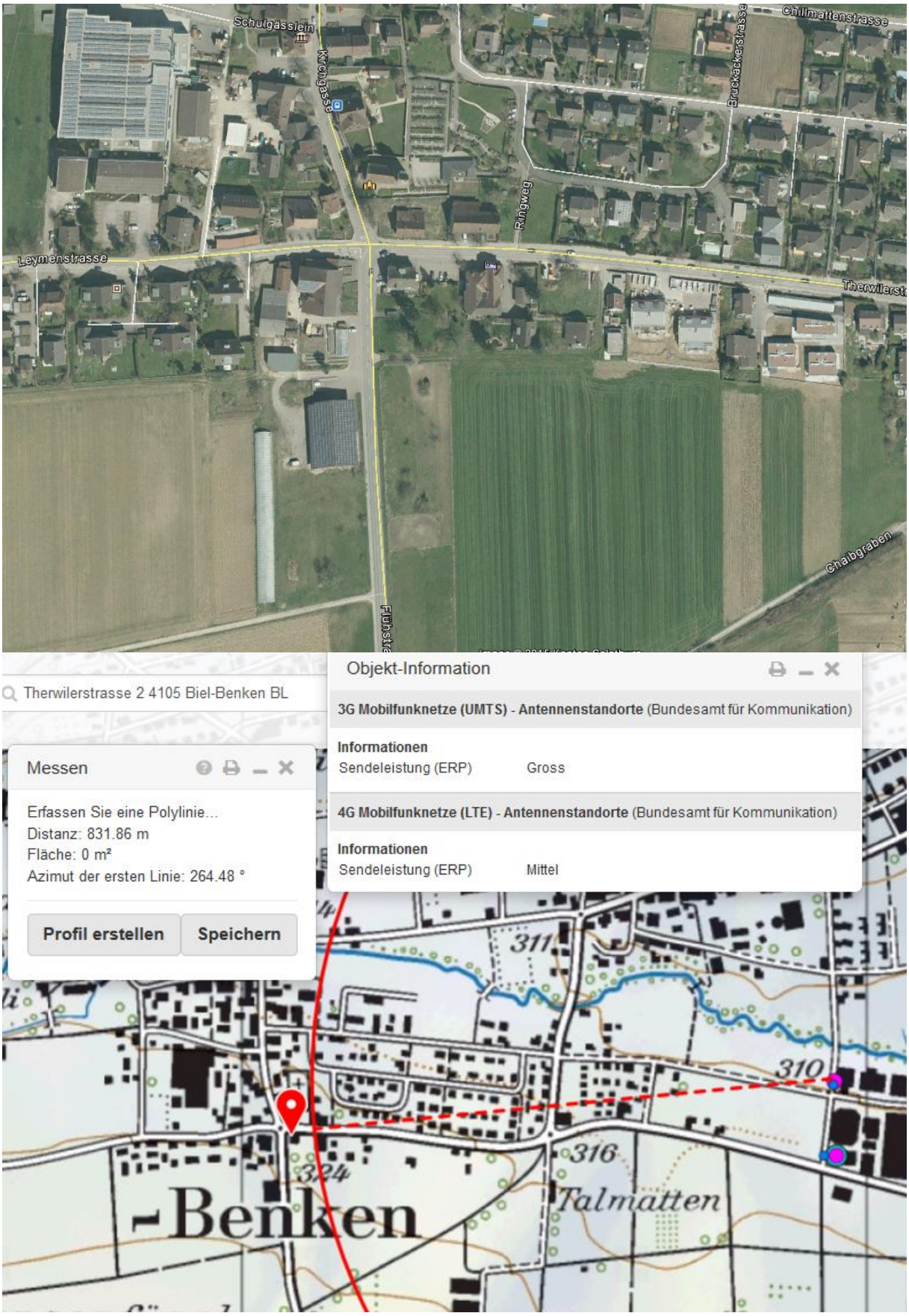

Beide Sender involviert in weiteren Unfall an der nächsten Kreuzung östlich:

Eichgass
Chill
329
314
311
310
272.72° / 885 m
324
316
Benken
Talmatten
Langenfürch
Cheibgrabe
Überzwärchi
Linden
Objekt-Information
Zeichnung
885 m
3G Mobilfunknetze (UMTS) - Antennens
Sendeleistung (ERP) Mittel
4G Mobilfunknetze (LTE) - Antennensta
Sendeleistung (ERP) Gross
Mobilfunknetze GSM - Antennenstand
Sendeleistung (ERP) Mittel

© 2018 Google
Bildaufnahmedatum: 10/2014 47°30'12

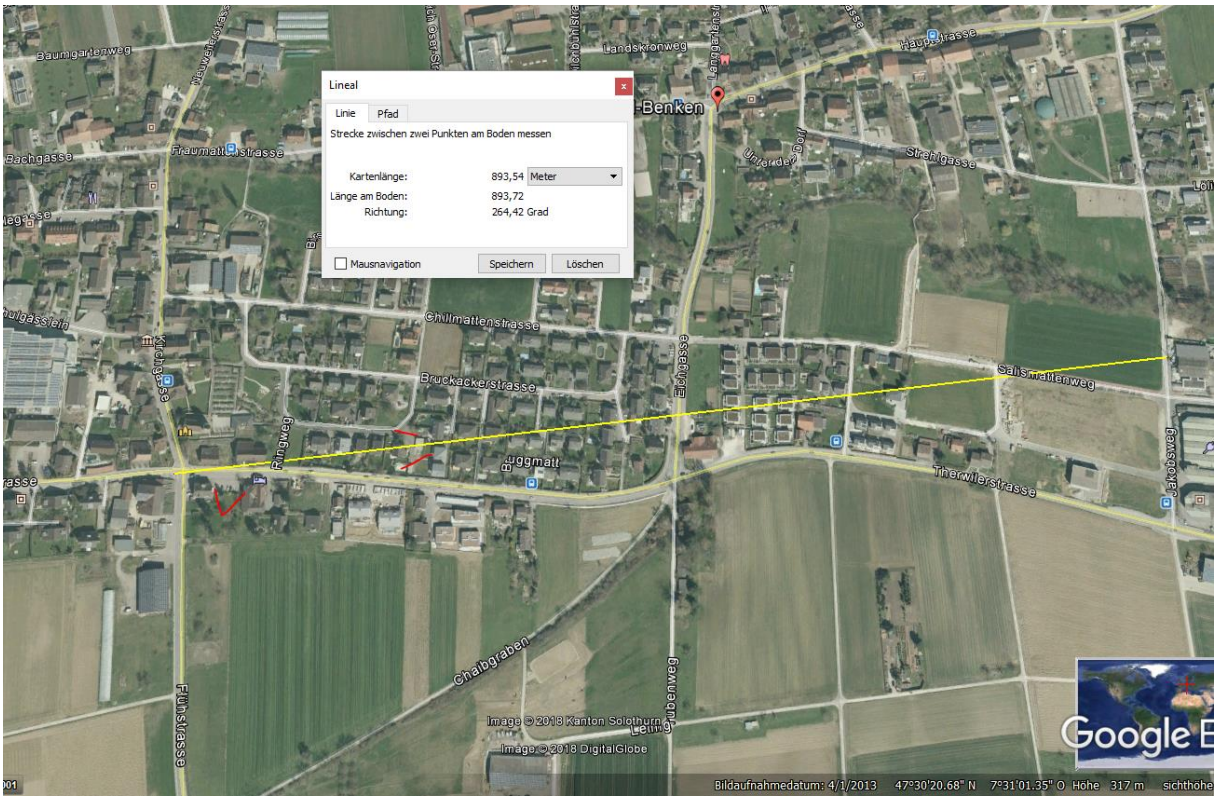

Auch der Sender nördlich hat eine Gebäudelücke, erreicht das Areal – frontal - für den Radfahrer.

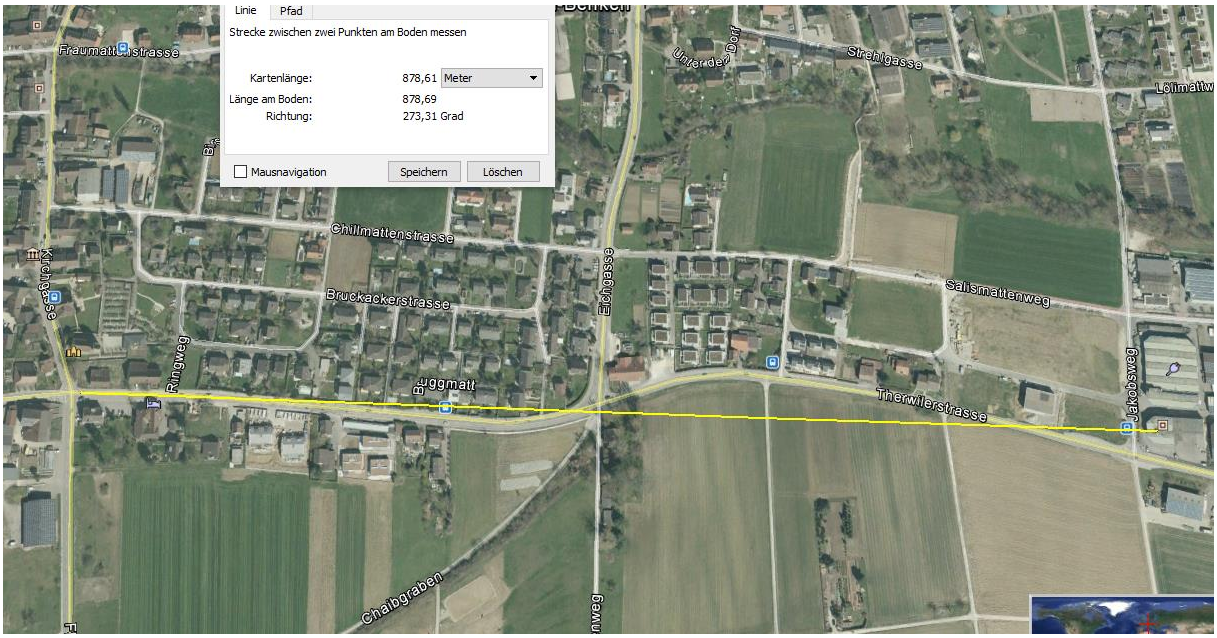

und der Automobilist hat die letzten 400m der Anfahrstrecke immer im Hautpstrahl – von hinten – zugebracht. Autotyp nicht bekannt (BL gibt keinerlei Auskünfte).

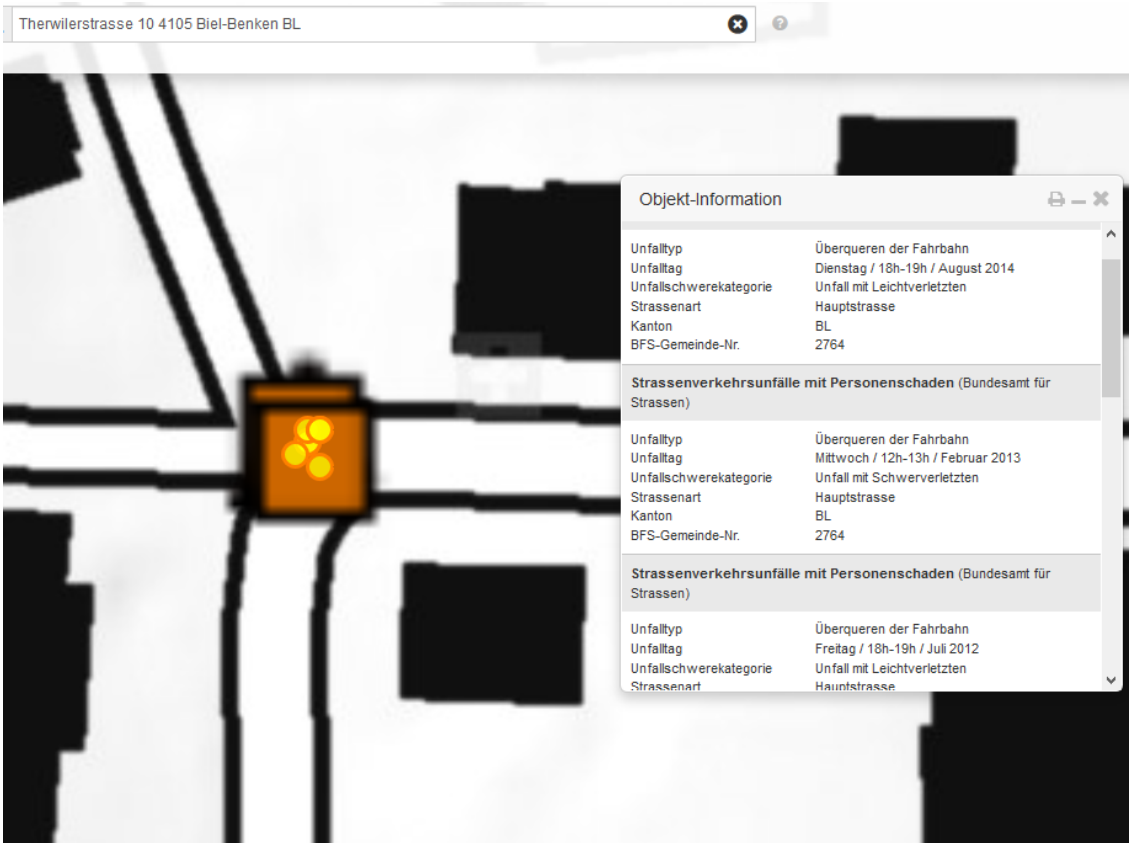
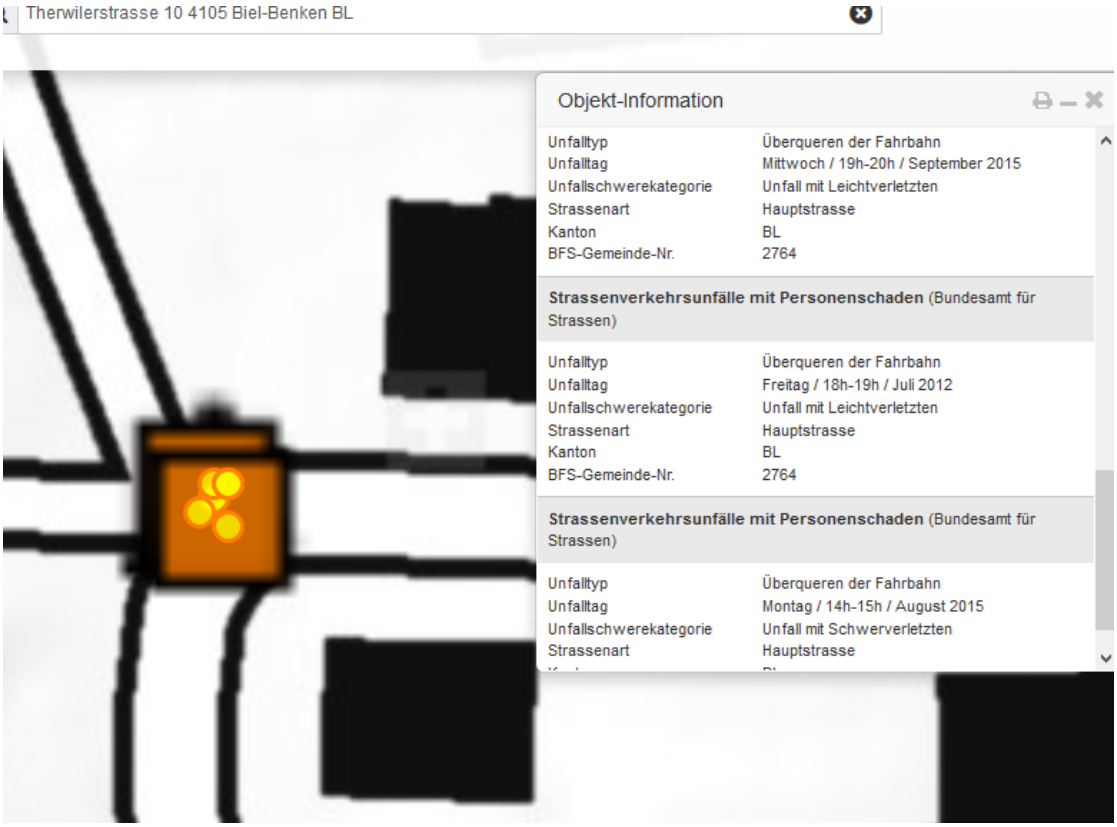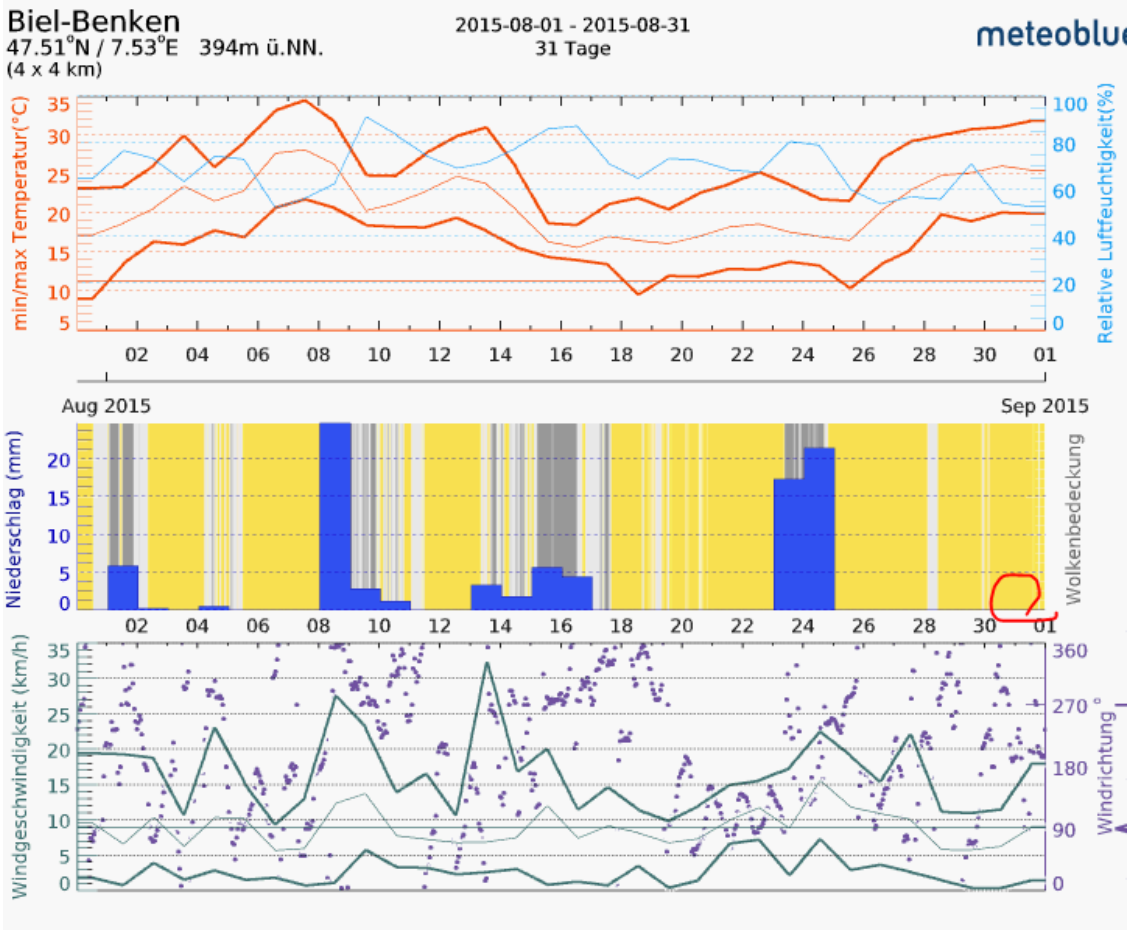
Extreme Unfalldichte, der Unfall ist an letzter Stelle vermerkt (download 16.3.2018):