Selbstunfall: Autolenkerin kollidiert mit Verkehrsinsel

01.09.2017 08:54

Oberwil BL. Am Donnerstagmorgen, 31. August 2017, gegen 08.50 Uhr, ereignete sich auf der Bottmingerstrasse (49) in Oberwil BL ein Selbstunfall einer Autolenkerin. Die Frau blieb unverletzt.

Gemäss den bisherigen Erkenntnissen der Polizei Basel-Landschaft fuhr eine 87-jährige Autolenkerin auf der Bottmingerstrasse von Bottmingen herkommend in Richtung Allschwil. Auf Höhe Einfahrt „Wasen“ kollidierte die Lenkerin, aus noch nicht restlos geklärten Gründen, mit der dort befindlichen Verkehrsinsel.

Die Lenkerin blieb beim Unfall unverletzt. Das Auto erlitt Totalschaden und musste durch ein Abschleppunternehmen aufgeladen werden.

Das ausgelaufene Öl musste durch die Feuerwehr gebunden werden. Ebenfalls stand das Amt für Umweltschutz und Energie BL im Einsatz (AUE).

Der genaue Unfallhergang wird von Spezialisten der Polizei Basel-Landschaft untersucht.

https://www.baselland.ch/politik-und-behorden/direktionen/sicherheitsdirektion/polizei/polizeimeldungen/selbstunfall-autolenkerin-kollidiert-mit-verkehrsinsel

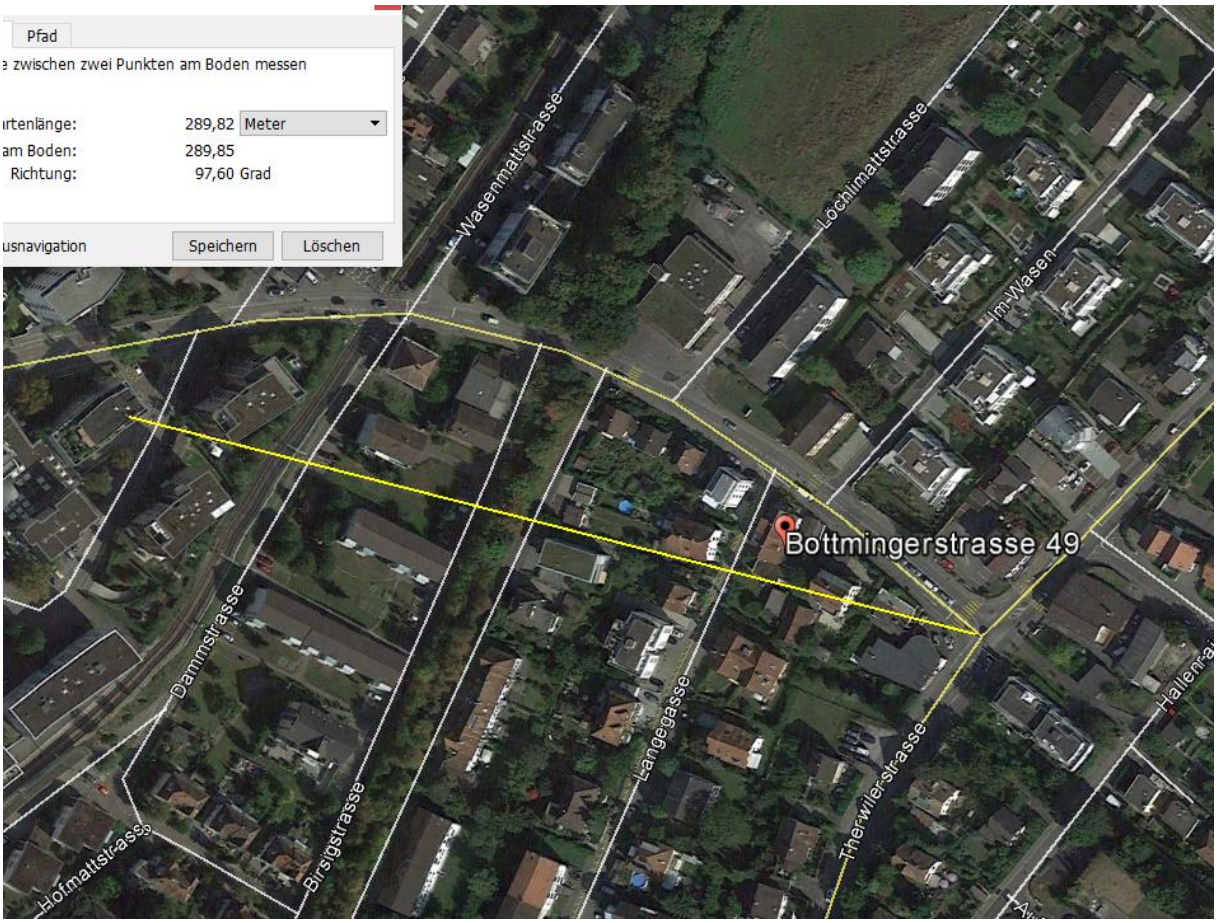
Pfad
e zwischen zwei Punkten am Boden messen
rtenlänge: 289,82 Meter
am Boden: 289,85
Richtung: 97,60 Grad
usnavigation
Speichern
Löschen
Wasenmattstrasse
Lochlimattstrasse
Im Wasen
Bottmingerstrasse 49
Dammstrasse
Hofmattstrasse
Birsigstrasse
Langegasse
Therwilerstrasse

Gutzwiller

Strecke zwischen zwei Punkten am Boden messen
Kartenlänge: 100,03 Meter
Länge am Boden: 100,03
Richtung: 136,20 Grad
Mausnavigation
Speichern
Löschen
Konsumstrasse
Bottmingerstrasse 49
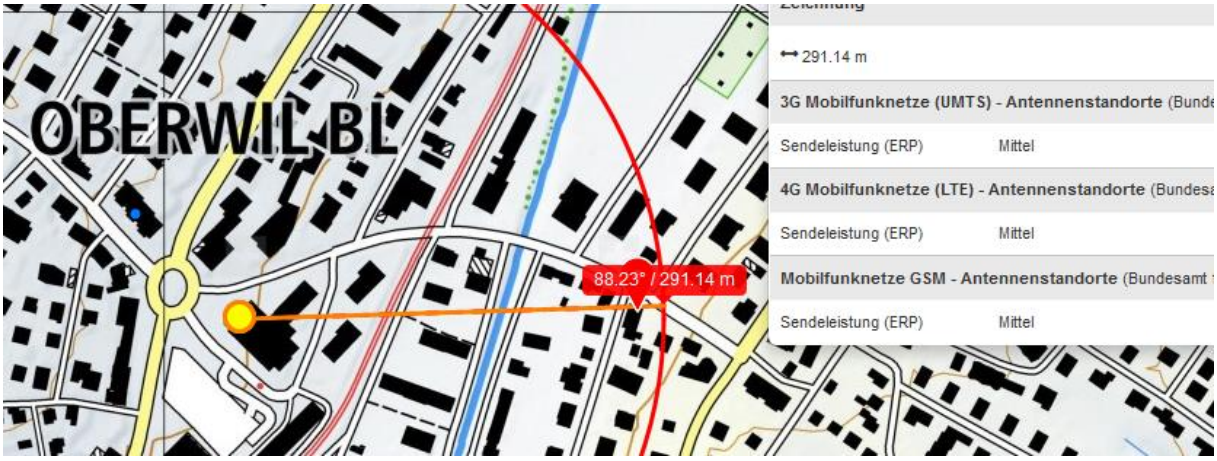
Aufgrund der Gebäudehöhe ein Rundumstrahler mit 3 Sektoren 120°