

## Soazza: Selbstunfall mit doppeltem Überschlag endet im Wiesland

17.09.2017

**Auf der Autobahn A13 in Soazza hat sich am Samstagnachmittag ein Selbstunfall ereignet. Zwei Personen wurden mittelschwer verletzt.**

Der 75-jährige Personenwagenlenker aus dem Kanton Tessin fuhr um zirka 16.30 Uhr auf der Südspur der Autobahn A13 in Richtung Süden. In Soazza bei der Örtlichkeit Pomareda kam der Lenker aus noch ungeklärten Gründen von der Fahrbahn ab. Das Fahrzeug geriet auf die rechtsseitige Böschung, überschlug sich zwei Mal und kam anschliessend im angrenzenden Wiesland auf den Rädern total beschädigt zum Stillstand. Der Lenker und dessen Beifahrerin wurden mittelschwer verletzt und durch zwei Ambulanz-Teams ins Kantonsspital nach Bellinzona überführt. Während der Tatbestandsaufnahme und der Bergungsarbeiten wurde der Verkehr einspurig auf der Überholspur am Ereignisort vorbeigeführt. Im Einsatz standen die Feuerwehr Alta und Bassa Mesolcina, zwei Krankenwagen der Ambulanza Moesana, das Tiefbauamt Graubünden sowie die Kantonspolizei Graubünden.

<https://www.gr.ch/DE/institutionen/verwaltung/djsg/kapo/aktuelles/medien/2017/Seiten/201709172.aspx>





Postfach 101550

© 2017 Google

Bildaufnahmedatum: 8/2014 46°20'33.06" N 9°13'00.18" O Höhe



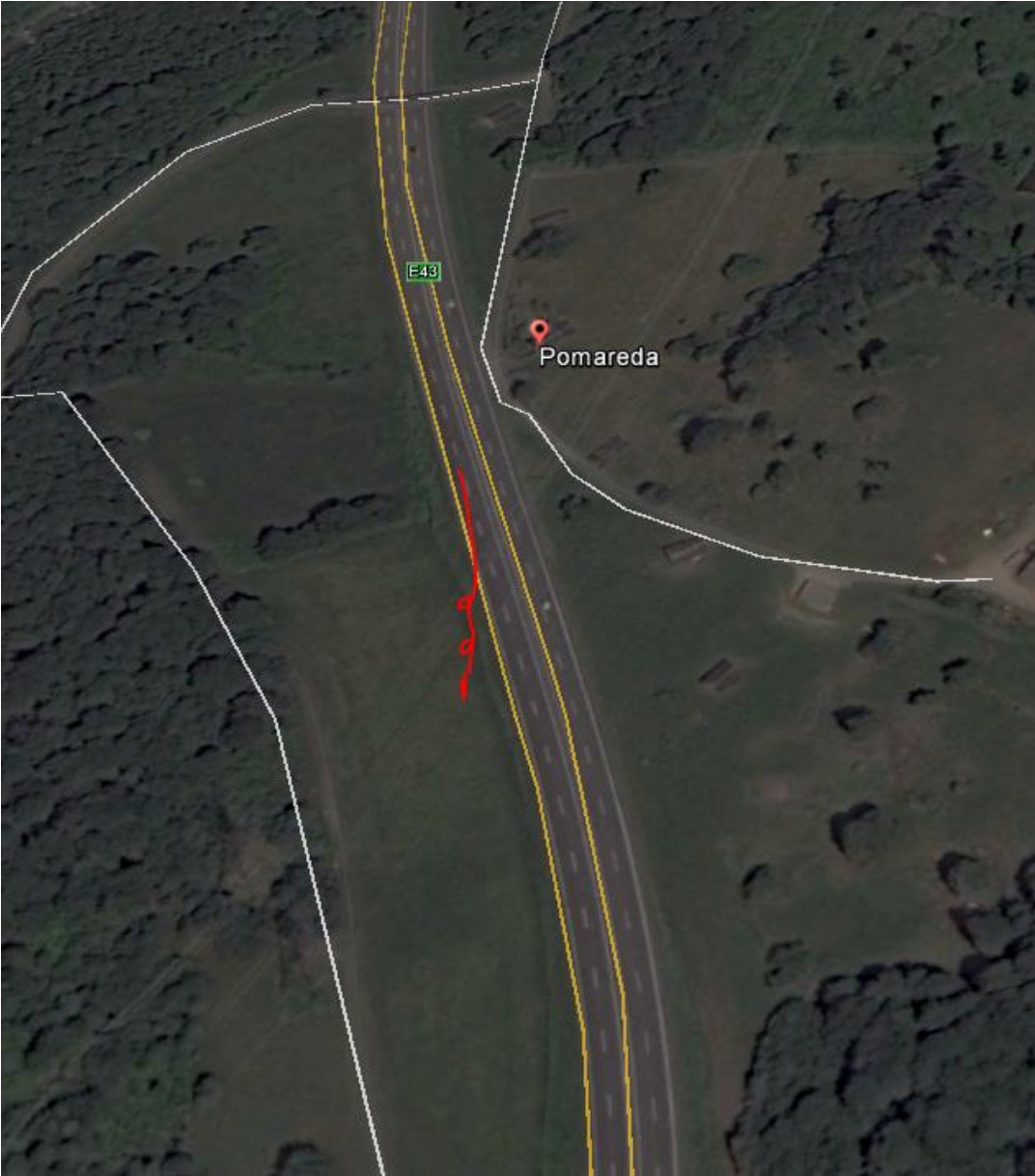

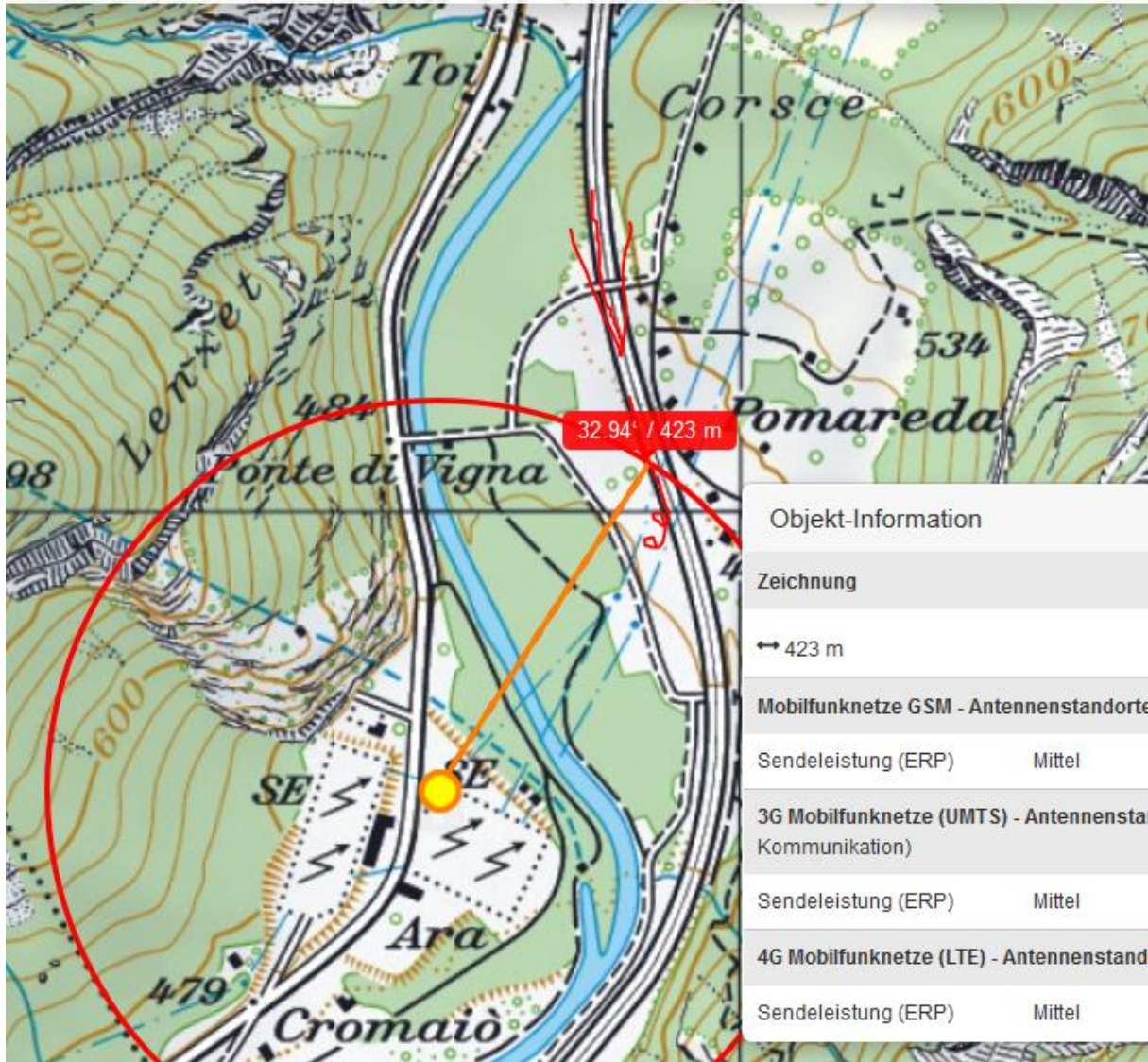

Objekt-Information	
Zeichnung	
↔ 423 m	
Mobilfunknetze GSM - Antennenstandorte	
Sendeleistung (ERP)	Mittel
3G Mobilfunknetze (UMTS) - Antennenstandorte (Kommunikation)	
Sendeleistung (ERP)	Mittel
4G Mobilfunknetze (LTE) - Antennenstandorte	
Sendeleistung (ERP)	Mittel